

Elsdorf-Heppendorf | Erdgeschoss



| | | | | | | | | | | | | | | |
|---|---------|-----|------|----------------|-------------------------|------------------|--------------|----------------------|-------------------|----|------------|--------------|----------------------|----------------|
| 1 | Eingang | ca. | 3,20 | m ² | 4 | Einliegerwohnung | ca. | 23,10 | m ² | 7 | Küche | ca. | 16,00 | m ² |
| 2 | Diele | ca. | 3,20 | m ² | 5 | WC | ca. | 1,90 | m ² | 8 | Essen | ca. | 10,60 | m ² |
| 3 | Bad | ca. | 4,20 | m ² | 6 | Diele | ca. | 13,70 | m ² | 9 | Wohnen | ca. | 26,80 | m ² |
| | | | | | | | | | | 10 | Garage | ca. | 33,00 | m ² |
| | | | | | Einliegerwohnung | ca. | 30,50 | m² | Wohnfläche | | ca. | 72,20 | m² | |

Der Grundriss ist nicht maßstabsgerecht. Diese Unterlagen wurden uns vom Auftraggeber übergeben. Für die Richtigkeit der Angaben können wir daher keine Gewähr übernehmen.



Elsdorf-Heppendorf | Obergeschoss



| | | | | | | | | |
|---|-------------|--------------------------|---|-----------|--------------------------|---|-------------------|--------------------------------|
| 1 | Treppenflur | ca. 11,40 m ² | 3 | Elternbad | ca. 8,90 m ² | 5 | Kind | ca. 15,20 m ² |
| 2 | Kinderbad | ca. 5,00 m ² | 4 | Arbeiten | ca. 21,60 m ² | 6 | Eltern | ca. 25,80 m ² |
| | | | | | | 7 | Balkon | ca. 4,00 m ² |
| | | | | | | | Wohnfläche | ca. 89,90 m² |

Der Grundriss ist nicht maßstabsgerecht. Diese Unterlagen wurden uns vom Auftraggeber übergeben. Für die Richtigkeit der Angaben können wir daher keine Gewähr übernehmen.



Elsdorf-Heppendorf | Dachgeschoss

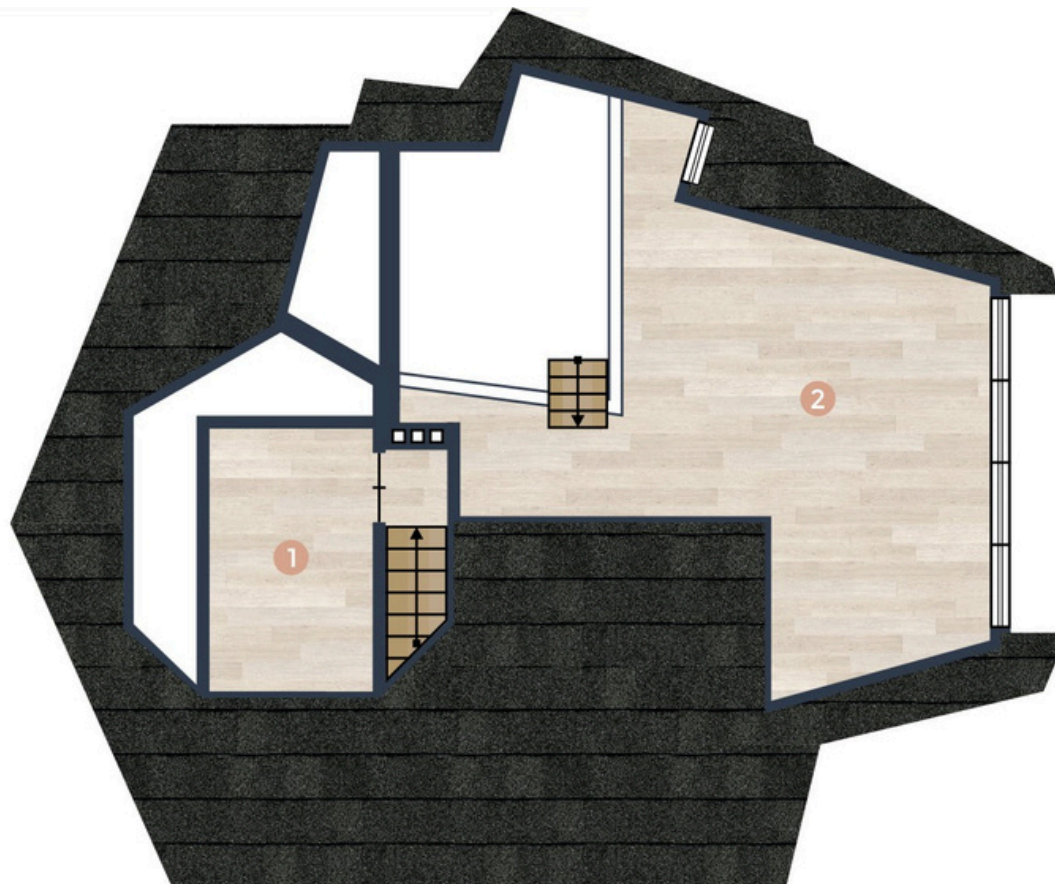

1 Empore

ca. 8,00 m²

2 Empore Kind

ca. 20,00 m²

Nutzfläche

ca. 28,00 m²

Der Grundriss ist nicht maßstabsgerecht. Diese Unterlagen wurden uns vom Auftraggeber übergeben. Für die Richtigkeit der Angaben können wir daher keine Gewähr übernehmen.



Elsdorf-Heppendorf | Kellergeschoss



| | | | | | |
|------------------|-----|----------------------|-------------------|------------|----------------------------|
| 1 Treppenflur | ca. | 13,00 m ² | 4 Vorräte | ca. | 23,00 m ² |
| 2 Hausanschlüsse | ca. | 5,00 m ² | 5 Hobby | ca. | 16,00 m ² |
| 3 Vorräte | ca. | 4,00 m ² | 6 Werkstatt | ca. | 26,00 m ² |
| | | | Nutzfläche | ca. | 97,00 m² |

Der Grundriss ist nicht maßstabsgerecht. Diese Unterlagen wurden uns vom Auftraggeber übergeben. Für die Richtigkeit der Angaben können wir daher keine Gewähr übernehmen.

