GRUNDRISS - DACHGESCHOSS

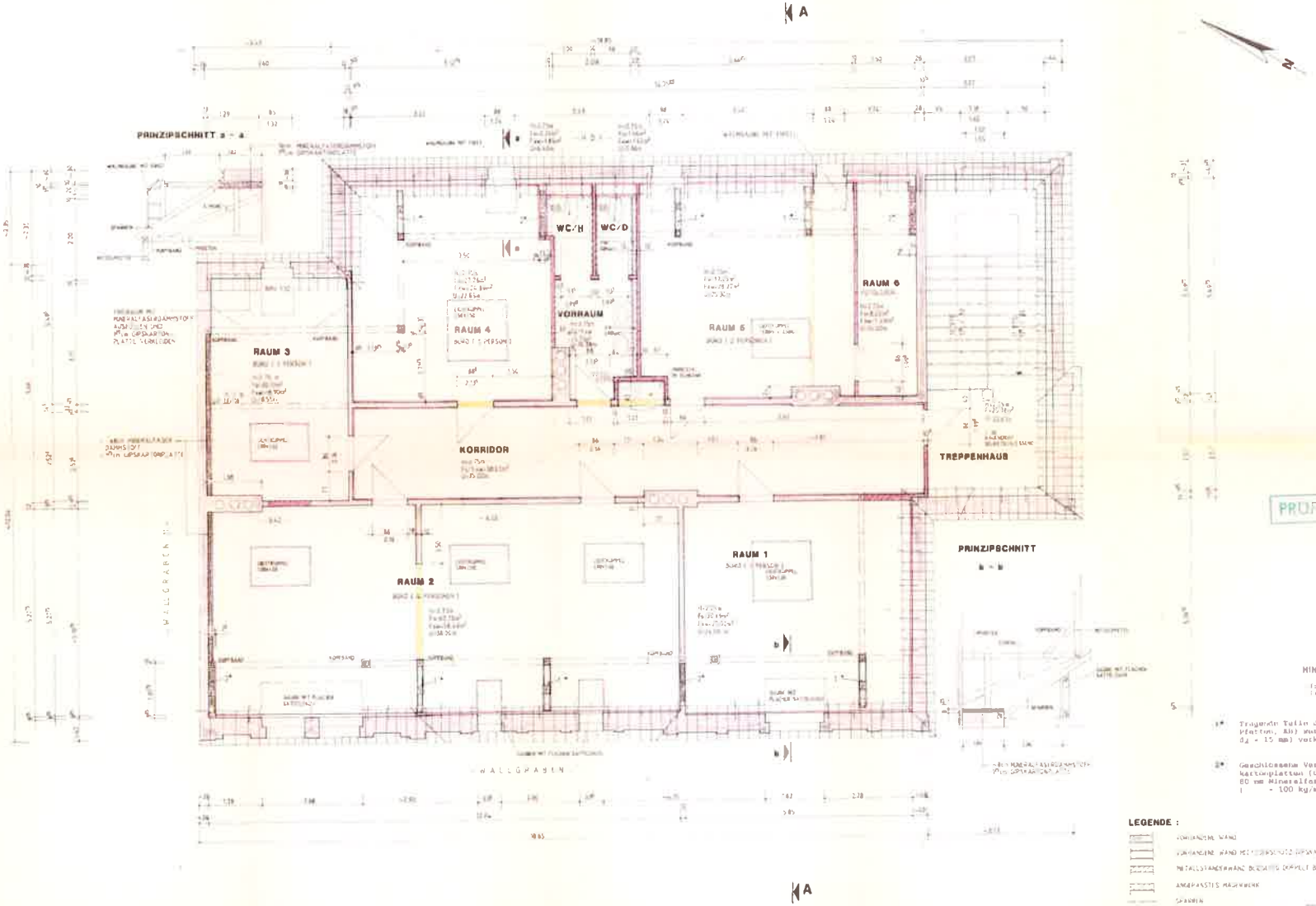

PROFORIGINAL

HINWEISE :

1* Tragende Teile der Dachstuhlkonstruktion (Stützen, Streben, Pfetten, Kh) werden mit 2 Promatect-H-Platten (d_1 = 20 mm, d_2 = 15 mm) verkleidet - F 90 B.

2* Geschlossene Verkleidung der Binderkonstruktion mit 2 Gipskartonplatten (GKF d_1 = d_2 = 12,5 mm) und Ausflachung mit 80 mm Mineralfaserdämmstoff nach DIN 18165 (- 100 kg/m³).

LEGENDE :

- VORHANDENE WAND
- VORHANDENE WAND MIT 2 GIPSKARTONPLATTEN
- METALLSTANDERWAND BEZIEHUNG DOPPELT BEPLANKT
- ANGEPASSTES MAUERWERK
- SPARREN
- PFOSTEN MIT PROMATECT-H-PLATTEN
- VORWANDINSTALLATION
- NEUBAU
- ABBRUCH
- METALLSTANDERWAND GEFÜLLT
- FÜBELGEFÜLLT

		WALLGRABEN 9
		UMBAU-SANIERUNG
		GRUNDRISS - DG