

Grundriß - Erdgesch. 1:1:50

Eigenheim Neubau
 Fam. Rudolph
 Otto Lillenthal Str. 27
 19306 Neustadt-Glewe

Baustelle: Groß Laasch
 Baugelände Wiesengrund
 Fl. St. 157/16

[Handwritten signature]

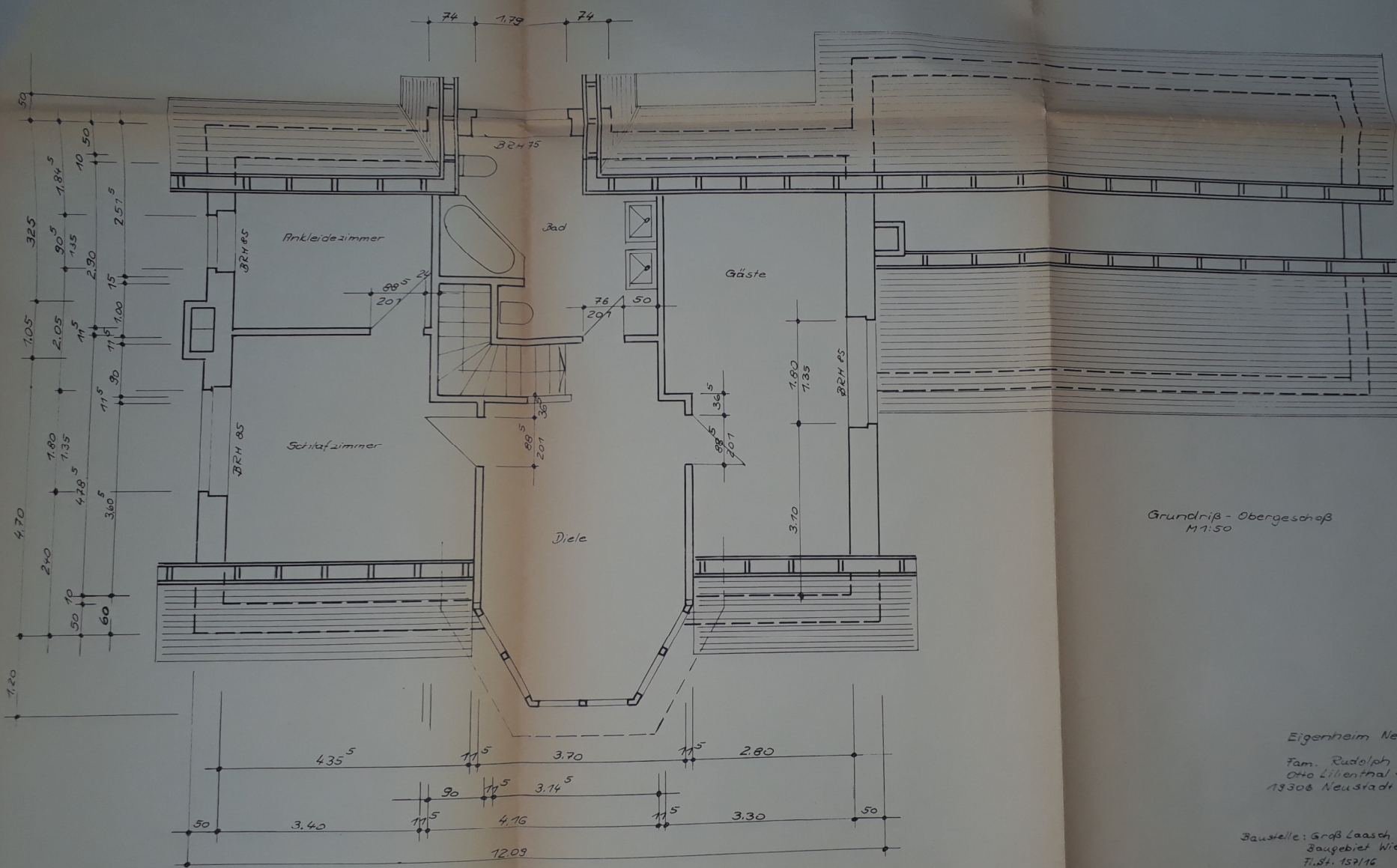

Grundriß - Obergeschoß
M 1:50

Eigenheim Neubau
 Fam. Rudolph
 Otto Lillenthal Str. 21
 19308 Neustadt-Glewe
 Baustelle: Groß Laasch
 Baugebiet Wiesengrund
 Fl. St. 157/16

J. Glawe