Dachgeschoß M. 1:100

Bauaufsichtlich geprüft
Fürth/Bay., den 7.10.66
Kreisbaumeister: M. [illegible]

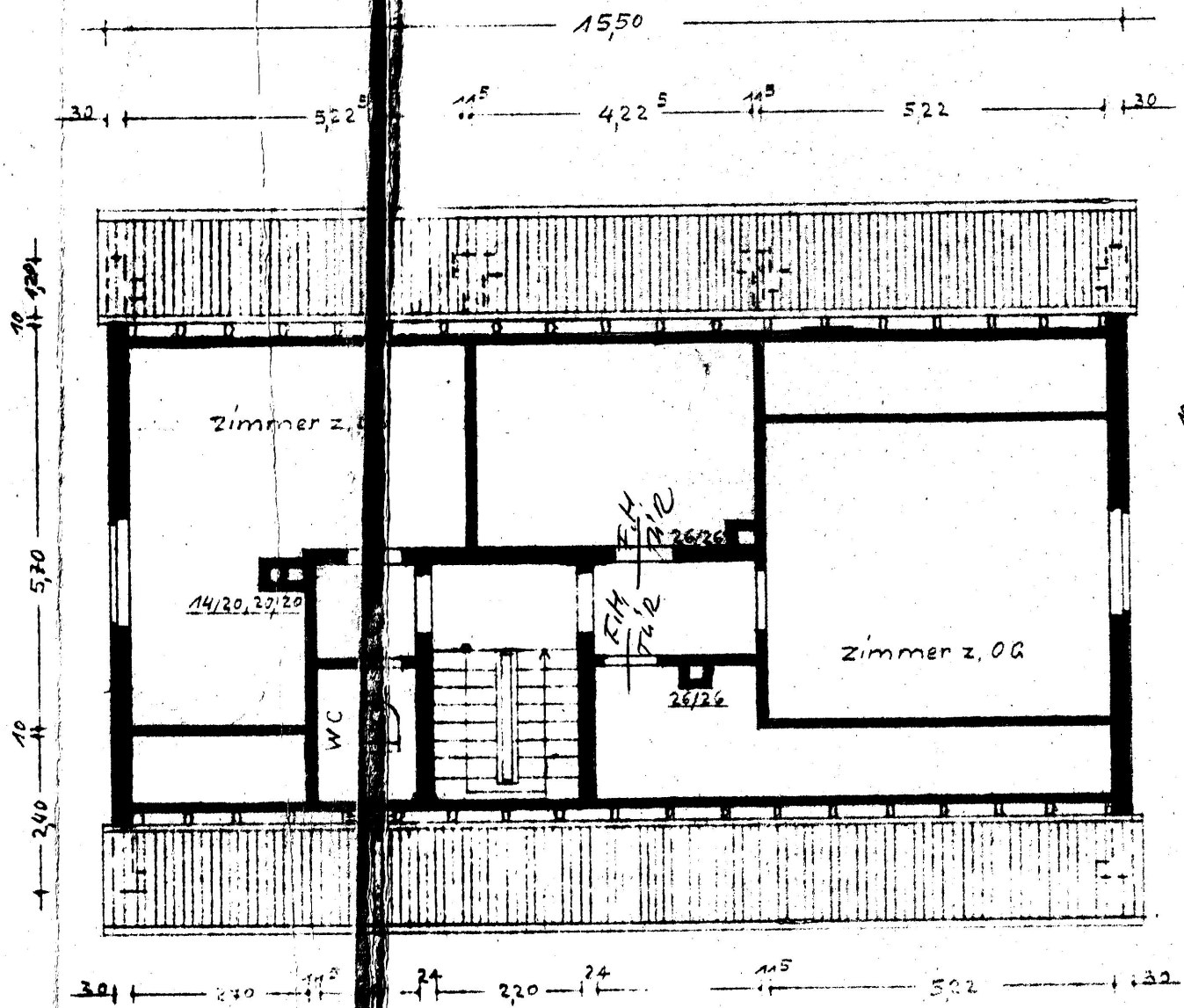

Bauherr: M. Remmig

Angrenzer: Kathartina Hofmann
Elisabeth [illegible]

Nürnberg im Juni 1966
Planfertiger
M. Remmig