

Flurstück:  
Flur: 1451, 1458 u. 3532  
Gemarkung: Otlingen

Gemeinde: Weil am Rhein  
Kreis: Lörrach  
Regierungsbezirk: Freiburg

5275087.04

32396828.70

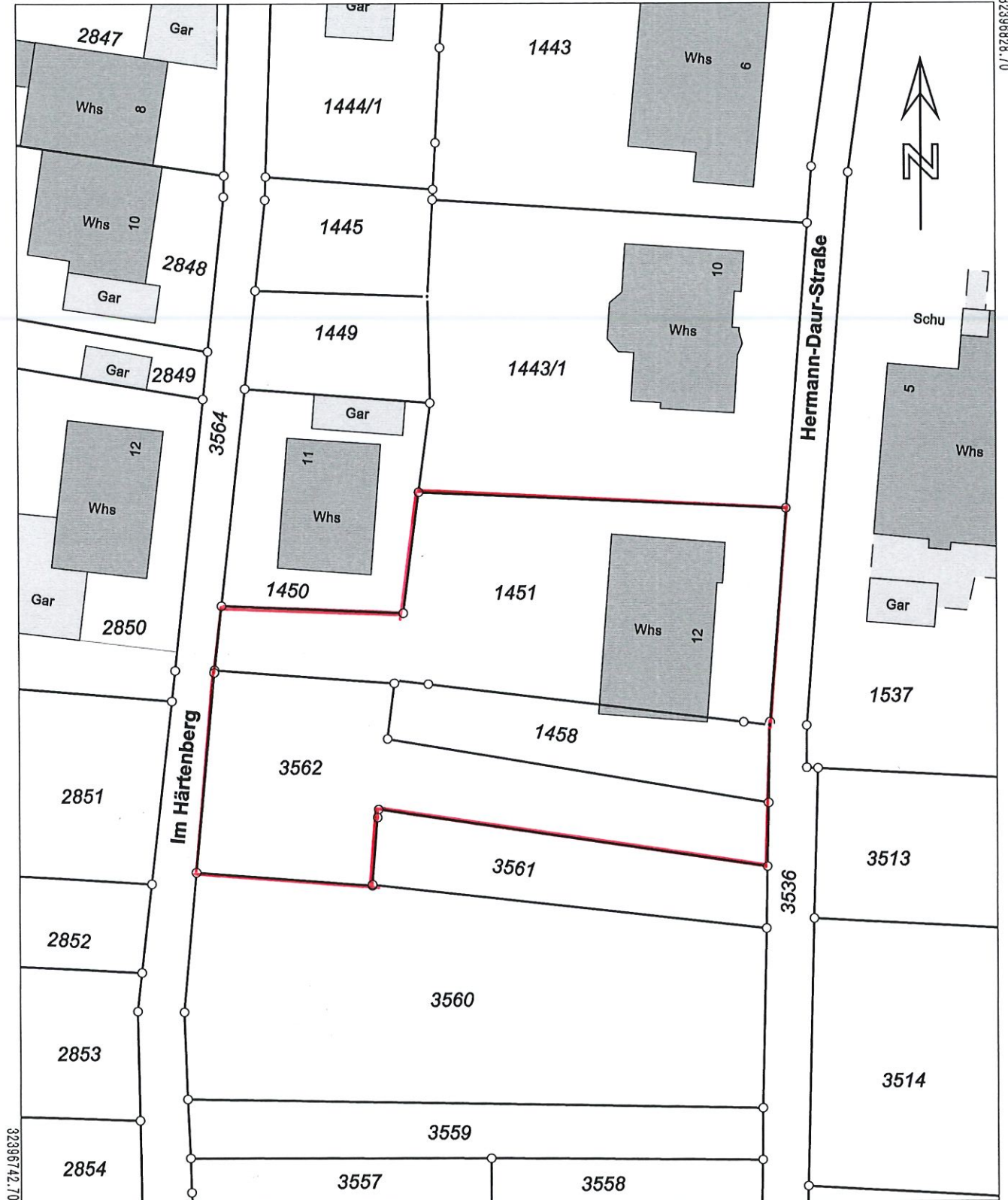

5274981.54

Maßstab 1:500

0 5 10 15 Meter

Die Basisinformationen und Basisdaten des Liegenschaftskatasters unterliegen dem Verwendungsvorbehalt nach § 2 Abs. 3 und 4 des Vermessungsgesetzes vom 1. Juli 2004 (GBl. S. 469, 509) in der derzeit gültigen Fassung. Sie dürfen vom Empfänger nur für den Zweck verwendet werden, zu dem sie übermittelt worden sind. Eine Verwendung für andere Zwecke ist nur zulässig, wenn die Vermessungsbehörde eingewilligt hat.