PUTERROT GMBH - GESCHÄFTSFÜHRER BM DIPL.-ING. PAUL MÖDRITSCHER - **PROKURIST** MAG. DR. PHILIPP MÖDRITSCHER **FIRMENSITZ:** JUGENDDORFSTRASSE 19, 9073 KLAGENFURT-VIKTRING - **BÜRO KLAGENFURT:** RIZZISTRASSE 21, 9020 KLAGENFURT AM WÖRTHERSEE - **BÜRO HERMAGOR:** HAFNERGASSE 1, 9620 HERMAGOR-PRESSEGGERSEE - **T:** +43 (0) 463/50 44 83 **F:** +43 (0) 463/ 50 44 83 - 89 - M: **INFO@PUTERROT.EU** W: **WWW.PUTERROT.EU** BANKVERBINDUNG: **DOLOMITENBANK OSTTIROL-WESTKÄRNTEN EG - IBAN:** AT 90 4073 0106 1000 0762 **BIC:** OVLIAT21XXX **UID:** ATU69311247 **FN:** 428681P
GERICHTSSTAND: KLAGENFURT AM WÖRTHERSEE - MITGLIED DER LANDESINNUNG BAU SOWIE DES FACHVERBANDS DER IMMOBILIEN- UND VERMÖGENSTREUHÄNDER DER WIRTSCHAFTSKAMMER KÄRNTEN

DACHGESCHOSS

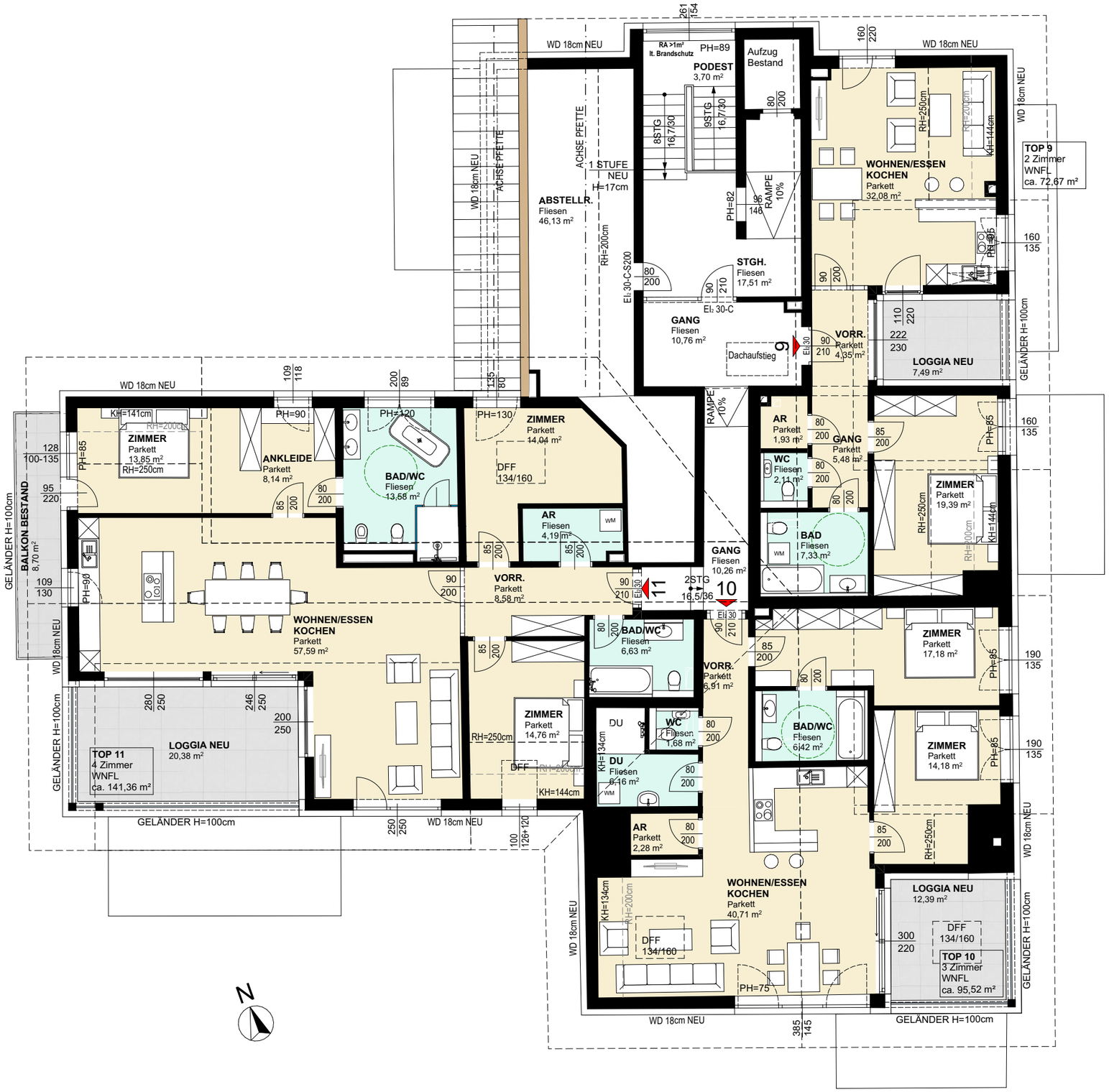

PUTERROT

ARCHITEKTUR - PLANUNGSBÜRO | IMMOBILIENTREUHAND | BAUMEISTER

Hinweis: Dieser Plan ist kein Ausführungsplan! Sämtliche Bauteile sind lt. Statik zu bemessen und kotierte Bauteile der statischen Dimensionierung anzupassen. Angegebene Maße sind auf deren Richtigkeit zu überprüfen - Naturmaße nehmen! Fenstermaße sind Stockaußenmaße, Türmaße sind Durchgangslichten. Dieser Plan ist geistiges Eigentum des Verfassers und darf ohne Zustimmung Dritten nicht zugänglich gemacht werden!

P:\PROJEKTE\2022\22.1_PLANUNG\22.1.22_CORPUS³_LORENZIHOF UMBAU_St. Egyden_Velden am Wörthersee\3 PLÄNE UNTERLAGEN\4 VERKAUFSUNTERLAGEN\22.1.22 VK 01.pln

STATUS:	PROJEKT:	DATUM:
VERKAUFSPLAN	UMBAU LORENZIHOF	05.03.2024
MASZSTAB:	DARSTELLUNG:	PLANNR.:
1:100	DACHGESCHOSS	22.1.22_VK_DG