

An die Bauausführung wird die ausdrückliche
Seitigung geknüpft, daß die Pflichtenormen für
den sozialen Wohnungsbau angewandt werden.

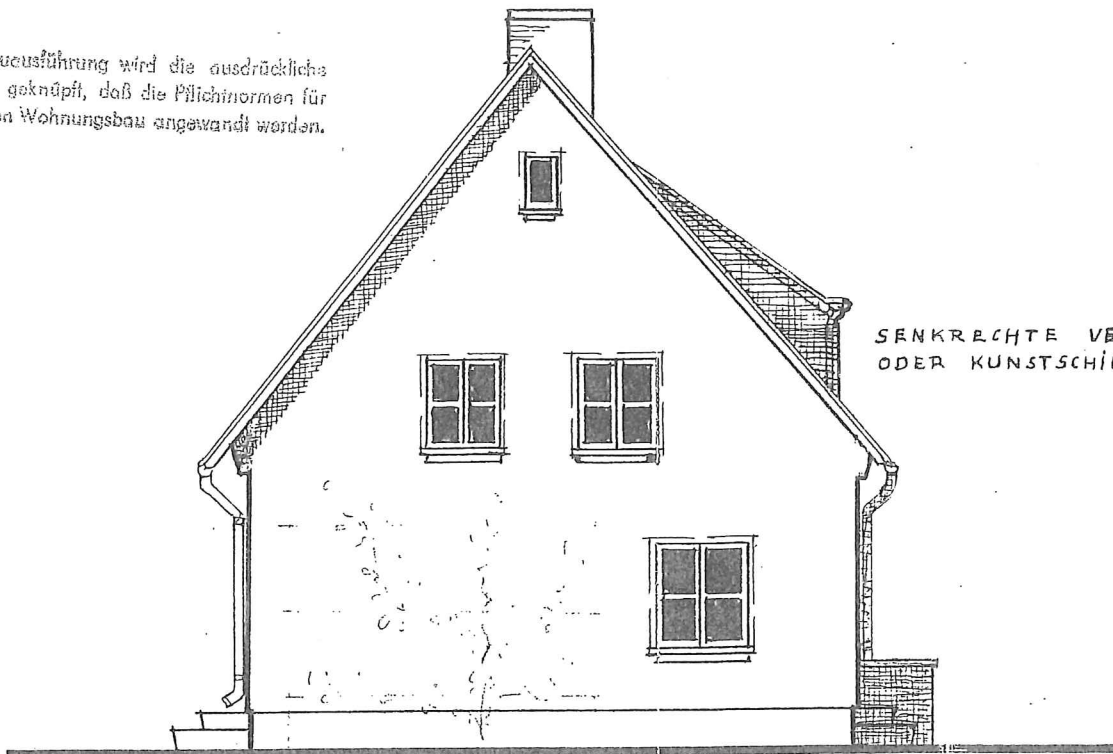

SENKRECHTE VERBRETTERUNG
ODER KUNSTSCHIEFER.

GIEBELANSICHT.



LÄNGSANSICHT.

Baupolizeilich

Lüneburg, den 27. 2.

Der Vorstand des Stigats

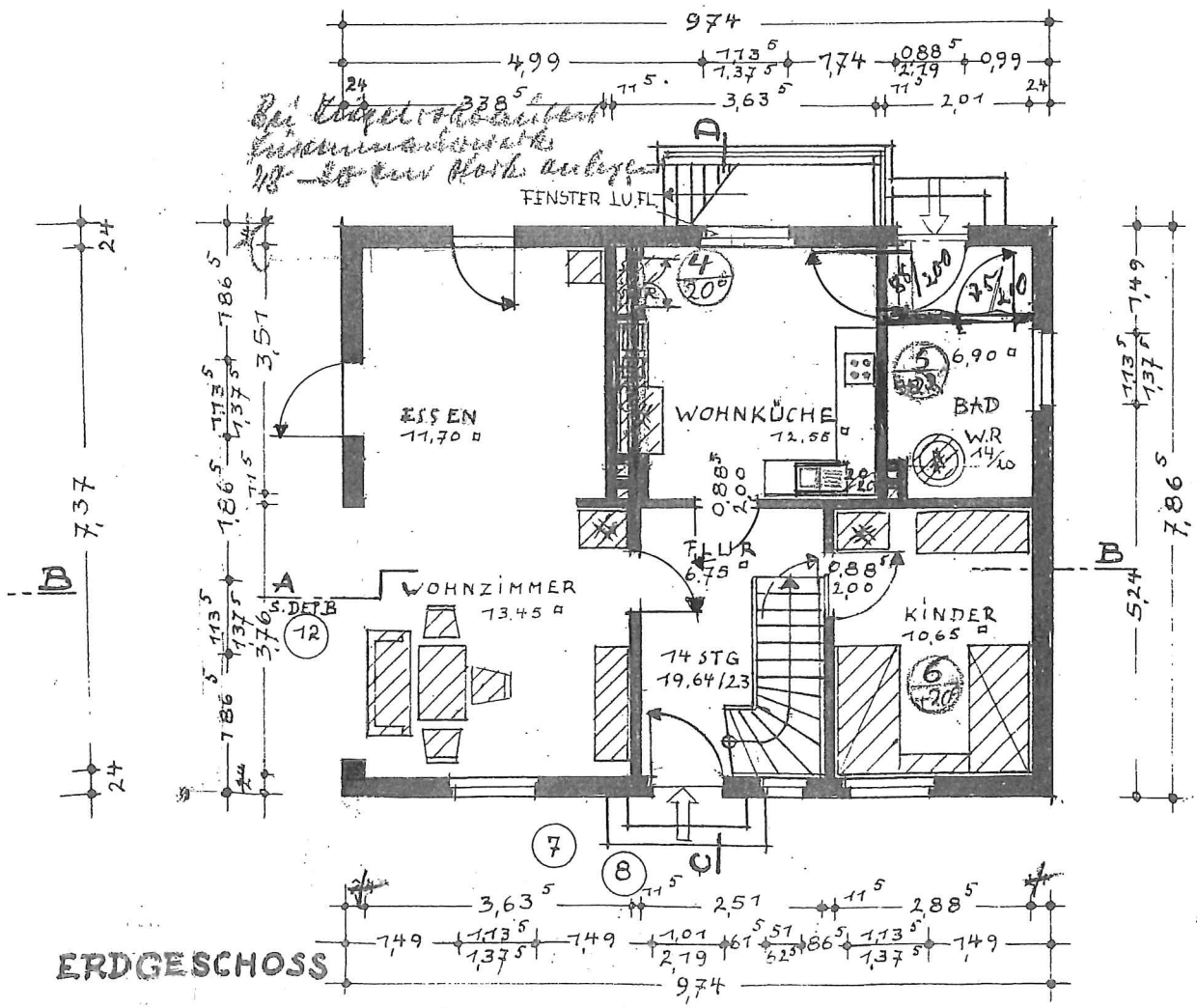
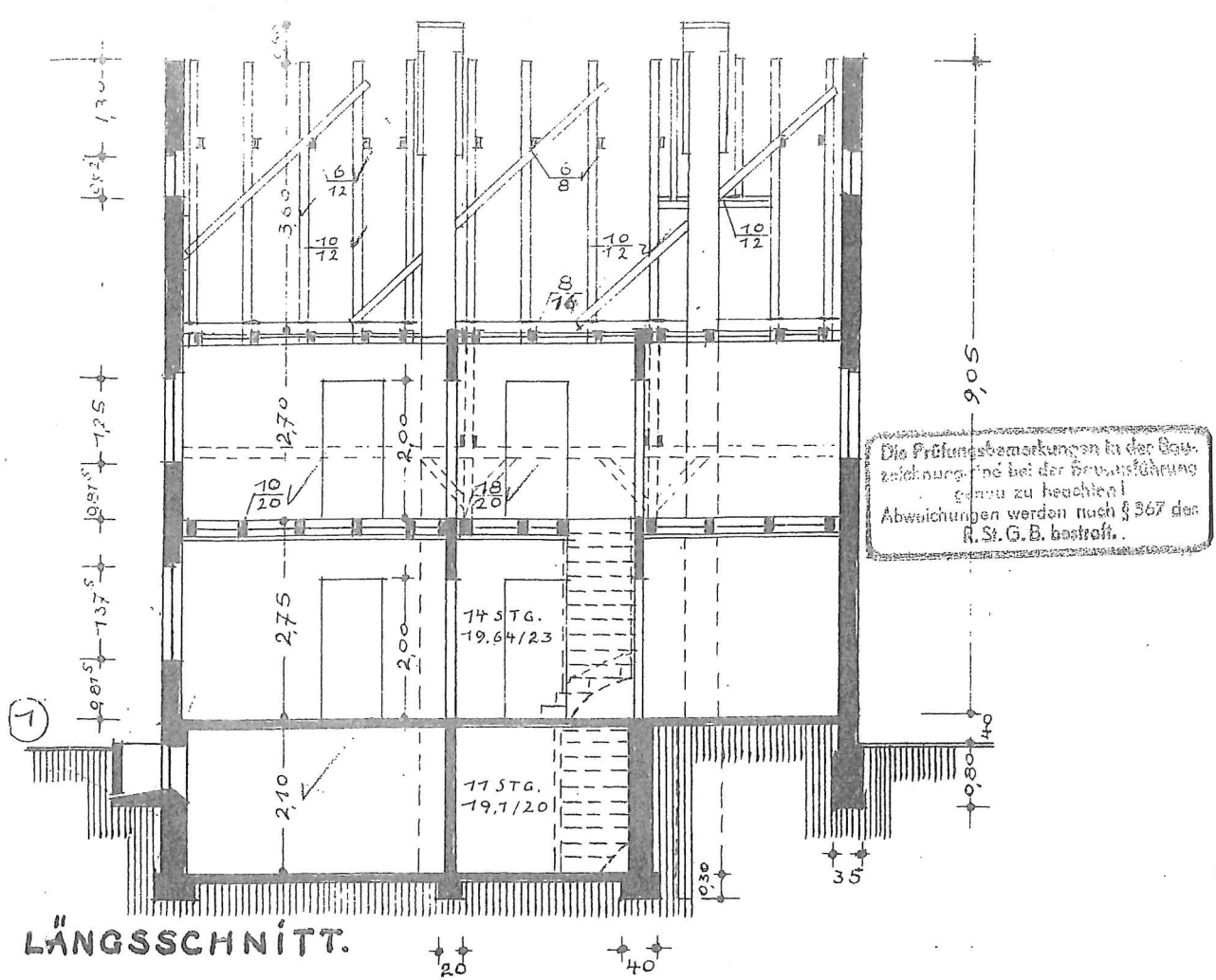

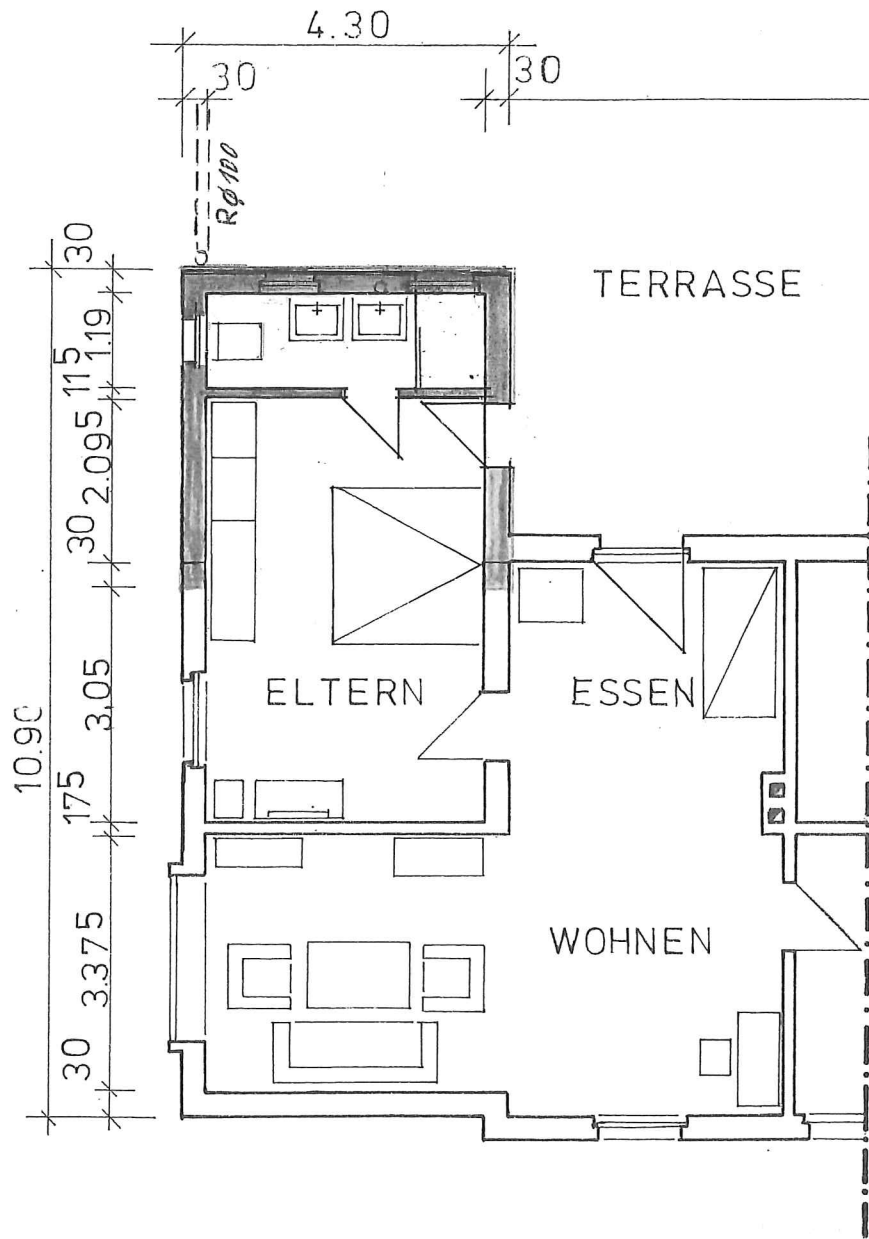

ERDGESCHOSS / ANBAU

Die Prüfungsbemerkungen in der Bauzeichnung sind bei der Bauausführung genau zu beachten! Abweichungen werden nach § 367 des H. St. G. B. bestraft.

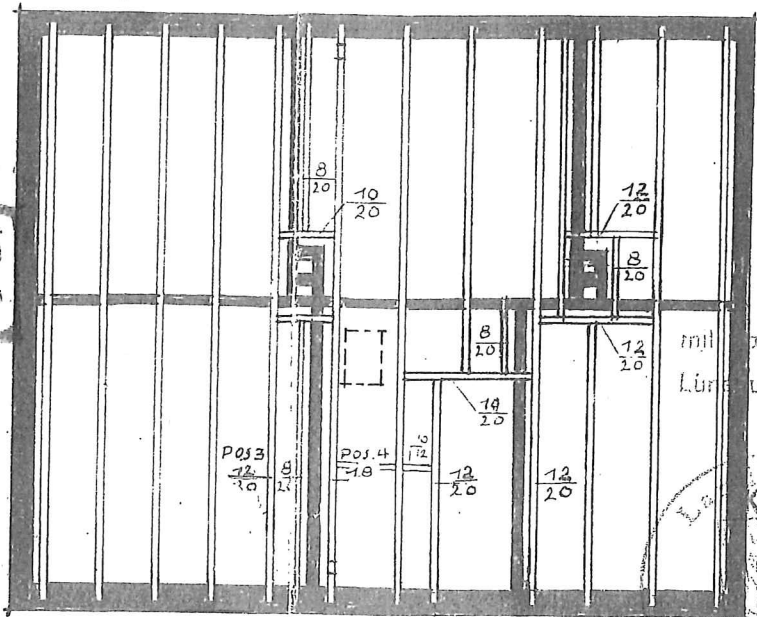

Genehmigt
 mit Auschein Nr. 136/56
 Lüneburg, den 12. MRZ 1956
 Landkreis Lüneburg
 Der Oberkreisdirektor
 Kreisbauamt / Bauaufsicht
 Im Auftrage:

M. 1:100

BALKENLAGE.

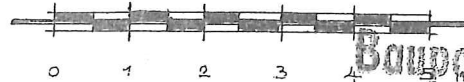

Baupolizeilich

Ausbau Lüneburg, den 20. 11. 56
 Der Vorstand des Staatshochbau

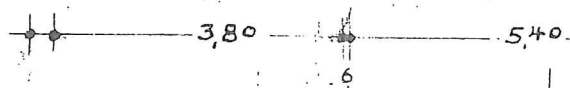

schon angebaut
 hier aufgeführt

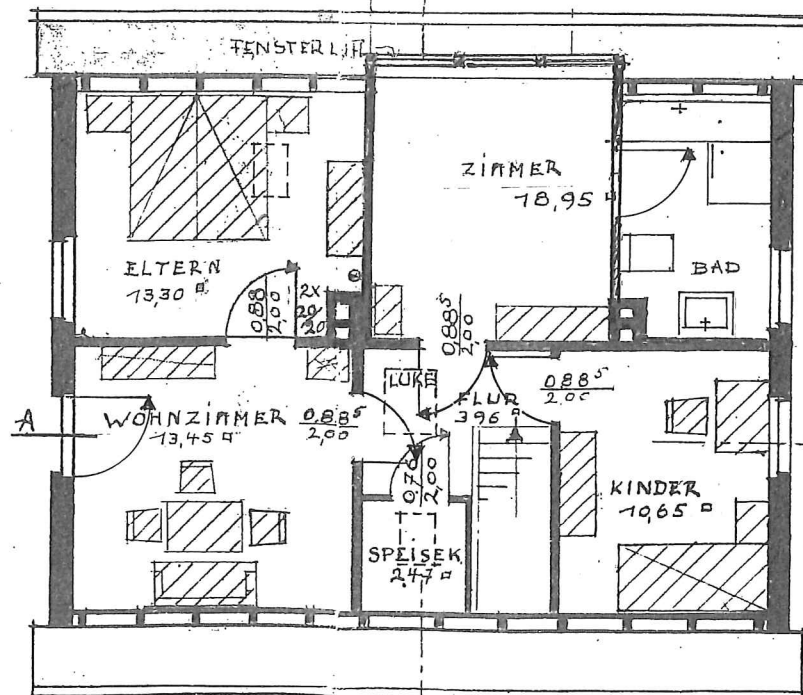

7,86^s

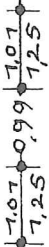

DACHGESCHOSS.

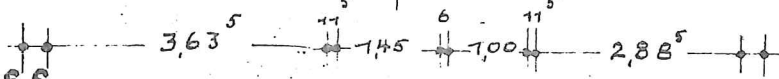

Gemeinde Sottorf
 * Hermann *
 Landkreis Lüneburg

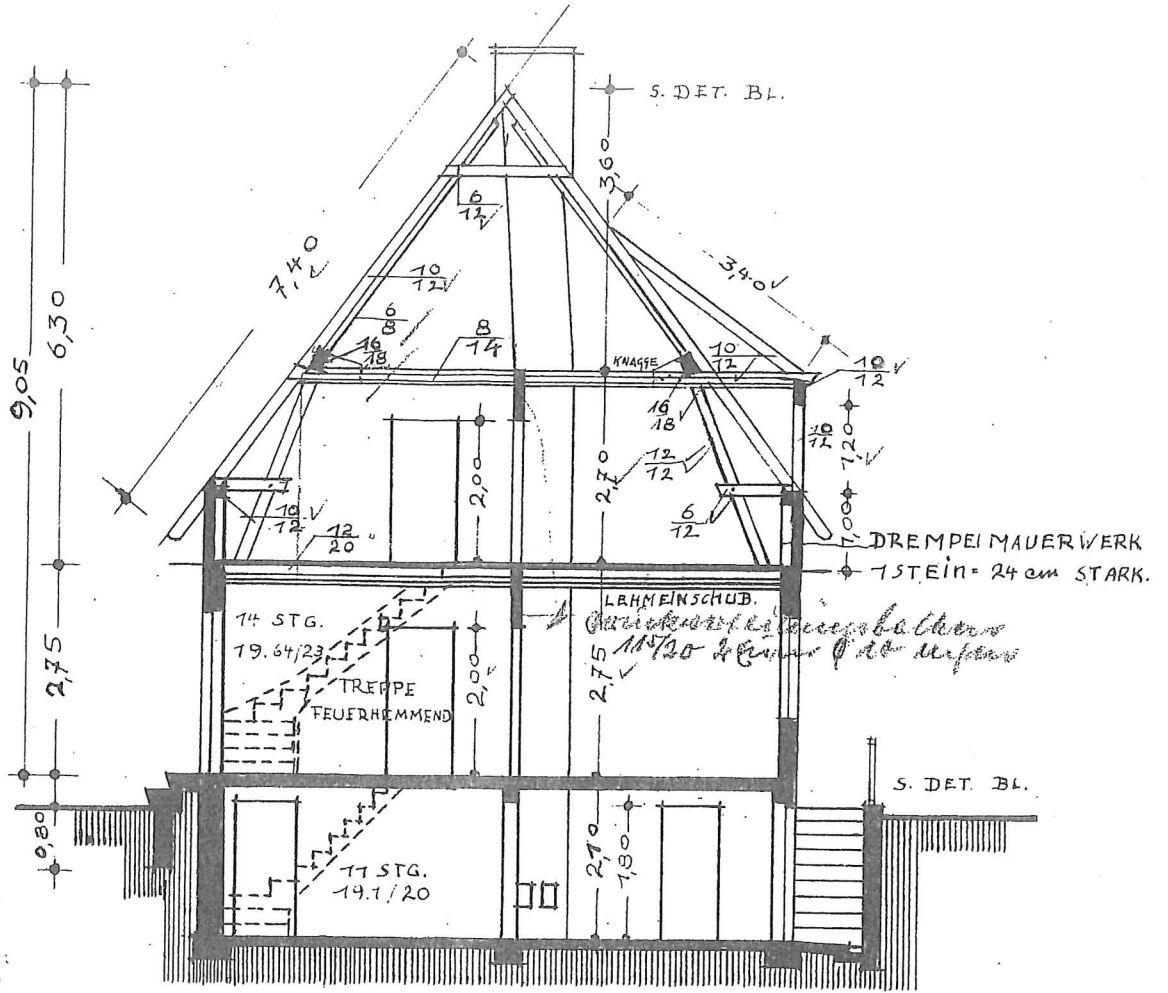

QUERSCHNITT

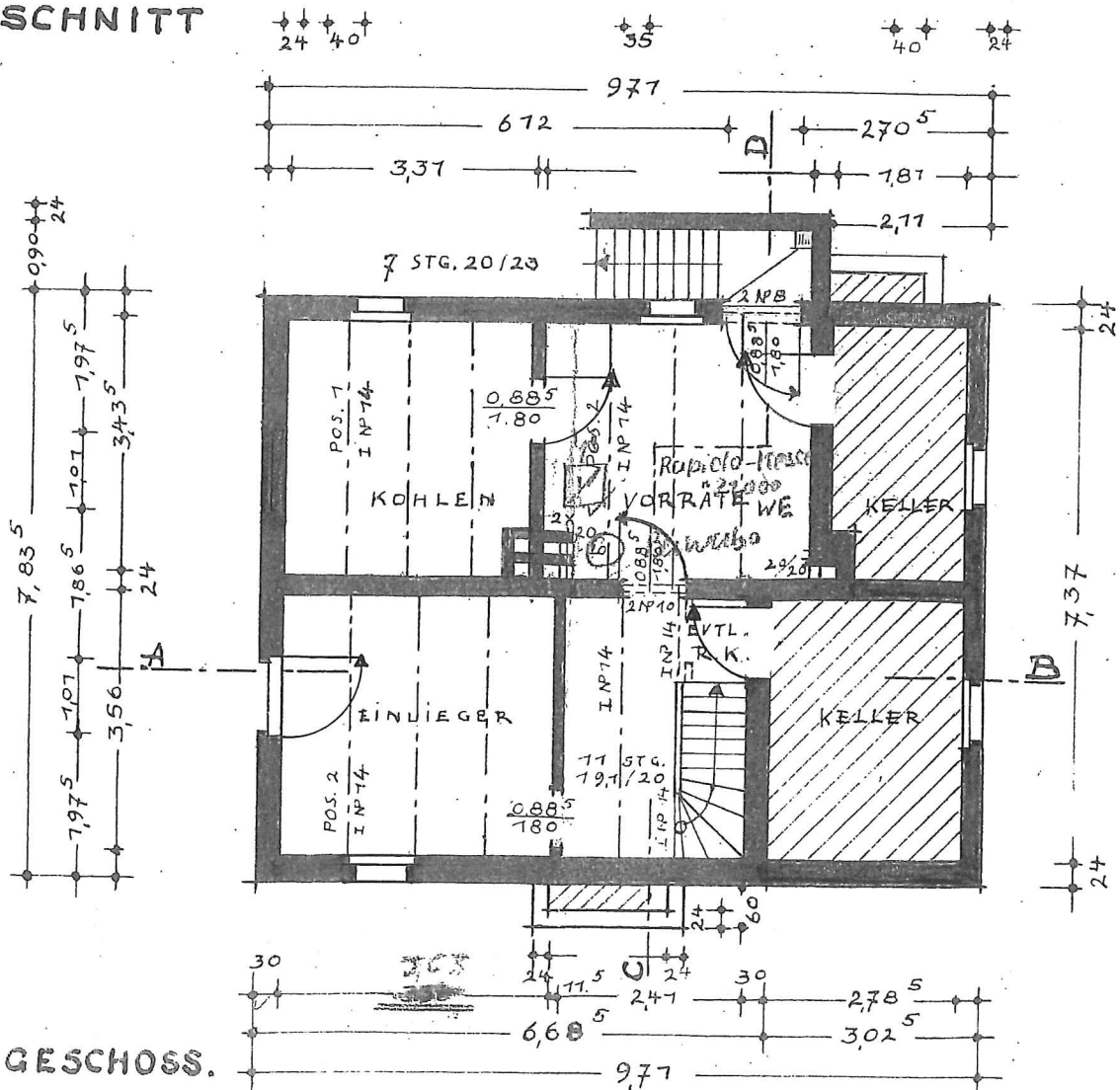

KELLERGESCHOSS.

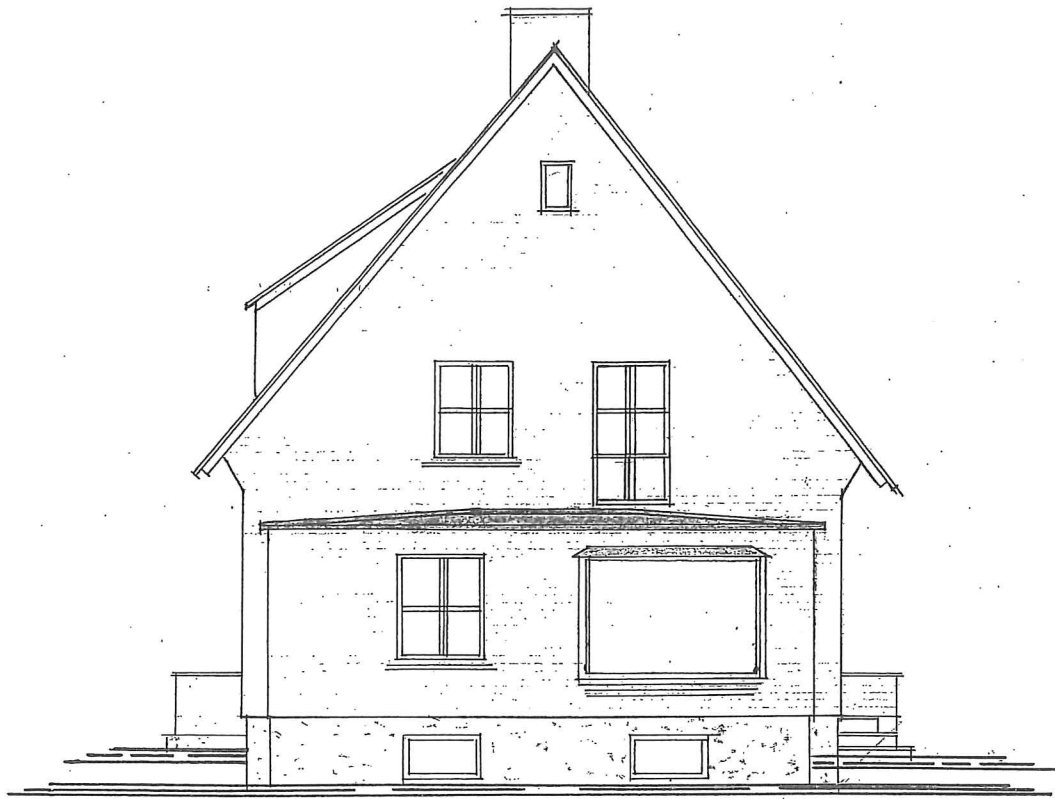

Ostansicht

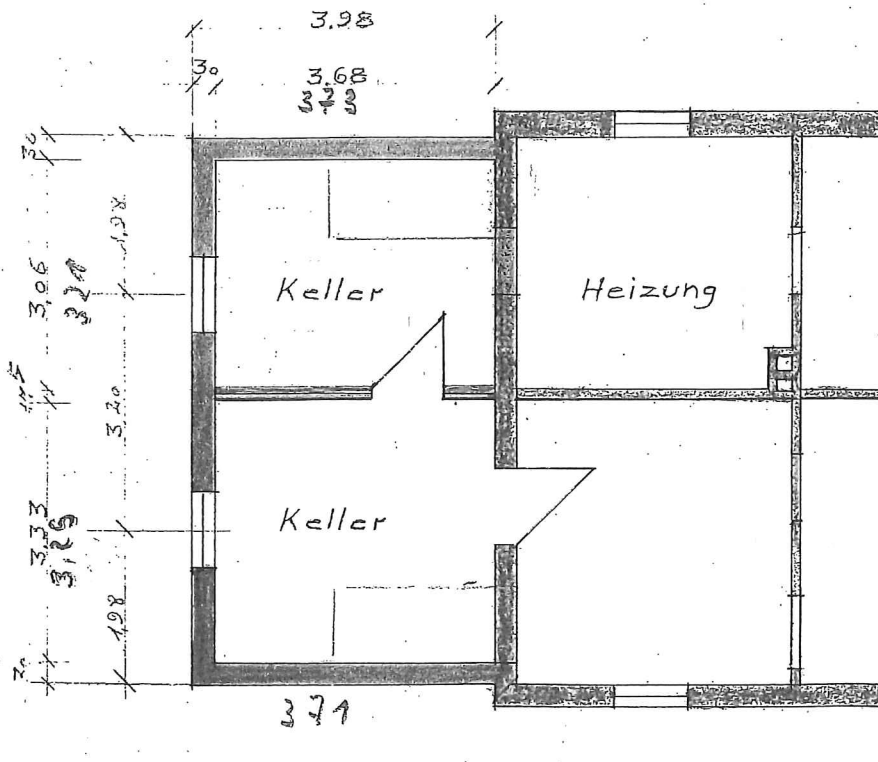

Keller / ANBAU

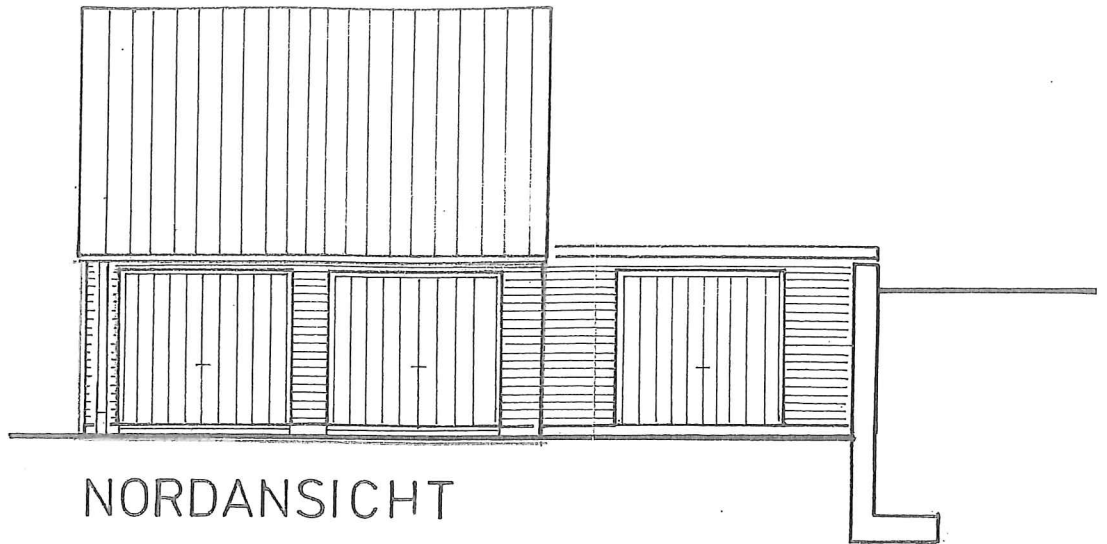

NORDANSICHT

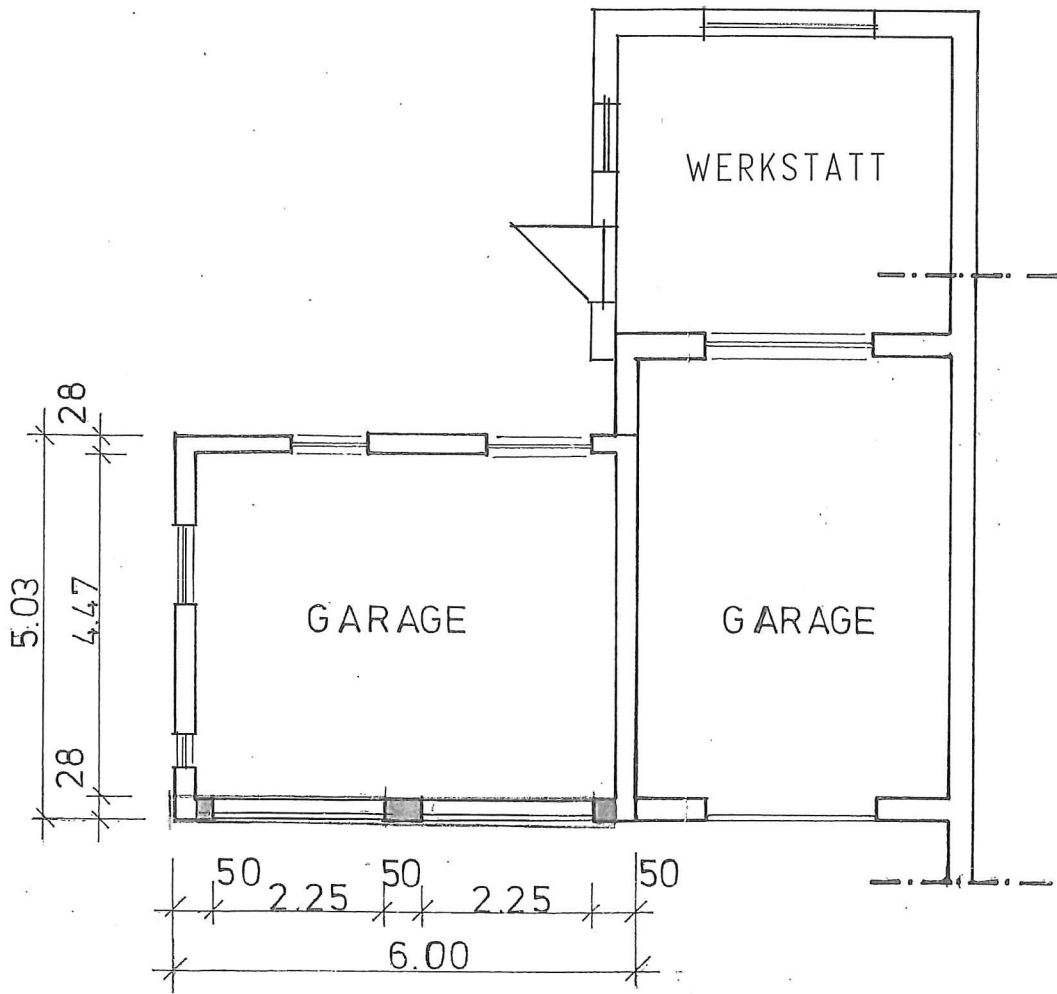

GRUNDRISS