

LEGENDE AUSFÜHRUNGSPLANUNG

SÄMTLICHE MASS- UND AUSFÜHRUNGSANGABEN SIND AUF IHRE RICHTIGKEIT ZU PRÜFEN. UNSTIMMIGKEITEN SIND DER ÖRTLICHEN BAULEITUNG UMGEHEND MITZUTEILEN.

DIE AUSFÜHRUNGSPLANUNG IST NUR IN VERBINDUNG MIT DEN FESTLEGUNGEN AUS DEN PLANUNGEN, DER FACHINGENIEUR (STATIK, WABOS (Wärmebrückenatlas), BODE ETC.) GÜLTIG.

HÖHENANGABEN DER FENSTERN (BRH) UND TÜREN BEZIEHEN SICH AUF OKF FBI!

- STIEGLÜFTUNG HEIZUNG SANITÄR
 - STIEGLÜFTUNG ELEKTRO
 - STAHLBETON LAUT STÄTTIK
 - AUSSENWAND KS 17,5 (12/14) - 24 CM DÄMMUNG
 - TRENNWAND 27/30 CM KS 20/2,0
 - TRAGENDE INNENWÄNDE 11,5/17,5 CM KS 12/1,4
 - NICHT TRAGENDE INNENWAND KS 12/1,4
 - LEICHTBAUWAND / METALLATIONSWAND
 - WÄRMEDÄMMUNG BRUCH GRUNDRISS
 - DD / FD RUSSBODENDURCHBRUCH
 - STAHLTRÄGER DECKENGLEICH
 - SCHÖCK
 - SCHMUTZWASSERLEITUNGEN
 - HKV - HEIZUNGSVERTEILER
 - FWS - FRISCHWASSERSTATION
 - ETA - ABLUFT (LÜFTUNG)
 - HEIZUNGSLEITUNGEN
 - VL HEIZUNGSVORLAUF
 - RL HEIZUNG RÜCKLAUF
- BRANDSCHUTZANFORDERUNGEN s. BRANDSCHUTZACHWEIS**
- fb FEUERBESTÄNDIG F 90-A
 - hfh HOCHFUEHERHEMMEND
 - d WOHNUMGSTÜR - DICHTSCHLIESSEND
 - BW BRANDWAND

Außenwand mit Wärmedämmung 24 cm statt 18 cm !
unterste Steinschicht der Außen- und Innenwände über nicht beheizten Kellern: ISO-Kimmstein !

REVISIONEN			
INDEX	DATUM	BESCHREIBUNG	AUSGEGEBEN AN
M	2025.09.22	Whg 2 Änderung Laufseite Schiebetür wohnen zu kochen	
L	2025.08.14	Anpassung Badplanung und Änderung Brüstungswand Treppenhaus, Definition Küchenwand WE 2	
K	2025.06.12	Whg 2 Anpassung Badplanung	
J	2025.03.13	Änderungen Whg 2, Erwerbervunsch	
I	2025.02.07	Eintragung Schöck Elemente und Anpassung Maßketten	
H	2024.10.15	Änderung, Isokorb, Dämmung, Podest, Aufzugsöffnung SG 1,195x2,285	
G	2024.09.13	Podestbemaßung, Fund.-Entw. Balkone Korrektur der Stütze gem. Statik	
F	2024.09.02	WHG 2-9, Badfenster 88,5x1,36	
E	2024.07.11	Korrektur Bemaßung, Inst.-BODE, SG-Attik- Geländer	
D	2024.06.25	Haus I Kamin, Eingangsbereich, FBH, Korrekturen (Foyer-Dach), Bemaßung	
C	2024.05.28	TFG Aco-Rinne Multiline Seal V150, Heizungsraum Öffnung mit Gitter 85/101	
B	2024.04.28	Einrichtung von zwei Mehrfamilienhäuser mit Terrage, Haus 1 - 2	

Projektname: **Einrichtung von zwei Mehrfamilienhäuser mit Terrage, Haus 1 - 2**
 Projektadresse: **44227 Dortmund - Menglinghauser, Baufeld C-Seilbahnweg**

Bauherr: **ProjektTeam -GmbH, Am Markt4, 58239 Schwerte**

Planname: **EG Haus I 50**

Datum Ausgabe: **02.04.2025** Bearbeitung: **R.Dulaj**

Maßstab: **1 : 50** Plannummer: **0A_1.5.1**

C:\User\v.dulaj\Documents\2025.03..._ETW-HI 16WE Baufeld C_b.wskowski_r.dulaj.rvt



Am Markt 4
58239 Schwerte
Tel.: 02304 - 242450
info@projektteam-gmbh.de
Architekt Dipl.-Ing. R.Merta

Freigabe 2025.09.22

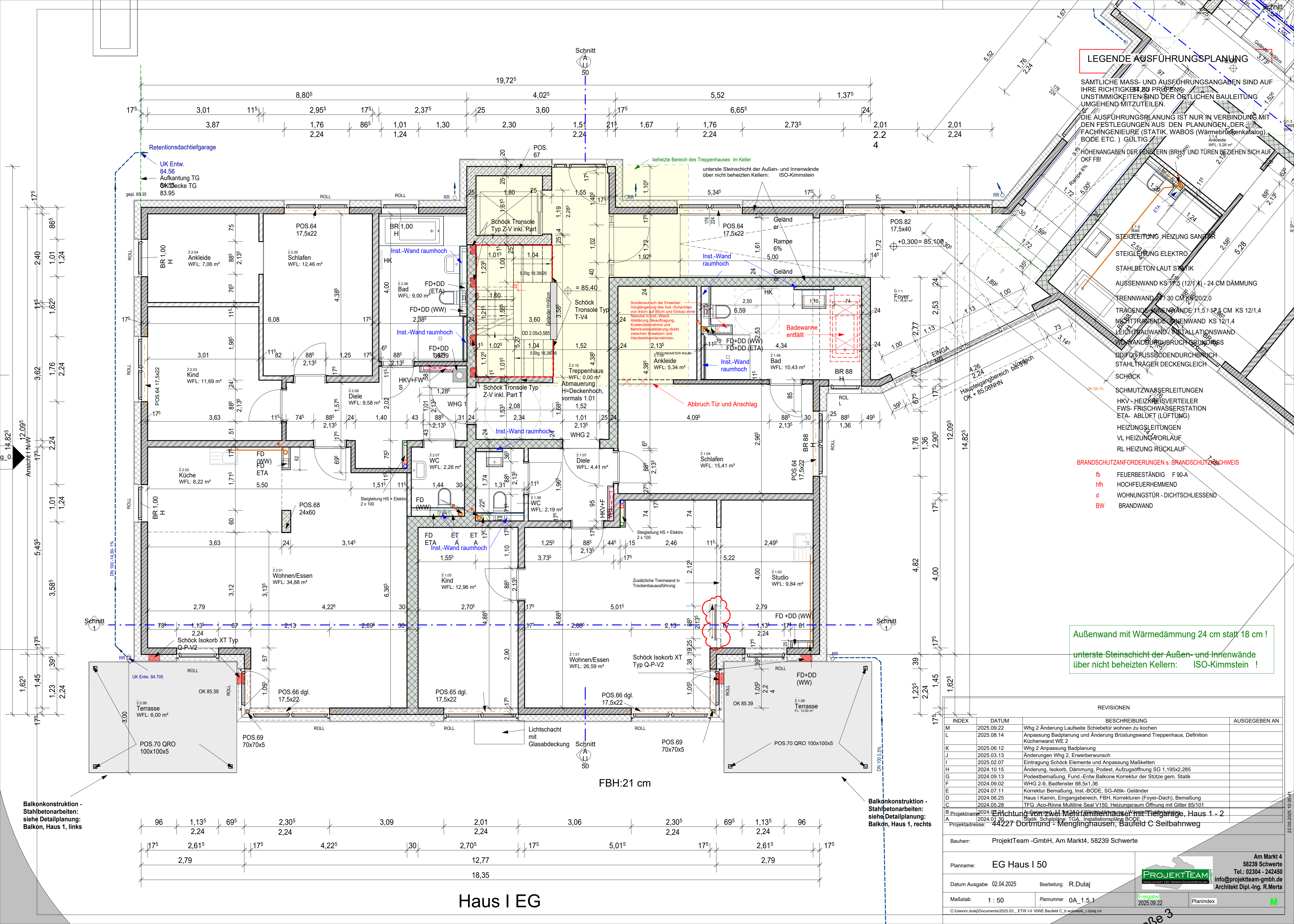

Haus I EG

FBH: 21 cm

Balkonkonstruktion - Stahlbetonarbeiten: siehe Detailplanung: Balkon, Haus 1, links

Balkonkonstruktion - Stahlbetonarbeiten: siehe Detailplanung: Balkon, Haus 1, rechts