Notar:

Bauaufsicht:

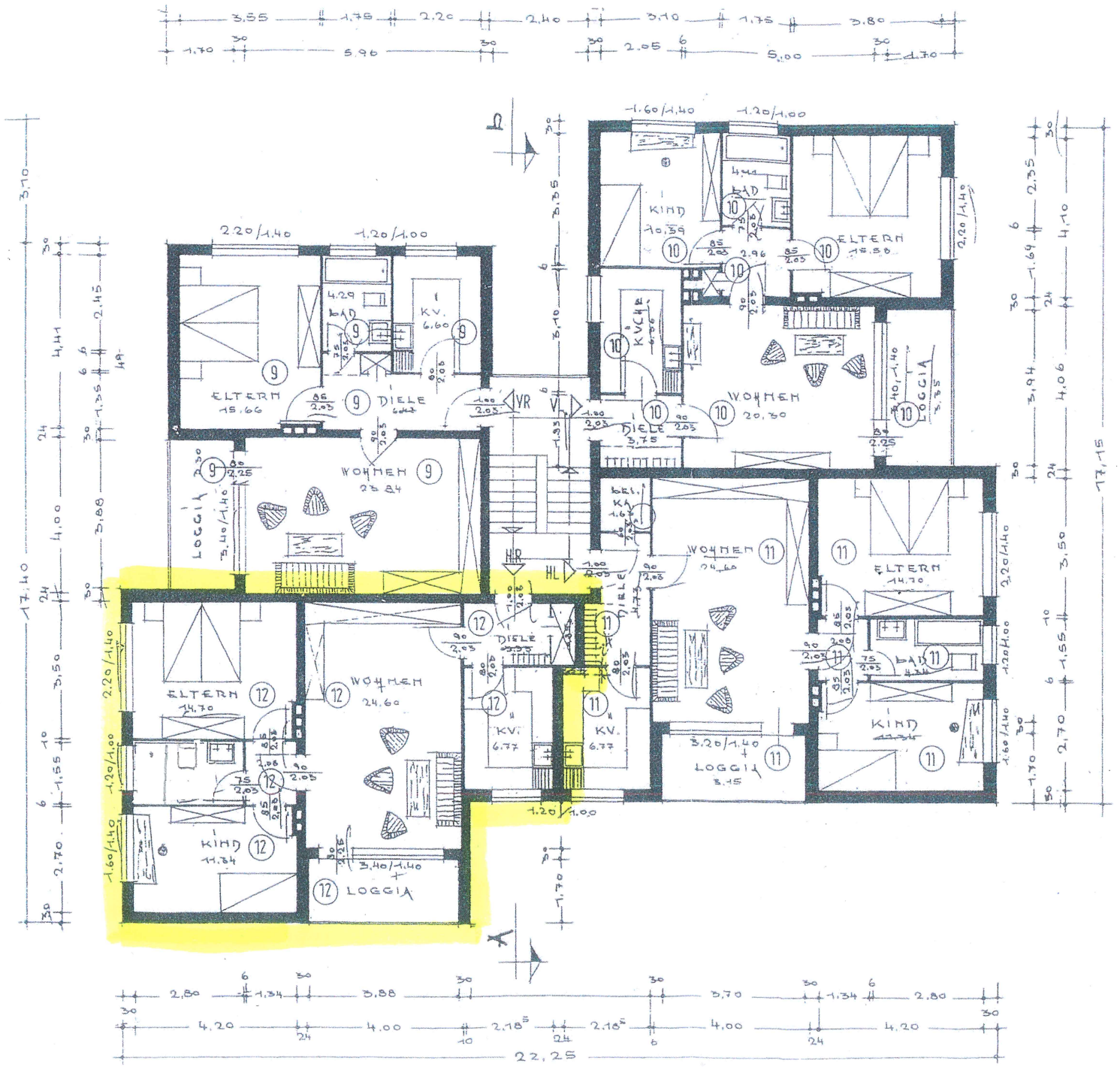

Aufteilungsplan zum Antrag auf Abgeschlossenheit nach Wohnungseigentumsgesetz des Hauses

Moselstraße 46

42579 Heiligenhaus, OT Unterilp
Grundbuch von Heiligenhaus Blatt 1005
Gemarkung Heiligenhaus Flur 10

Eigentümer:
Alfred Mackiol
Am Walde 16
29499 Zernien

Planverfasser:
Atelier 33
Banse · Döwe · Schnapp
Friedbergstr. 35
14057 Berlin
Tel.: 030 / 325 55 38

2. Obergeschoß

Maßstab 1 : 100

Gehört zur Bescheinigung nach dem Wohnungseigentumsgesetz
Nr. ..... vom .....

30. September 1993

Stadt Heiligenhaus
Der Stadtdirektor
Im Auftrage