

Objekt:

Nieritzweg 26

14165 Berlin

KG M 1:100

Architekt

Dipl.-Ing. Horst Hürdt

Woltmannweg 10 A

12209 Berlin

Tel. 712 37 00

[Handwritten signature]

17.10.24

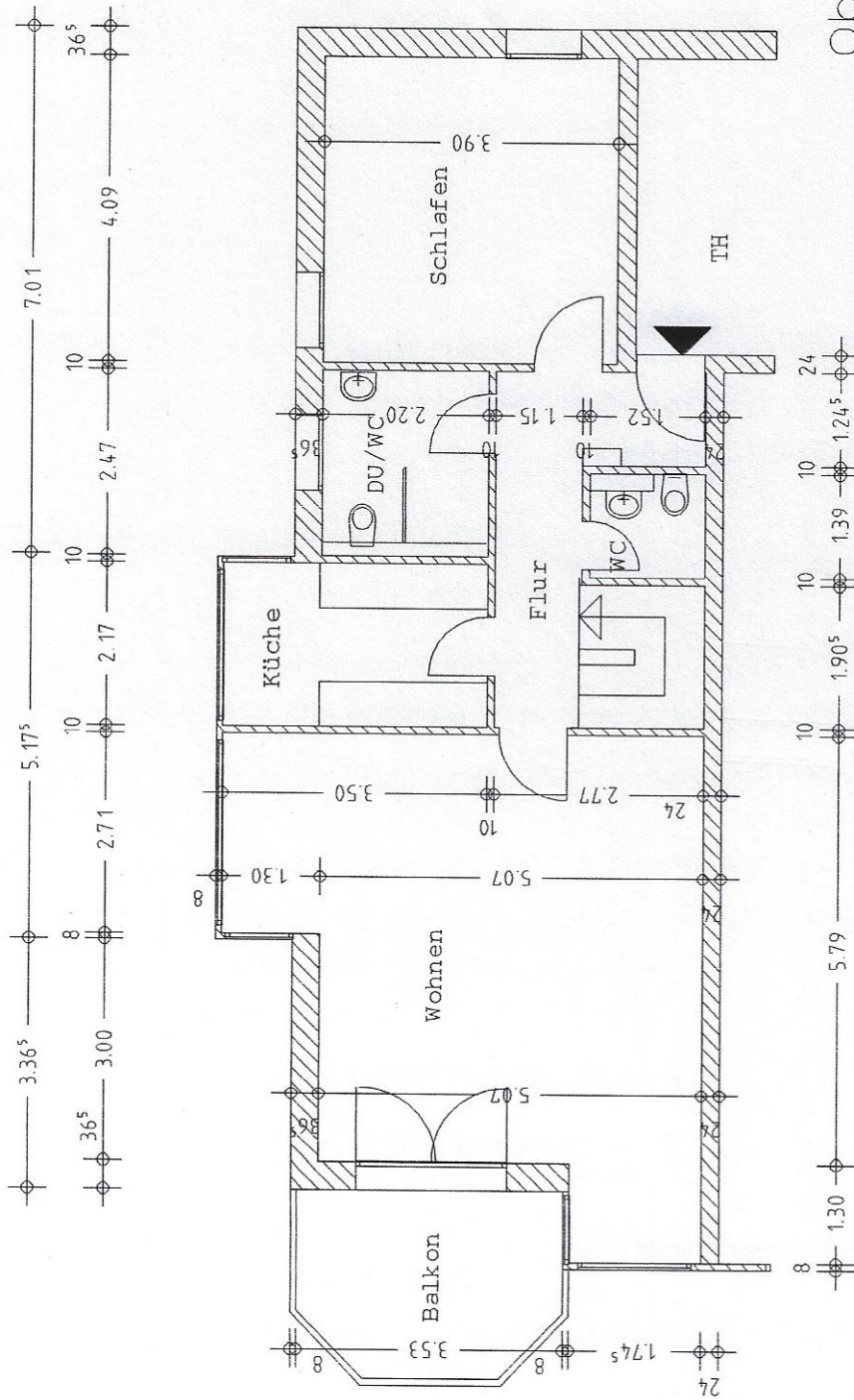

Objekt:

Nieritzweg 26

14165 Berlin

EG M 1:100

Architekt

Dipl.-Ing. Horst Hördt

Woltmannweg 10 A

12209 Berlin

Tel. 712 37 09

[Handwritten signature]
17/08.27