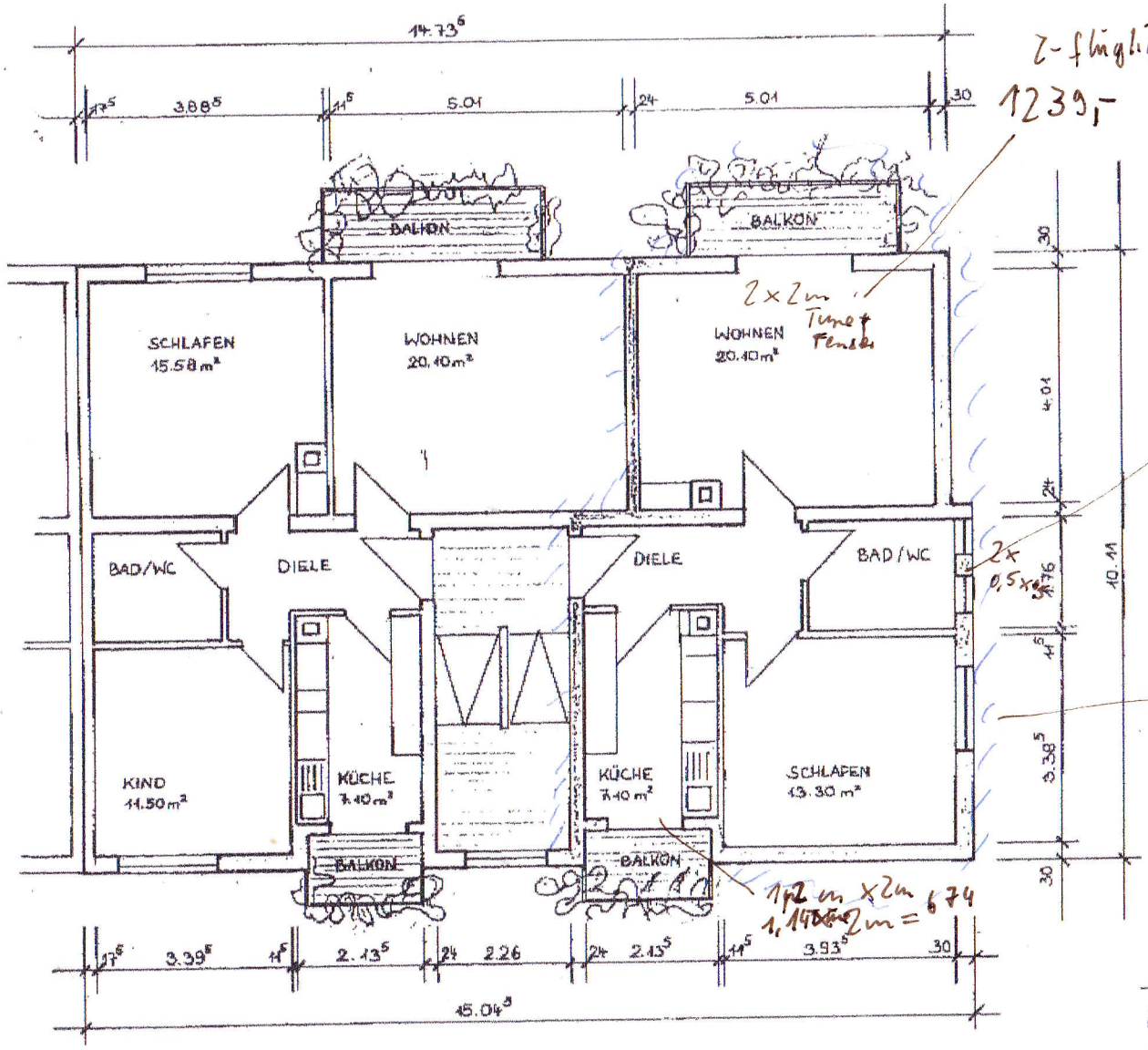

2-flügliche Türe
1239,-

2x2m Türe + Fenster

2x 0,5x0,5

1,2 m x 2m
1,14 x 2m = 674

45/m² Entsorgung
250/m² Rolladen
(ca. 8 m² insg.)

2x 348,-

ohne Rolladen

Doppelflügel
1.5 breit
hoch ca. 1m

einfl. 442,- ohne MWST.
687 zweifl.

M. 1:100

Berlinerstraße
St. Georgen

Material inkl. MWST 3539,-
Arbeit + 100% (x 2) = 7080,- ohne Roll.
+ 1937,- m. Roll.
9017,50
+ Entsorgung 360,- ≈ 9500,-

H. Kreininger Hackenjos