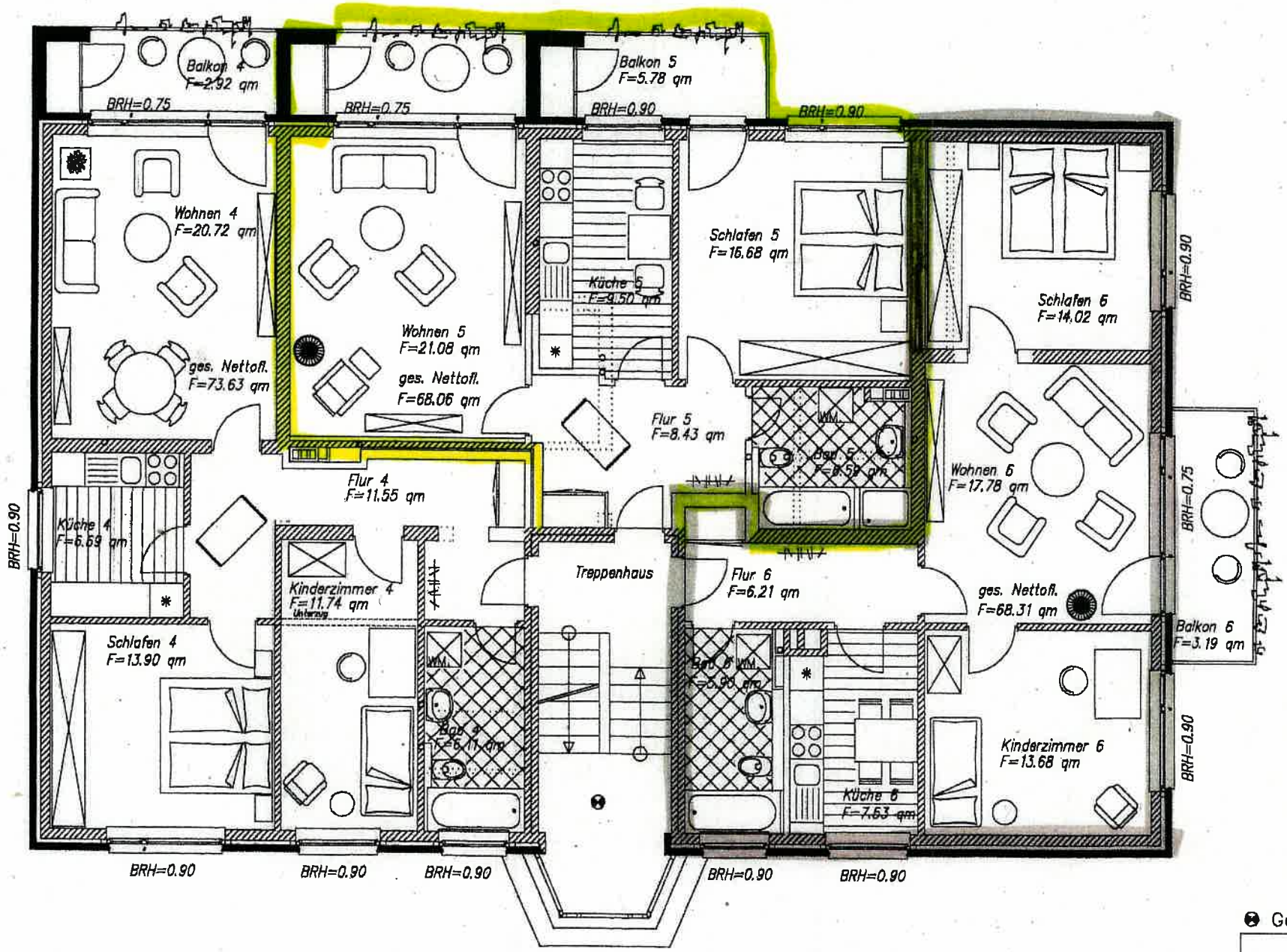
Balkon 4
F=2.92 qm
BRH=0.75
BRH=0.75
Balkon 5
F=5.78 qm
BRH=0.90
BRH=0.90
Wohnen 4
F=20.72 qm
ges. Nettofl.
F=73.63 qm
Wohnen 5
F=21.08 qm
ges. Nettofl.
F=68.06 qm
Küche 5
F=9.50 qm
Schlafen 5
F=16.68 qm
Schlafen 6
F=14.02 qm
BRH=0.90
Flur 5
F=8.43 qm
Bad 5
F=8.59 qm
Wohnen 6
F=17.78 qm
BRH=0.75
Flur 4
F=11.55 qm
Küche 4
F=6.69 qm
BRH=0.90
Kinderzimmer 4
F=11.74 qm
Unterzug
Treppenhaus
Flur 6
F=6.21 qm
ges. Nettofl.
F=68.31 qm
Balkon 6
F=3.19 qm
Schlafen 4
F=13.90 qm
Bad 4
F=5.11 qm
Bad 6
F=5.90 qm
Kinderzimmer 6
F=13.68 qm
BRH=0.90
Küche 6
F=7.63 qm
BRH=0.90
BRH=0.90
BRH=0.90
BRH=0.90
BRH=0.90
BRH=0.90

Ge

ALF