

Nr.	Datum	Änderung	Wer
001	22.06.2016	Umstellung auf 140er Dämmung	R.D
002	02.04.2020	Bodenplattendurchbrüche ergänzt	W.A
-	-	-	-
-	-	-	-
-	-	-	-
-	-	-	-
-	-	-	-
-	-	-	-
-	-	-	-
-	-	-	-
-	-	-	-
-	-	-	-
-	-	-	-
-	-	-	-
-	-	-	-

- = veränderbare Innenwände
- = unveränderbare Innenwände

Umfang der Ausstattung  
gem. Leistungsbeschreibung

Alle Öffnungen sind auf Rohbaumaß vermaßt

Hausreihe: <b>FamilyStyle 2023</b>	
Haustyp: <b>FamilyStyle 17.01 S</b>	
Dachneigung: 38°      Kniestockhöhe: 0.26 m	
Plan: <b>Bodenplatte Putz</b>	Maßstab: <b>1:100</b>
Erstellt:    W. Aberle    am : 02.04.2020	
Geändert :    .    am : 12.10.2022	

**MASSA HAUS**

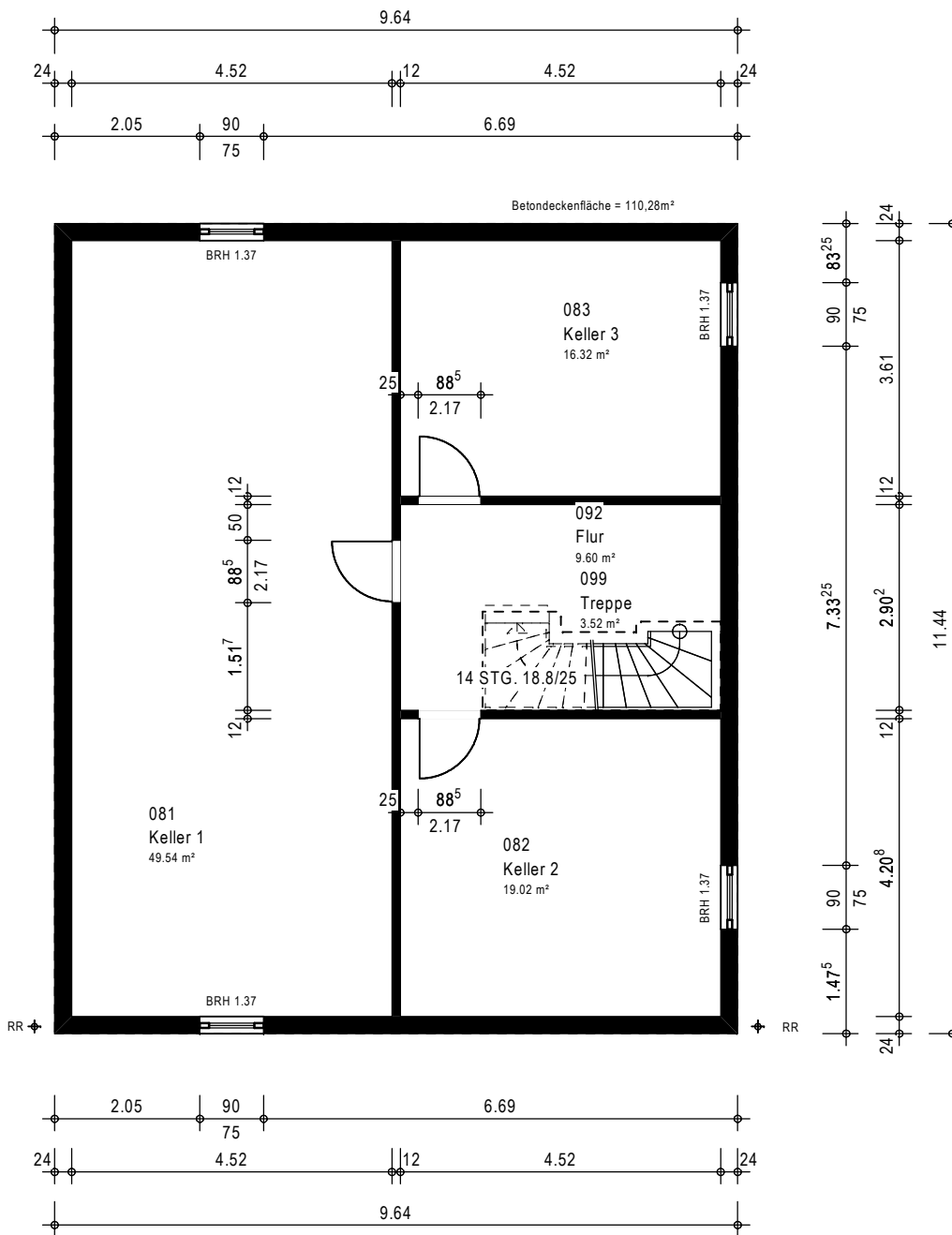
[illegible]

 = veränderbare Innenwände

 = unveränderbare Innenwände

Umfang der Ausstattung  
gem. Leistungsbeschreibung

Alle Öffnungen sind auf Rohbaumaß vermaßt

Hausreihe:

# FamilyStyle 2023

Haustyp: **FamilyStyle 17.01 S**

Dachneigung: 38°      Kniestockhöhe: 0.26 m

Plan:	Maßstab
Betonkeller Putz	1:100

Erstellt: W. Aberle am : 02.04.2020

Geändert: . am: 12.10.2022

**MASSA HAUS**

 = veränderbare Innenwände

 = unveränderbare Innenwände

Hausreihe:		<b>FamilyStyle 2023</b>	
Haustyp:		<b>FamilyStyle 17.01 S</b>	
Dachneigung: 38°		Kniestockhöhe: 0.26 m	
Plan: <b>Schnitt A-A (BP)</b>		Maßstab: <b>1:100</b>	
Erstellt: W. Aberle		am : 02.04.2020	
Geändert : .		am : 12.10.2022	

© Alle gesetzlichen Urheberrechte vorbehalten. Diese Zeichnung darf ohne unsere Genehmigung weder vervielfältigt noch dritten Personen oder Konkurrenzfirmen zugänglich gemacht werden.  
DFH Haus GmbH - Argenthaler Straße 7 - D-55469 Simmern/Hunsrück - Telefon: 06761/90 303-0



Nr.	Datum	Änderung	Wer
001	22.06.2016	Umstellung auf 140er Dämmung	R.D
002	02.04.2020	Lage LAS verändert	W.A
-	-	-	-
-	-	-	-
-	-	-	-
-	-	-	-
-	-	-	-
-	-	-	-
-	-	-	-
-	-	-	-
-	-	-	-
-	-	-	-
-	-	-	-
-	-	-	-
-	-	-	-
-	-	-	-
-	-	-	-
-	-	-	-
-	-	-	-
-	-	-	-
-	-	-	-

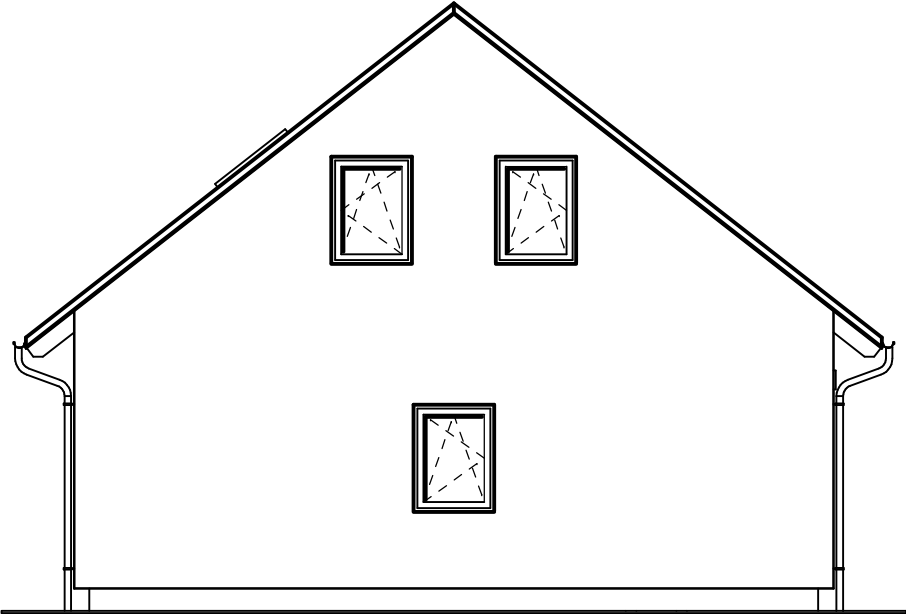

 = veränderbare Innenwände

 = unveränderbare Innenwände



Umfang der Ausstattung  
gem. Leistungsbeschreibung

Hausreihe: <b>FamilyStyle 2023</b>	
Haustyp: <b>FamilyStyle 17.01 S</b>	
Dachneigung: 38°      Kniestockhöhe: 0.26 m	
Plan: <b>Ansicht Links</b>	Maßstab: 1:100
Erstellt: W. Aberle	am : 02.04.2020
Geändert : .	am : 12.10.2022

**massa haus**

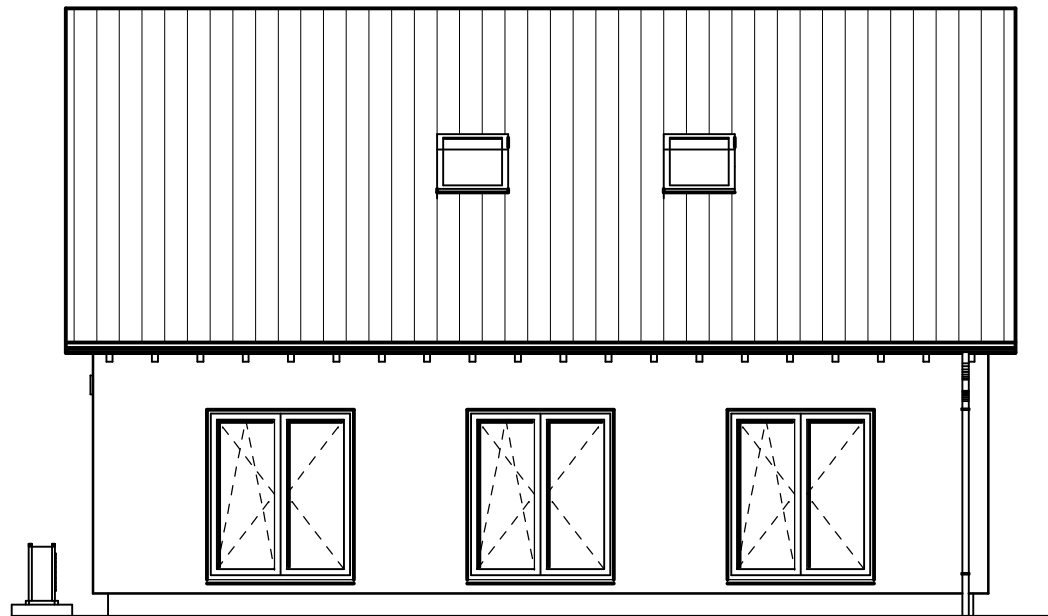
Nr.	Datum	Änderung	Wer
001	22.06.2016	Umstellung auf 140er Dämmung	R.D
002	02.04.2020	Programmüberarbeitung	W.A
-	-	-	-
-	-	-	-
-	-	-	-
-	-	-	-
-	-	-	-
-	-	-	-
-	-	-	-
-	-	-	-
-	-	-	-
-	-	-	-
-	-	-	-
-	-	-	-
-	-	-	-
-	-	-	-
-	-	-	-



 = veränderbare Innenwände  
 = unveränderbare Innenwände

Umfang der Ausstattung  
gem. Leistungsbeschreibung



Hausreihe:		<b>FamilyStyle 2023</b>	
Haustyp:		<b>FamilyStyle 17.01 S</b>	
Dachneigung: 38°		Kniestockhöhe: 0.26 m	
Plan:		Maßstab:	
Ansicht Hinten		1:100	
Erstellt:	W. Aberle	am :	02.04.2020
Geändert :	.	am :	12.10.2022

**massa haus**

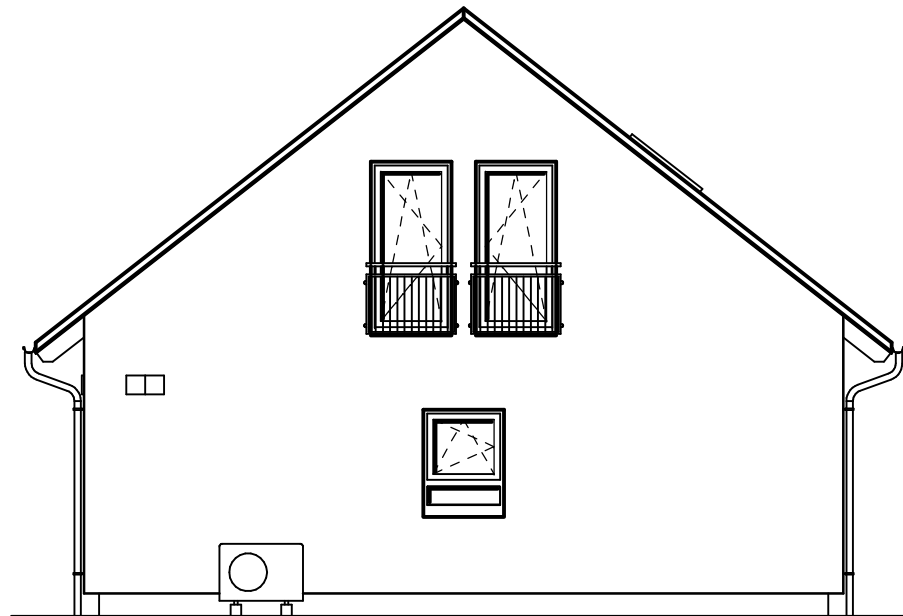

Nr.	Datum	Änderung	Wer
001	22.06.2016	Umstellung auf 140er Dämmung	R.D
002	02.04.2020	Programmüberarbeitung	W.A
-	-	-	-
-	-	-	-
-	-	-	-
-	-	-	-
-	-	-	-
-	-	-	-
-	-	-	-
-	-	-	-
-	-	-	-
-	-	-	-
-	-	-	-
-	-	-	-
-	-	-	-
-	-	-	-
-	-	-	-
-	-	-	-
-	-	-	-
-	-	-	-



 = veränderbare Innenwände  
 = unveränderbare Innenwände

Umfang der Ausstattung  
gem. Leistungsbeschreibung

Hausreihe:		<b>FamilyStyle 2023</b>	
Haustyp:		<b>FamilyStyle 17.01 S</b>	
Dachneigung: 38°		Kniestockhöhe: 0.26 m	
Plan:		Maßstab:	
Ansicht Rechts		1:100	
Erstellt:	W. Aberle	am :	02.04.2020
Geändert :	.	am :	12.10.2022

**massa haus**

Nr.	Datum	Änderung	Wer
001	22.06.2016	Umstellung auf 140er Dämmung	R.D
002	02.04.2020	Programmüberarbeitung	W.A
-	-	-	-
-	-	-	-
-	-	-	-
-	-	-	-
-	-	-	-
-	-	-	-
-	-	-	-
-	-	-	-
-	-	-	-
-	-	-	-
-	-	-	-
-	-	-	-
-	-	-	-
-	-	-	-
-	-	-	-
-	-	-	-

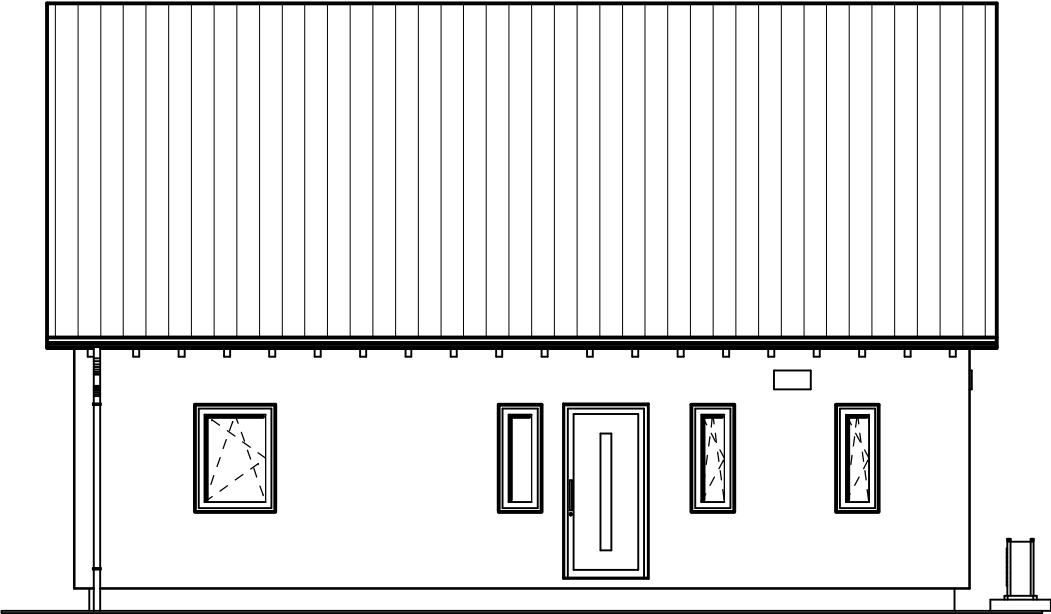

 = veränderbare Innenwände

 = unveränderbare Innenwände

Umfang der Ausstattung  
gem. Leistungsbeschreibung

Hausreihe:		<b>FamilyStyle 2023</b>	
Haustyp:		<b>FamilyStyle 17.01 S</b>	
Dachneigung: 38°		Kniestockhöhe: 0.26 m	
Plan:		Maßstab:	
Ansicht Eingang		1:100	
Erstellt:	W. Aberle	am :	02.04.2020
Geändert :	.	am :	12.10.2022

**massa haus**







Gruppencode: MH23\_FamiS\_17\_01\_S, Projektcode: MA23\_FamiS\_17\_01\_S, Plancode: Ansi

Tabelle 3: Rauminhalte des Bauwerks

*****					
Abs.	Flaechenart:		Regelfall	Sonderfall	insgesamt
			m <sup>2</sup>	m <sup>2</sup>	m <sup>2</sup>
=====					
3	BRI	Brutto-Rauminhalte	709,52	0,00	709,52
-----					

Unterschriften: DFH, den 12.10.2022  
=====

Entwurfsverfasser:

Bauherr:









Gruppencode: MH23\_FamiS\_17\_01\_S, Projektcode: MA23\_FamiS\_17\_01\_S, Plancode: Ansi  
-----

Tabelle 3: Rauminhalte des Bauwerks

*****				
Abs.	Flaechenart:		Regelfall	Sonderfall
			m <sup>2</sup>	m <sup>2</sup>
=====				
3	BRI	Brutto-Rauminhalte	994,05	0,00
				994,05
-----				

Unterschriften: DFH, den 12.10.2022

=====

Entwurfsverfasser:

Bauherr:

[illegible]

Raum 113 Wohnen / Essen:	28,11 m²
Raum 131 Eltern:	15,38 m²
Raum 164 HAR/HWR:	12,27 m²
Raum 141 Kind 1:	11,97 m²
Raum 161 Küche:	8,08 m²
Raum 171 Bad/Du/WC:	7,26 m²
Raum 192 Flur:	5,63 m²
Raum 193 Windf.:	5,23 m²

RF / 3      Grundfläche  
 >>>>>>>>>>>>>>>>

Raum 113 Wohnen / Essen:	28,11 m²
Raum 131 Eltern:	15,38 m²
Raum 164 HAR/HWR:	12,27 m²
Raum 141 Kind 1:	11,97 m²
Raum 161 Küche:	8,08 m²
Raum 171 Bad/Du/WC:	7,26 m²
Raum 192 Flur:	5,63 m²
Raum 193 Windf.:	5,23 m²
Raum 199 Treppe:	4,51 m²



---

[illegible]