

Schnitt m - k.

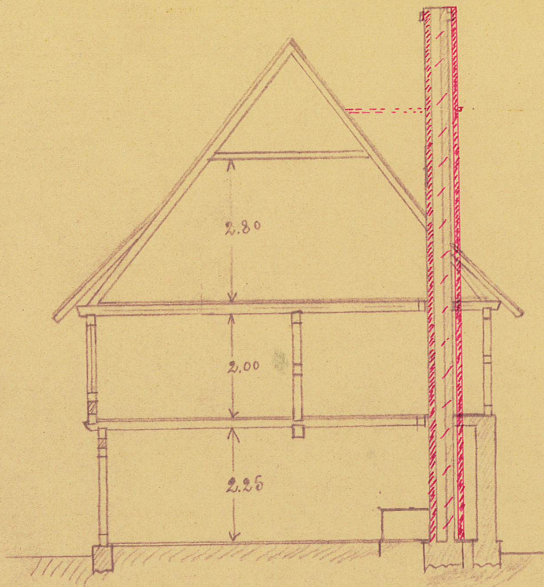

Erstgesch. (First floor)

Bezeichnung

Zur Errichtung eines deutschen Schornsteines  
auf dem Grundstück an der Kirche No 2 hier  
gegeben, dem Schmiedemeister Sporn Gustav  
Scheller gehörig.

Von Lageplan ist richtig  
Vrandung n. 27. Nov. 1933

Der Bürgermeister als Ortspolizeibehörde  
Wernigerode

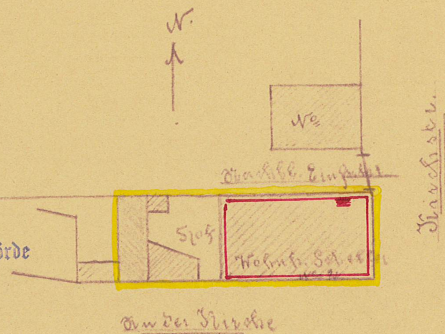

Backst. Einfahrt

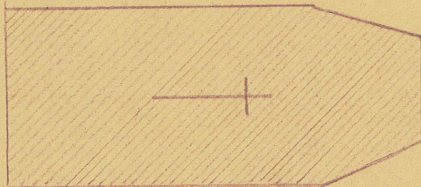

BK No 324/33

Baupolizeilich geprüft.

Wernigerode, den 2. 12. 1933.

Kreisbauamt

lh



ange

Wernigerode, den 17. November 1933.

Für die Ansführung:

Der Bräuher: Gustav Scheller

eywil Off.

Gustav Scheller

Badenburger Bauamt, Wernigerode

F. Pilsner

Beutechniker u. gerichtl. vereid.  
Mauschberändiger.

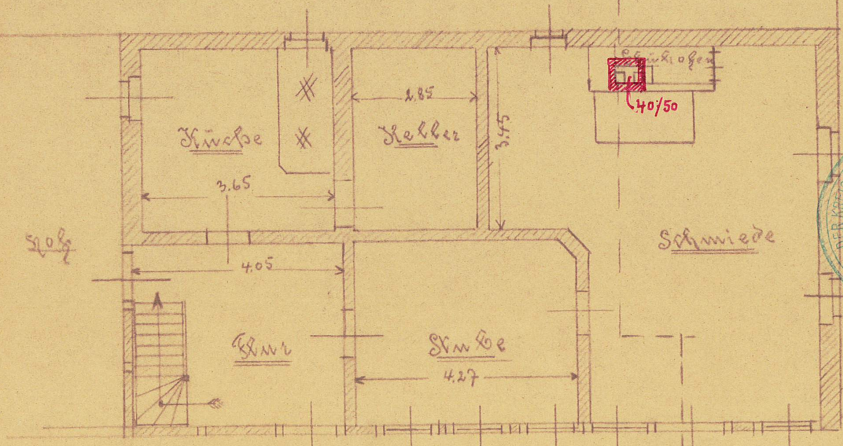

an der Kirche

