OSTEN

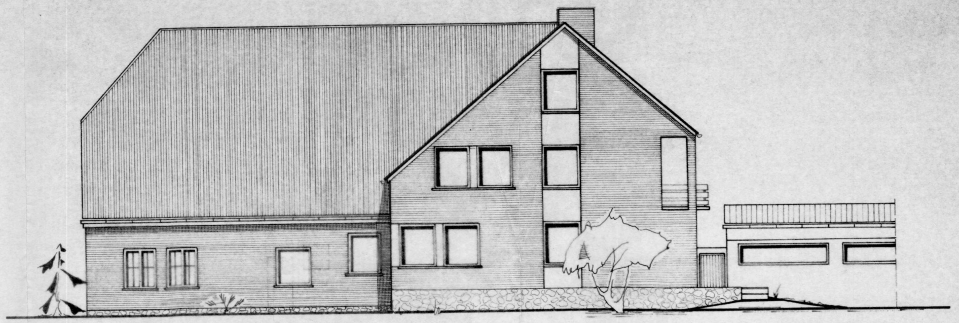

WESTEN

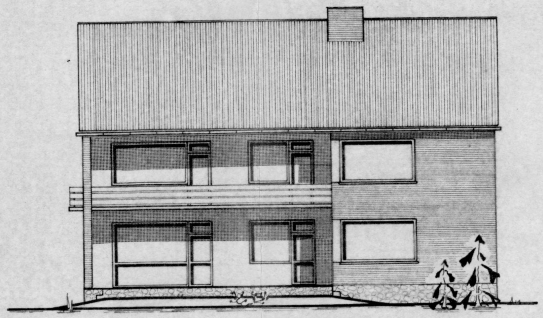

SÜDEN

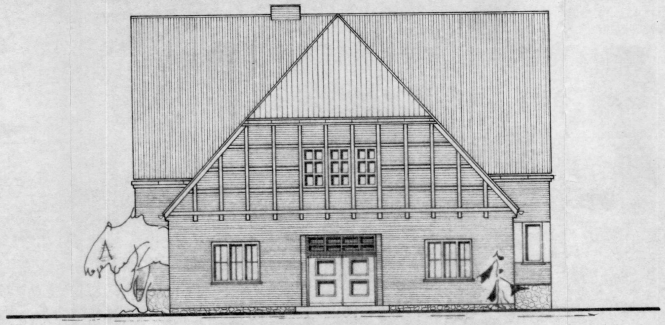

NORDEN

BAUAUFSICHTLICH GEPRÜFT
Mit Bezug auf die Bemerkungen
Anlage zum Bauschein Nr. .....
Gifhorn, den 10. 6. 68
Landkreis Gifhorn
Der Oberkreisdirektor
– Bauaufsicht –
i. A.

EPWEITERUNG EINES WOHNHAU-
SES FÜR HERRN H. GAJE IN TESCH-
ENDORF, ANSICHTEN, M. 1 :100
— 19. MÄRZ 1968 —

TESCHENDORF, DEN 29. März 1968

BAUHERR
Heinz Gaje

ARCHITEKT
FRIEDRICH HO
ARCHITEKT
312 Wittingen
Wittekindstraße 19 · Ruf 0581/

583