Neubau zweier Mehrfamilienhäuser in Denkendorf

Jusiweg / Limburgweg

Erdgeschoss

Haus 1

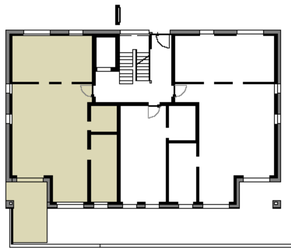

Haus 2

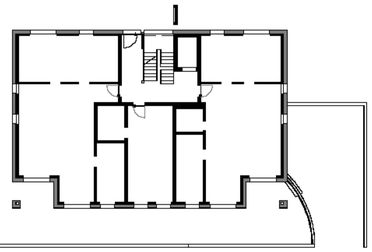

WE 1.01
Gesamtwohnfläche 98,42 m²

Ansicht Süd- Ost

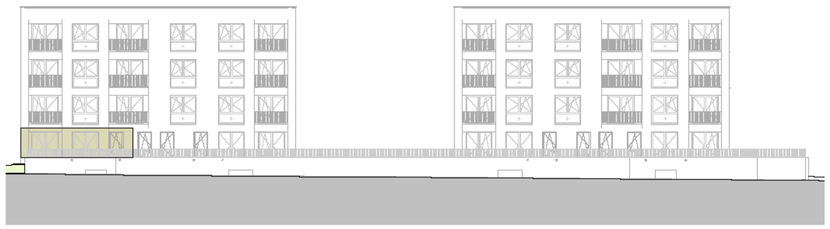

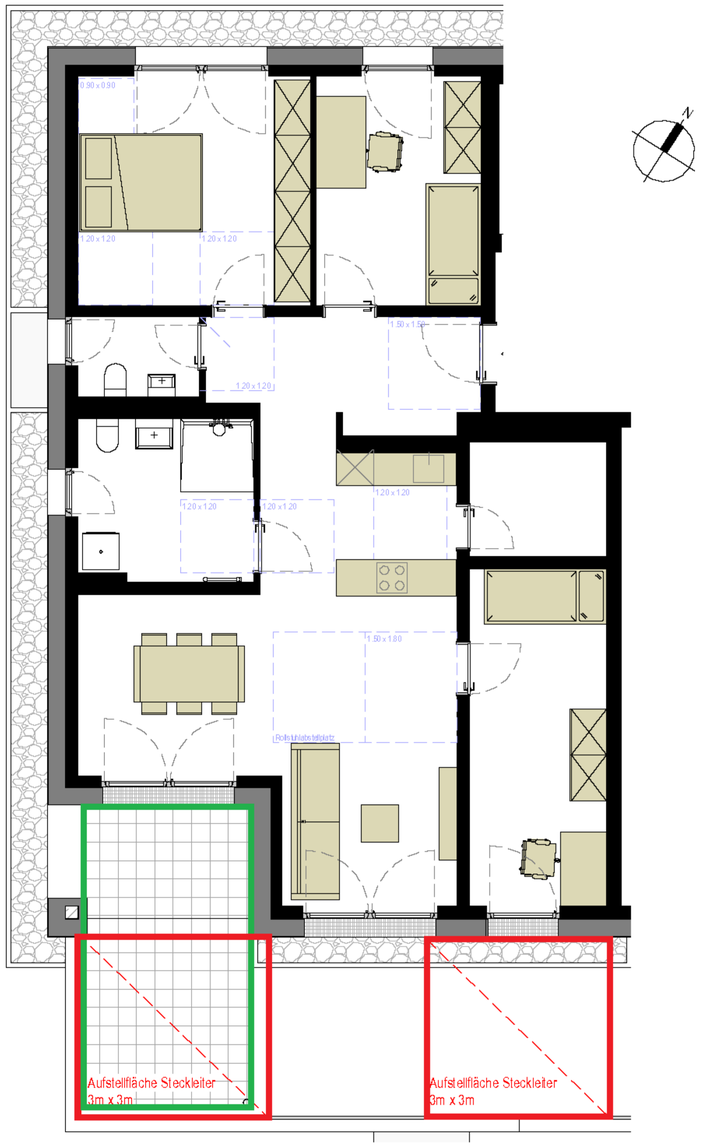

Hinweis: Möblierung nur beispielhaft. Alle Maße sind Zirka-Werte und beruhen nur auf einer groben rechnerischen Ermittlung. Die Maße können sich im Zuge der Bauausführung ändern! Die Daten im Mietvertrag sind maßgeblich.