

Schnitt B - B

Legende:

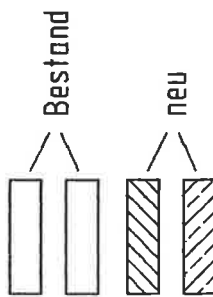

Hiermit stimme ich als Nachbar des Flurstücks Nr. 4517/3 Gemarkung Zella-Mehlis diesem Bauplan uneingeschränkt und unwiderruflich zu:
 Stadtverwaltung Zella-Mehlis
 Fachbereich Wirtschaftsförderung
 Stadtentwicklung und Bau
 Rathausstraße 4
 98544 Zella-Mehlis

Hiermit stimme ich als Nachbar des Flurstücks Nr. 4516 Gemarkung Zella-Mehlis

BAUVORHABEN:

Fu

BAUHERR:

Sa

9E

LEISTUNGSPHASE:

GENEHMIGUNGSPLANUNG

In:

DI

Mit

...

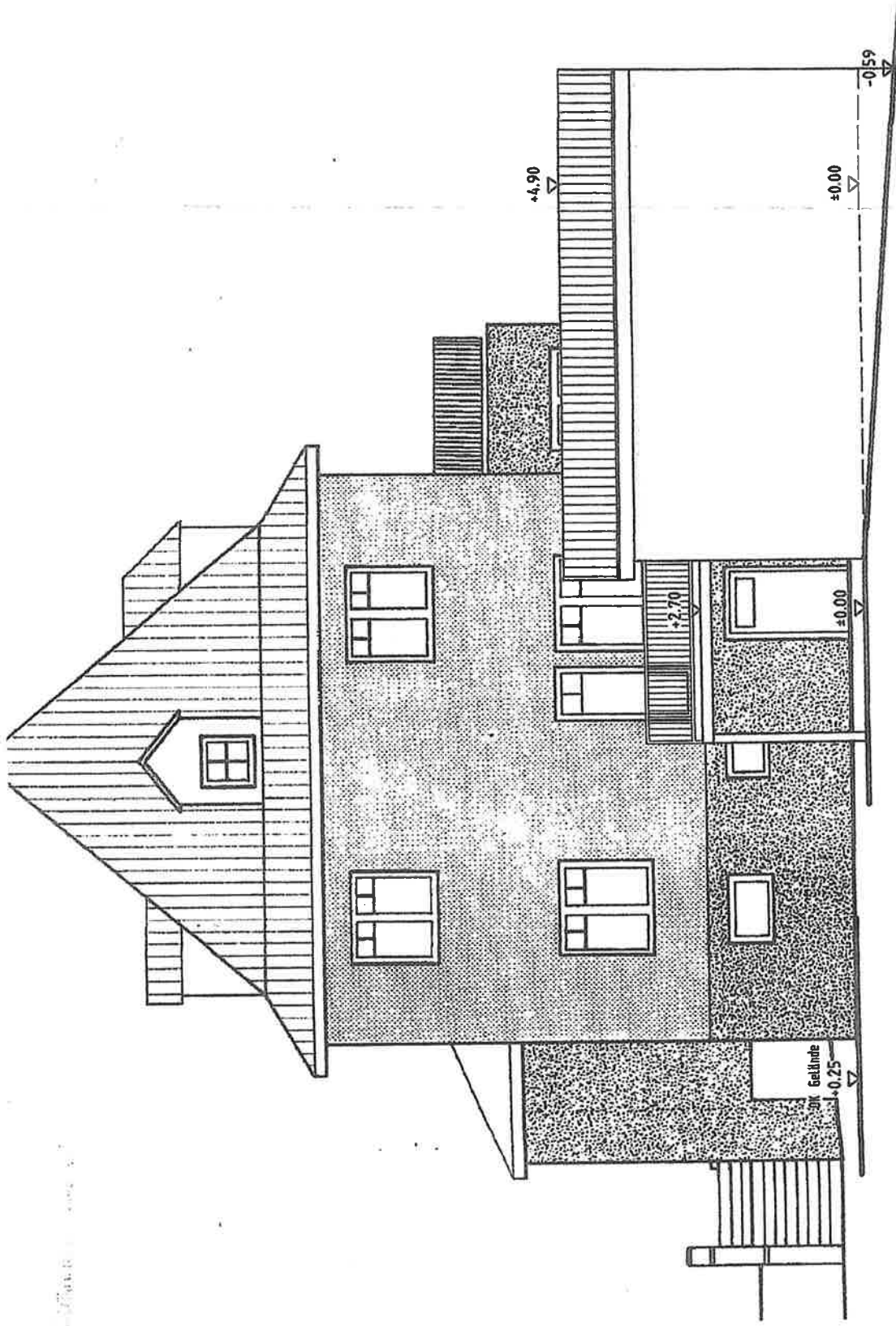

Ansicht West

Hiermit stimme ich als Nachbar des Flurstücks Nr. 4517/3 Gemarkung Zella-Mehlis

... und ... unwiderruflich. ZU:

BAUVORHABEN:

Fu

BAUHERR:

St

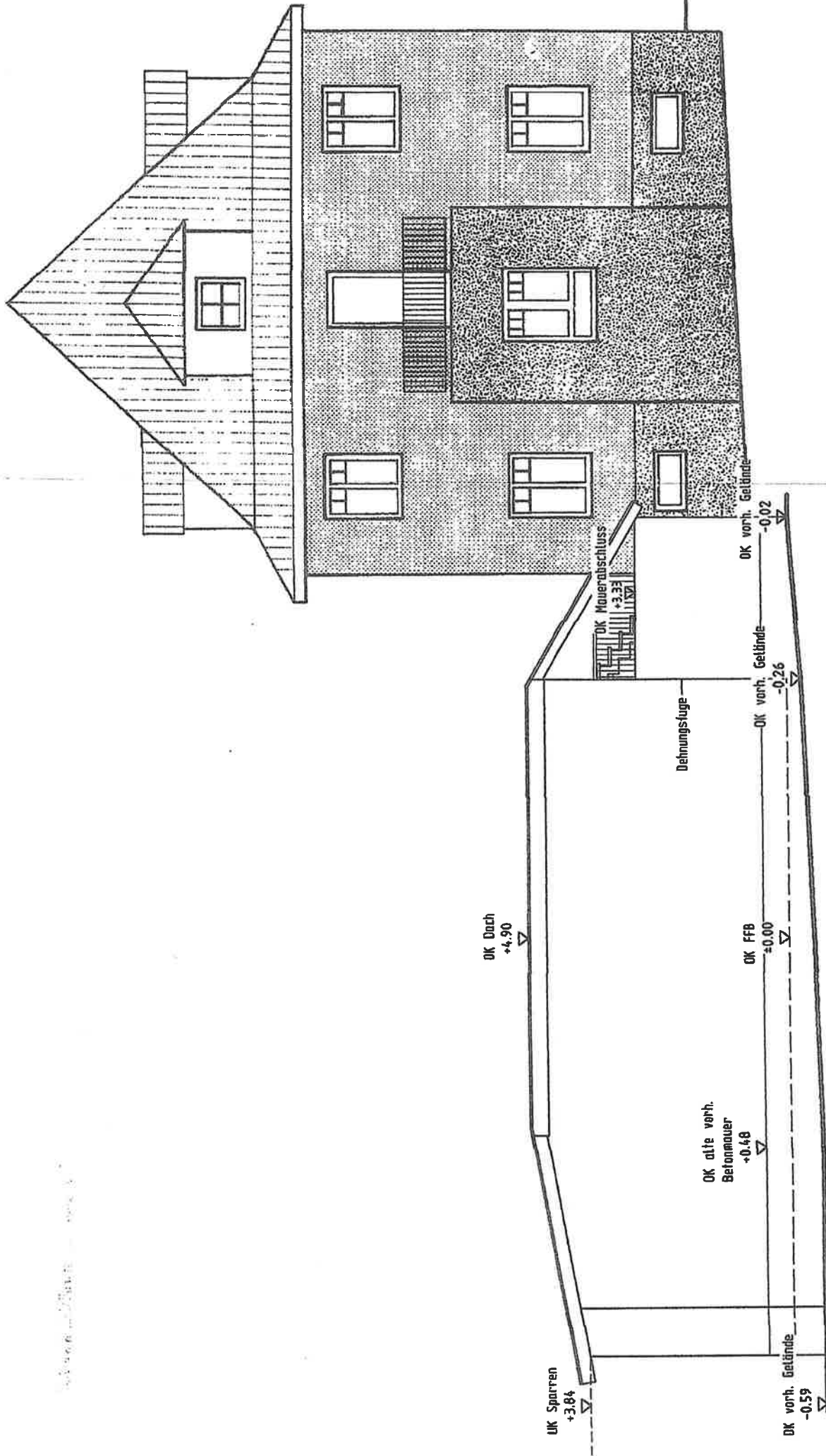

Bauplan, S
 Funktionale
 Untere ab.
 Meinung
 Nach der
 Einweisung
 der Baubehörde

Ansicht Süd

Bestimmte als Nachbar des Flurstücks Nr. 4517/3 Gemarkung Zella-Mehlis

BAUVORHABEN:

Funktionsänderung ei

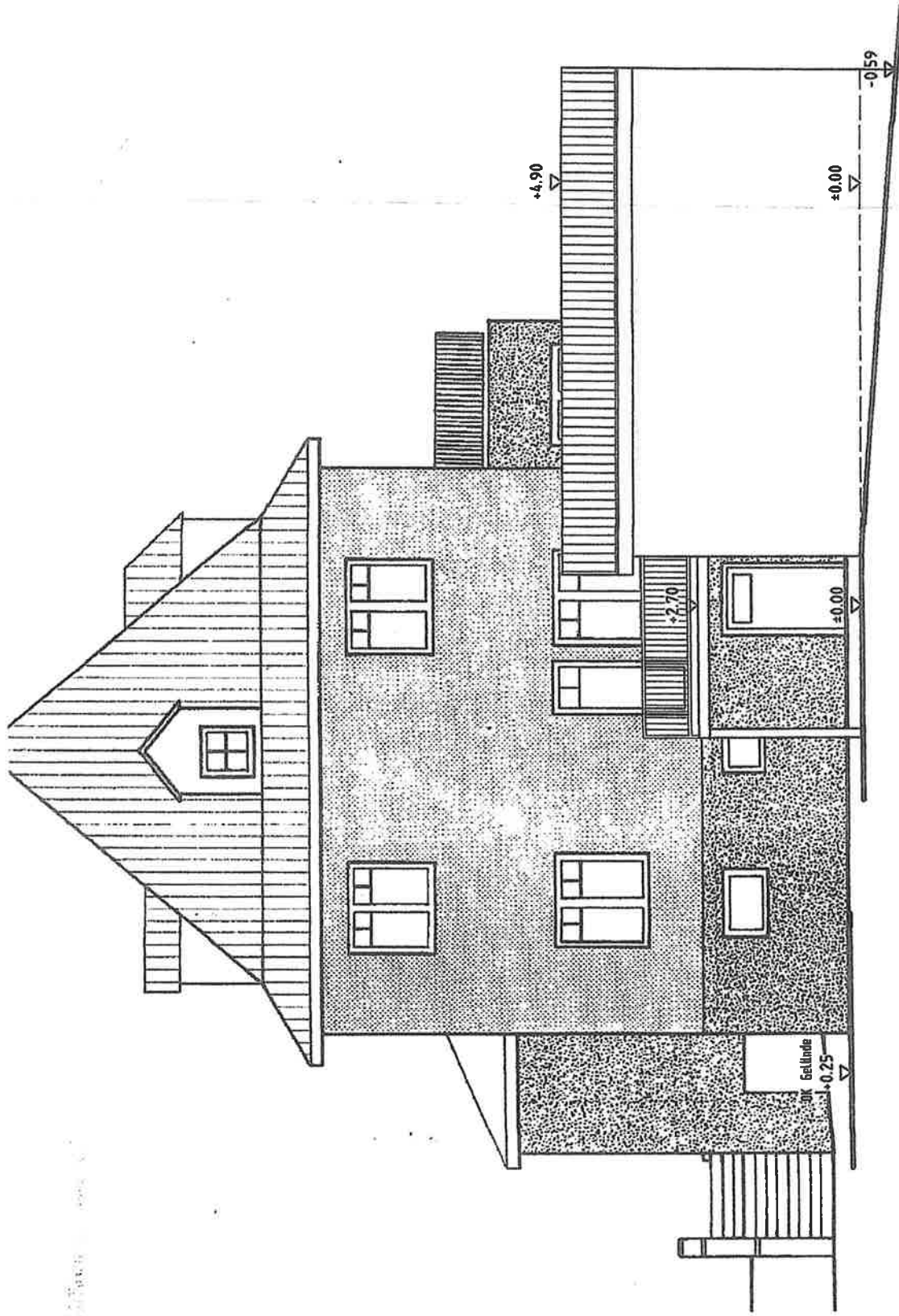

Ansicht West

Hiermit stimme ich als Nachbar des Flurstücks Nr. 4517/3 Gemarkung Zella-Mehlis

diesem Bauplan uneingeschränkt und unwiderruflich zu:

BAUVORHABEN:

Fu

BAUHERR:

Se