Kainz Gruppe

seek-living

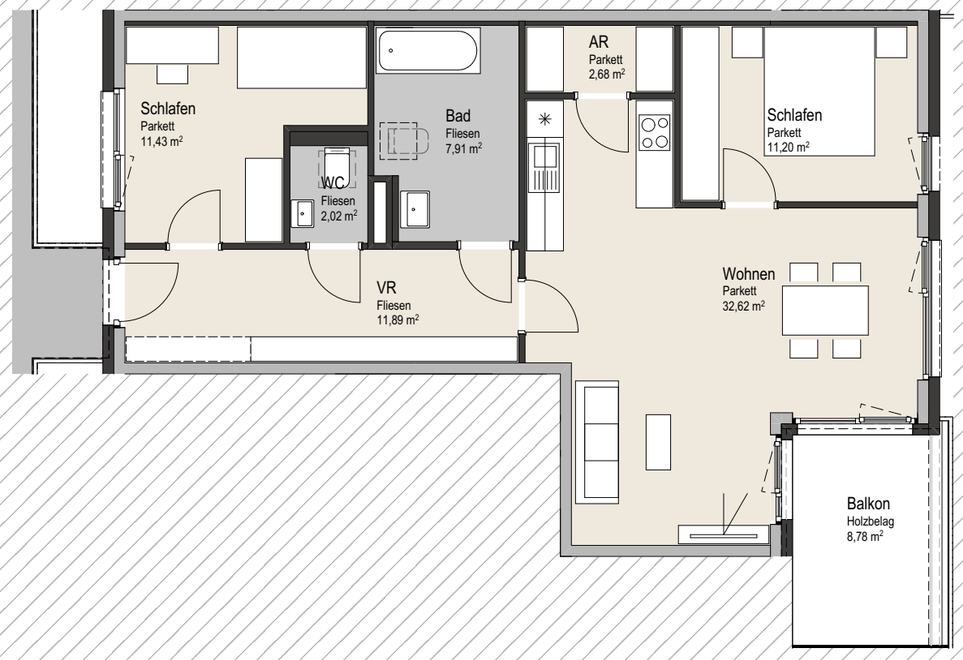

## BT 3 - TOP.15

1.Obergeschoss

| | | |
|---|---|---|
| Wohnnutzfläche | 79,75 | m² |
| Terrassen, Loggia, Balkon | 8,78 | m² |
| Kellerabteil | lt. BauTG | |

Planstand 2022 12 22

Maßstab 1:100

1m 2m

Diese Abbildung ist eine schematische Darstellung. Gültig ist das Natur-, Rohbaumass. Möblierung gemäss Vorschlag des Bauträgers.