

N=56200

E=31500

19-Ott-2017 15:6:17
Prot. n. T241947/2017

Scala originale: 1:1000
Dimensione cornice: 267.000 x 189.000 metri

Comune: GHIFFA
Foglio: 20

1 Particella: 144

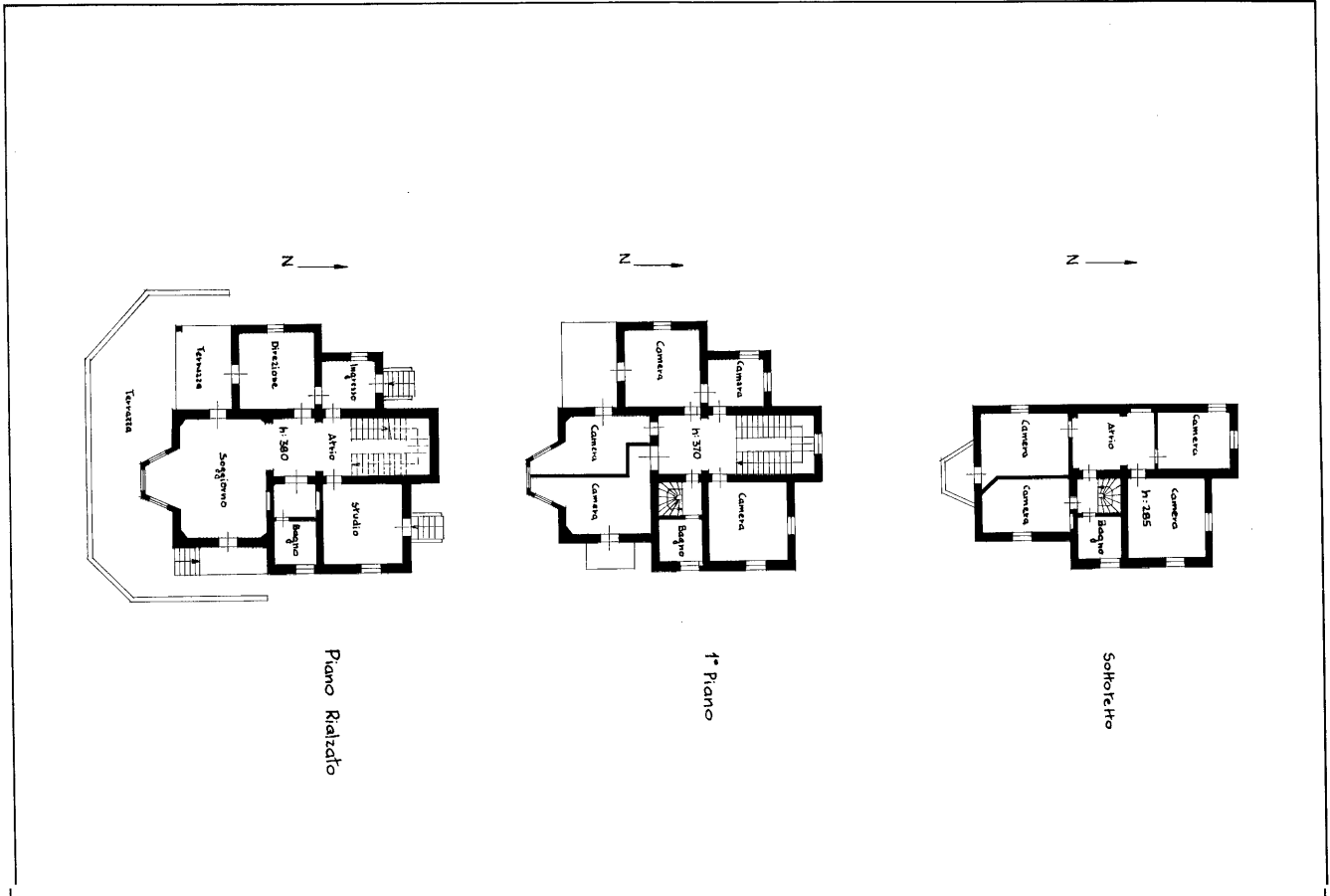

MINISTERO DELLE FINANZE
 DIREZIONE GENERALE DEL CATASTO E DEI SERVIZI TECNICI ERARIALI
NUOVO CATASTO EDILIZIO URBANO
(D. DECRETI-ARRETI IN APPLICAZIONE DEL R.D. 11/11/1969)
 Planimetria dell'immobile situato nel Comune di Ghiffa Via
 Data Rev. da Ghidoni Bianca, nata a Camparota di Modena il 13. sett. 1915
 Allegata alla dichiarazione presentata all'Ufficio Tecnico Erariale di Novara.

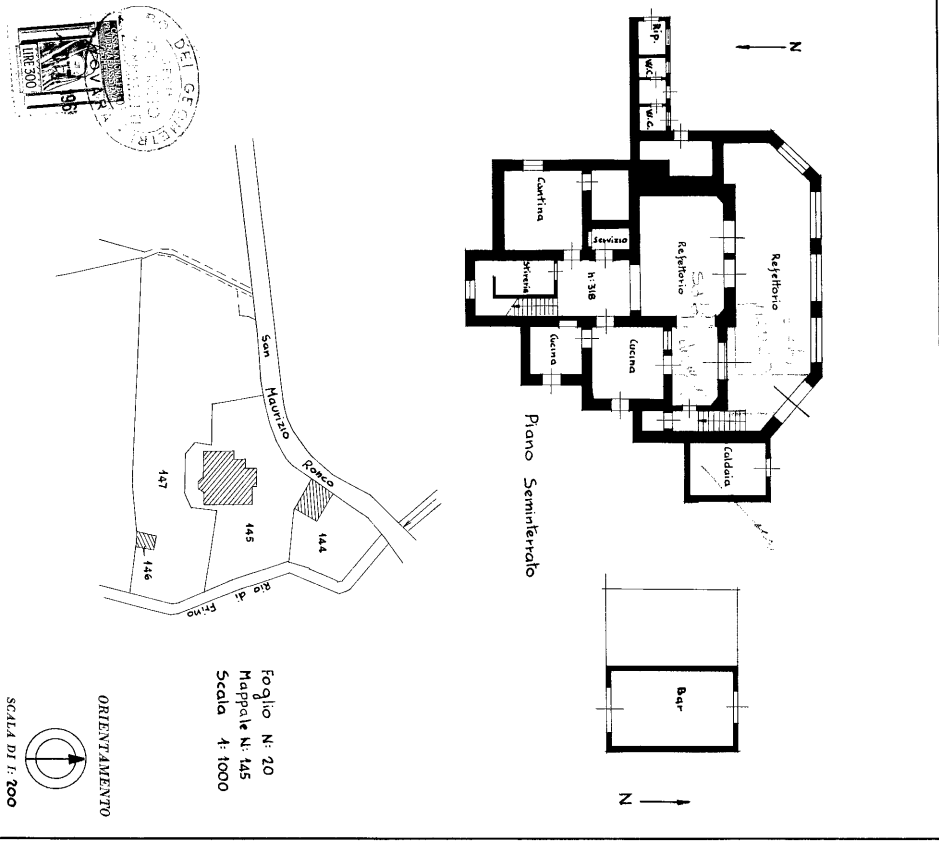

SPAZIO RISERVATO PER LE ANNOTAZIONI D'UFFICIO	
DATA	11.11.69
PROF. N°	N. 62/69
	P 504
	F 4
	N. 46-8

Compiuta dal Geometa
 Giorgio Zammaretti
 Iscritto all'Albo di Geometri N. 4250
 della Provincia di Novara
 DATA Ottobre 1968
 Firma: Zammaretti