

QUERSCHNITT

Die lichte Durchgangshöhe von Treppen muß mindestens 2,00 m betragen.

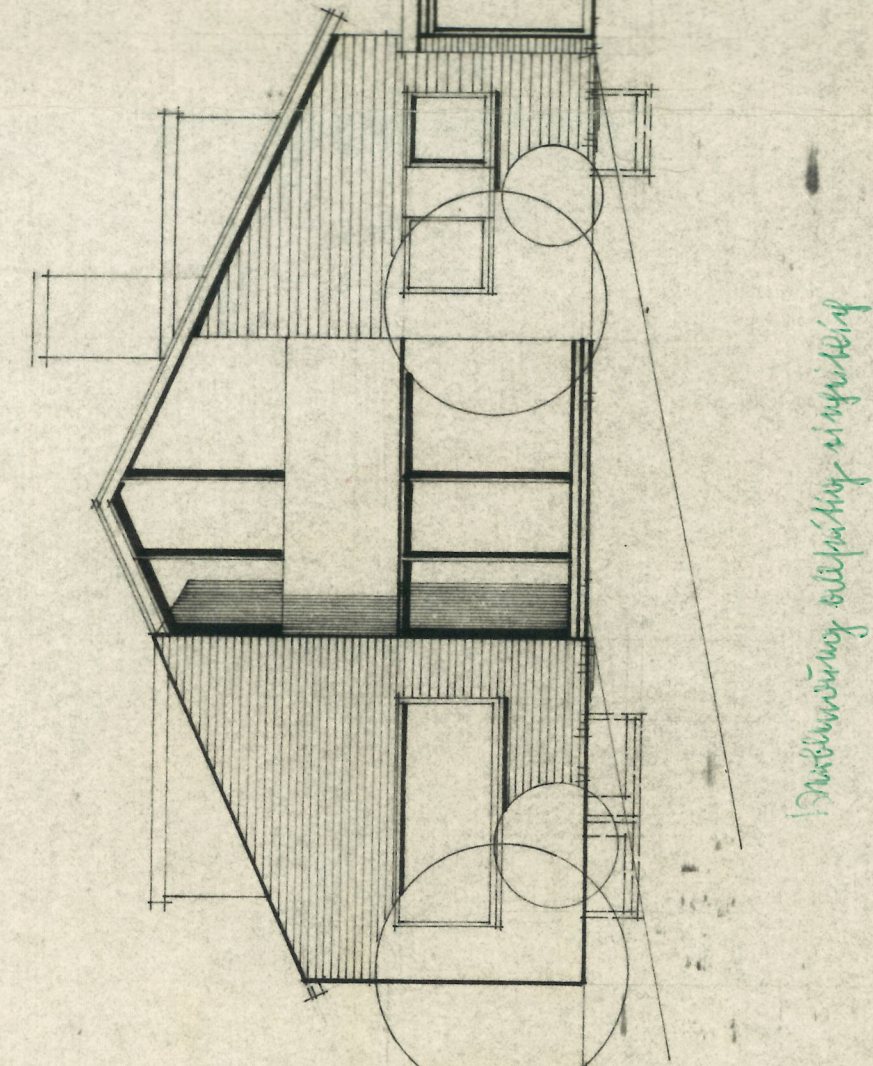

SÜDANSICHT

Handzeichnung auf Basis der originalen Zeichnungen.

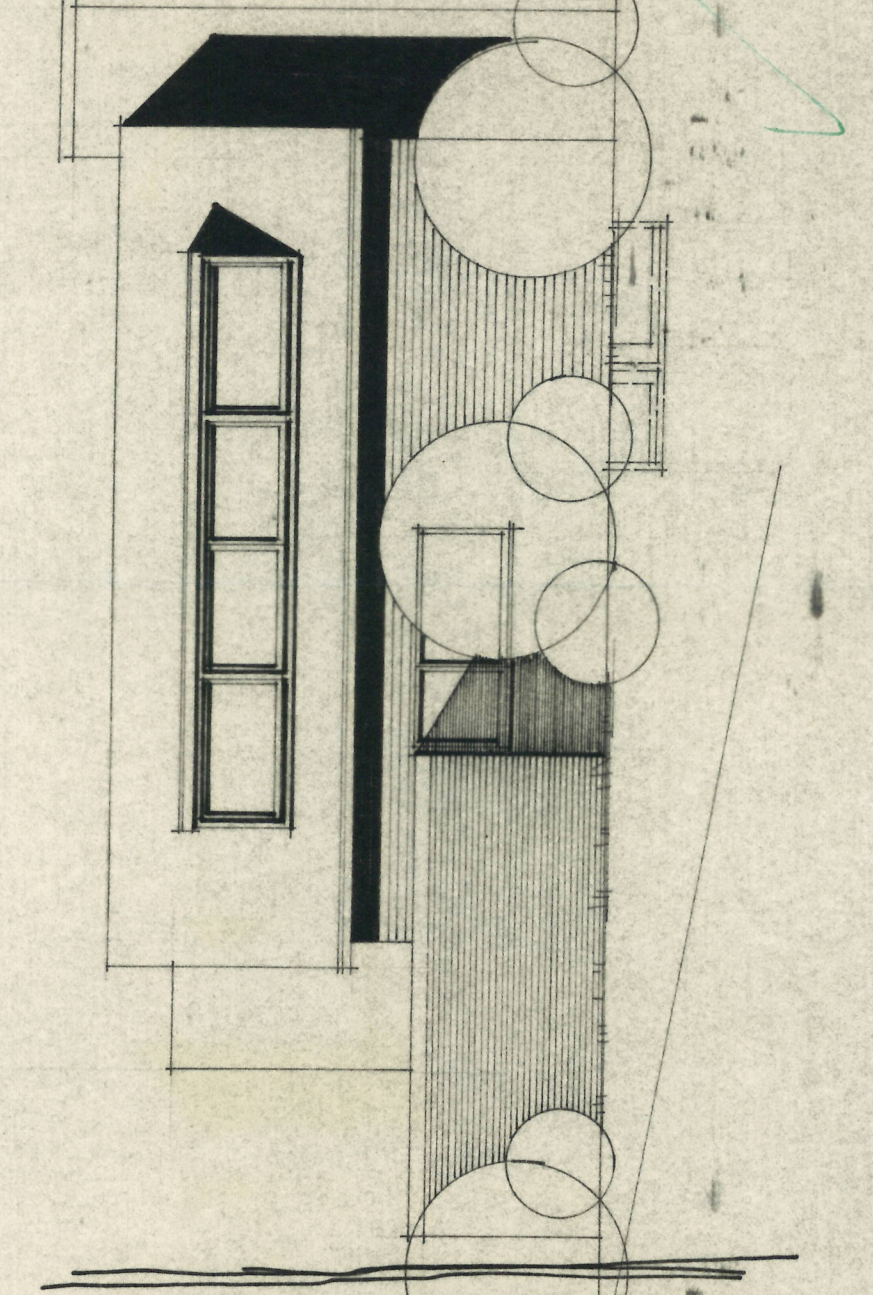

OSTANSICHT

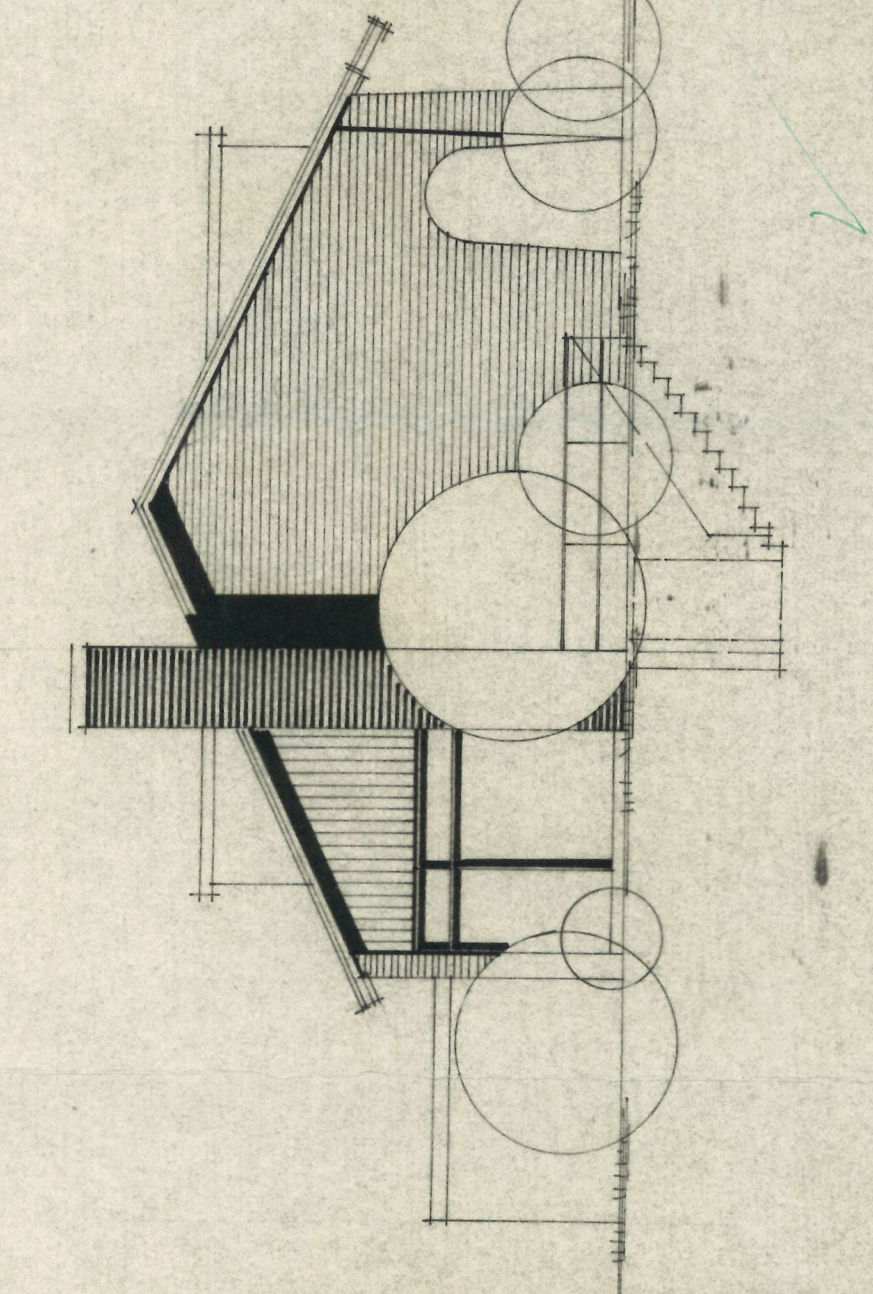

NORDANSICHT

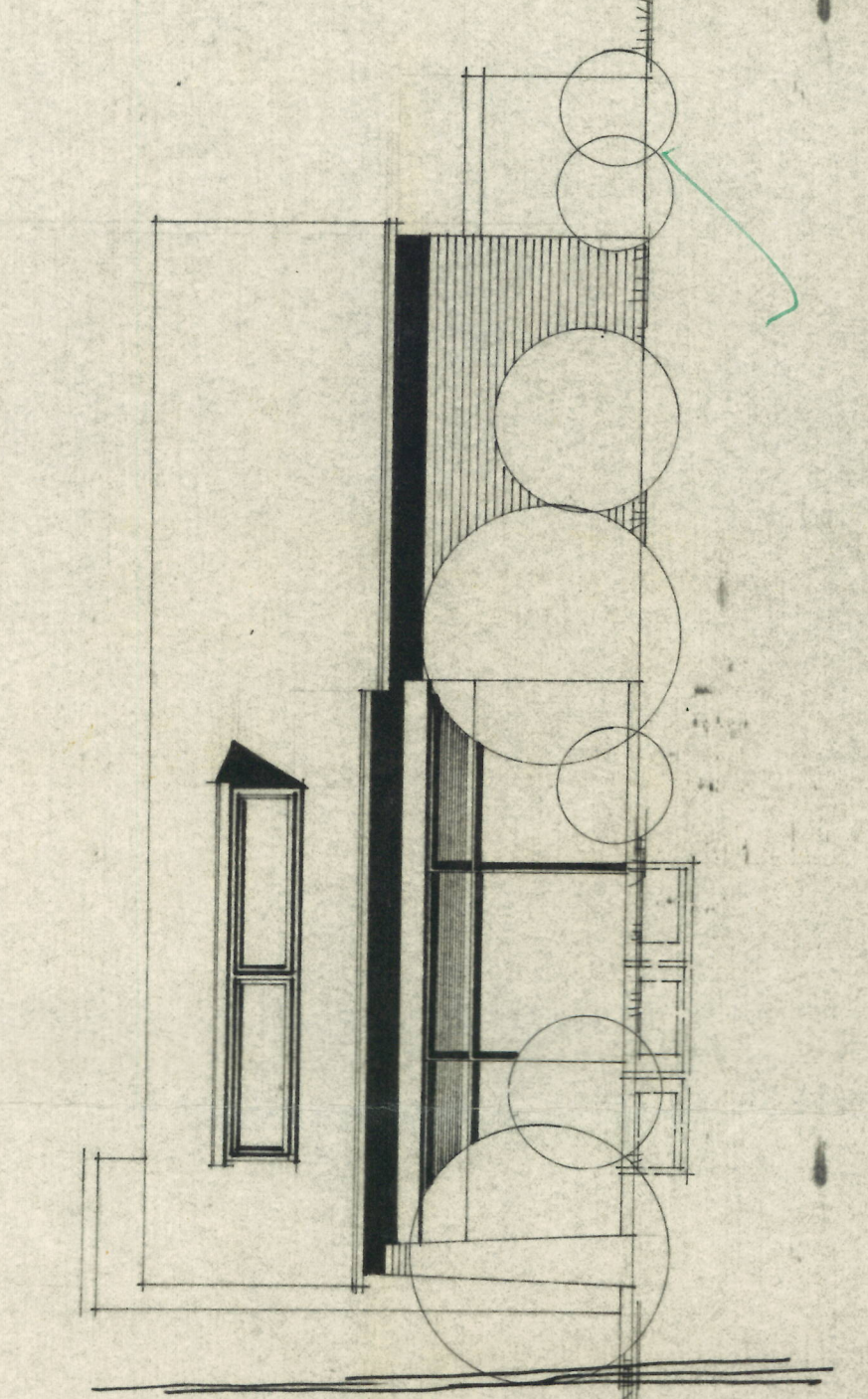

WESTANSICHT

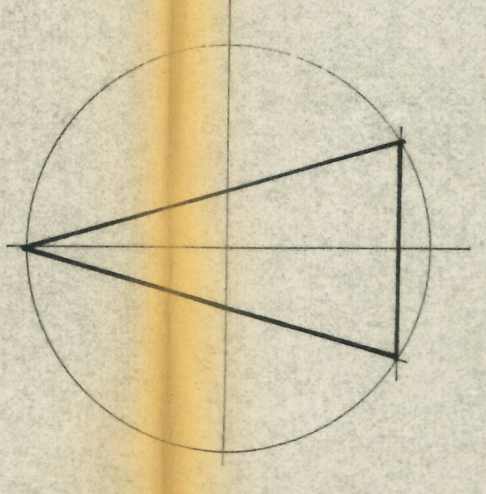

Maßstab 1:100
 Maßstab 1:50
 Maßstab 1:20
 Maßstab 1:10
 Maßstab 1:5
 Maßstab 1:2
 Maßstab 1:1

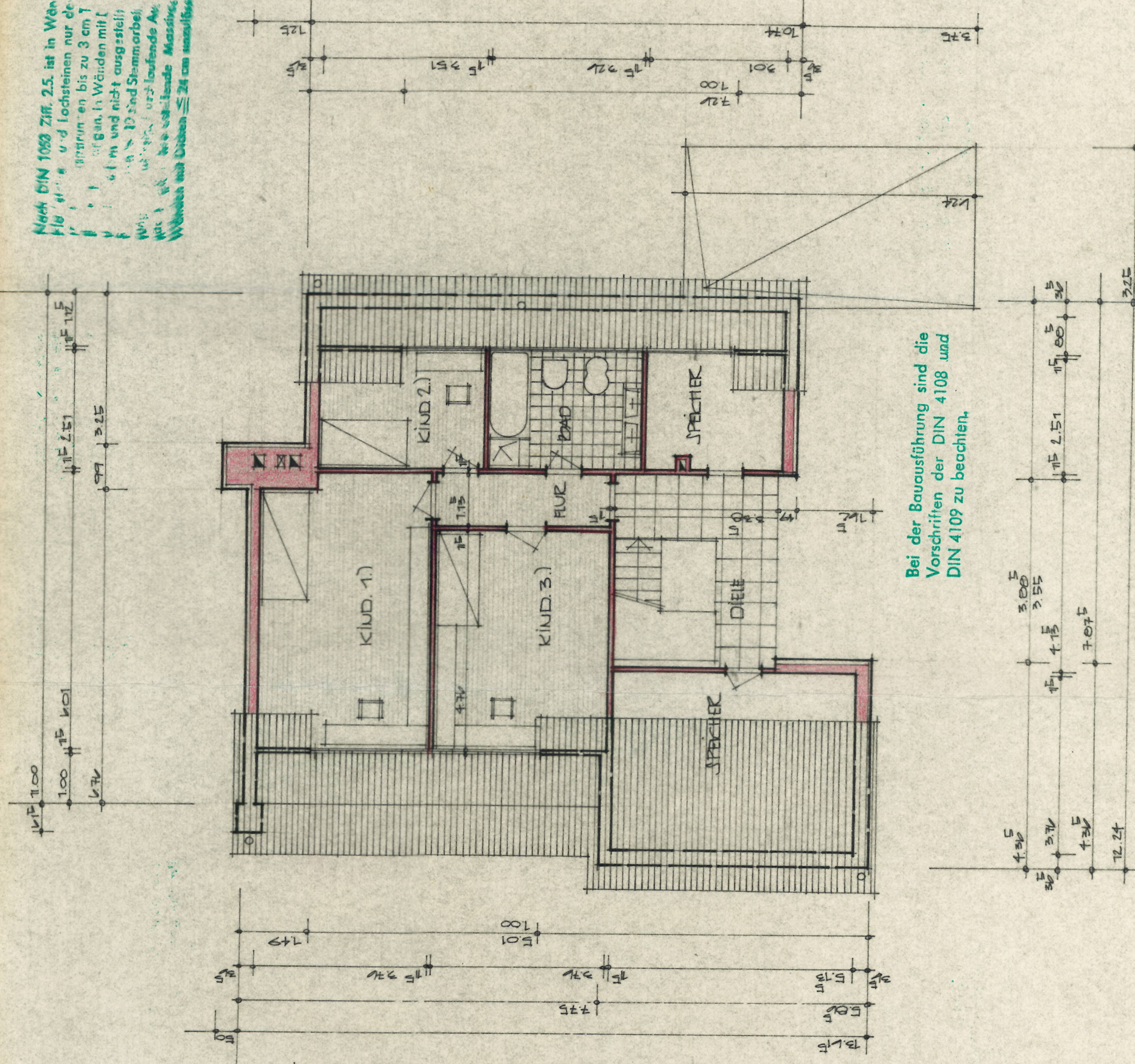

ERDGESCHOSSLINDRIß

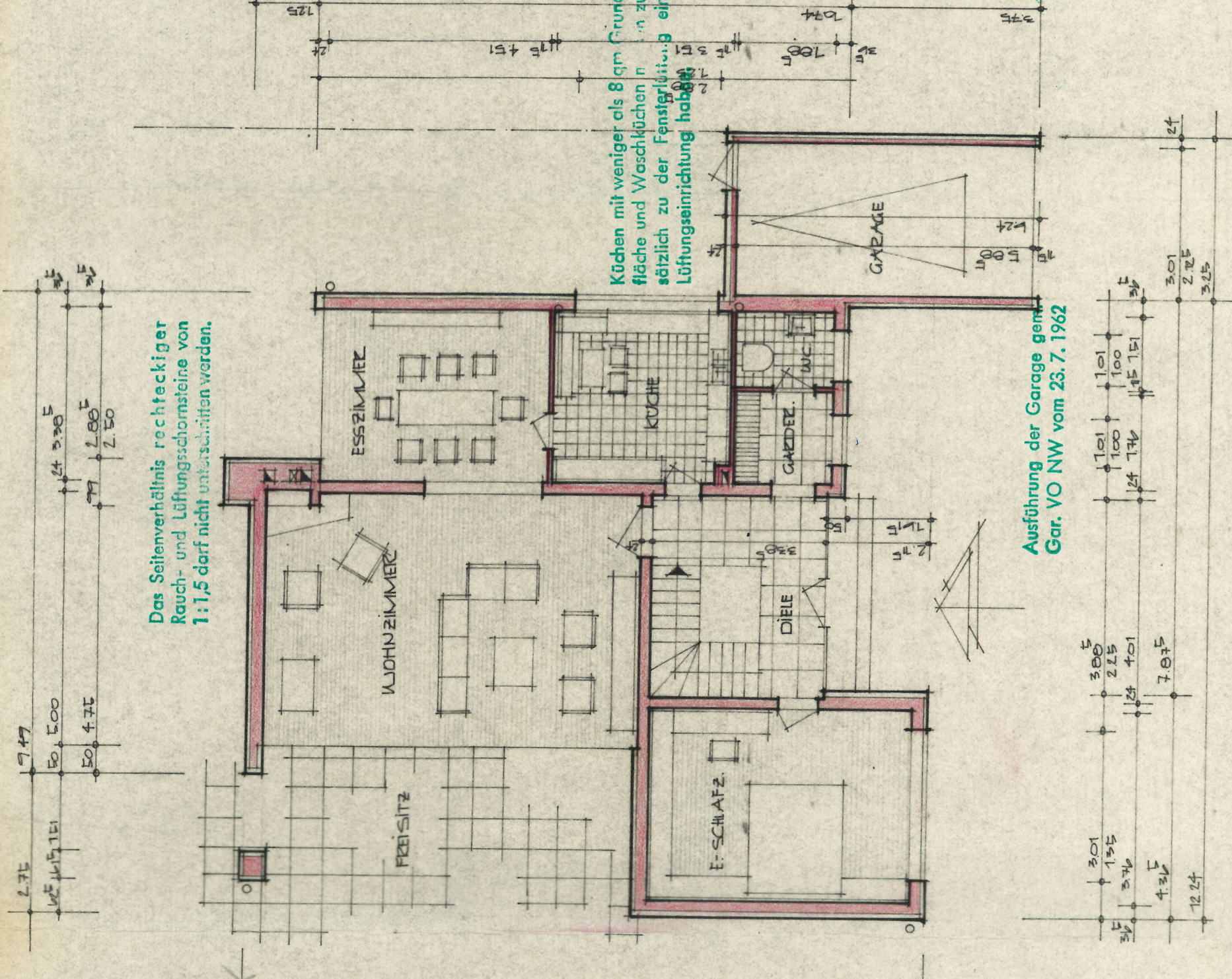

KELLERGESCHOSSLINDRIß

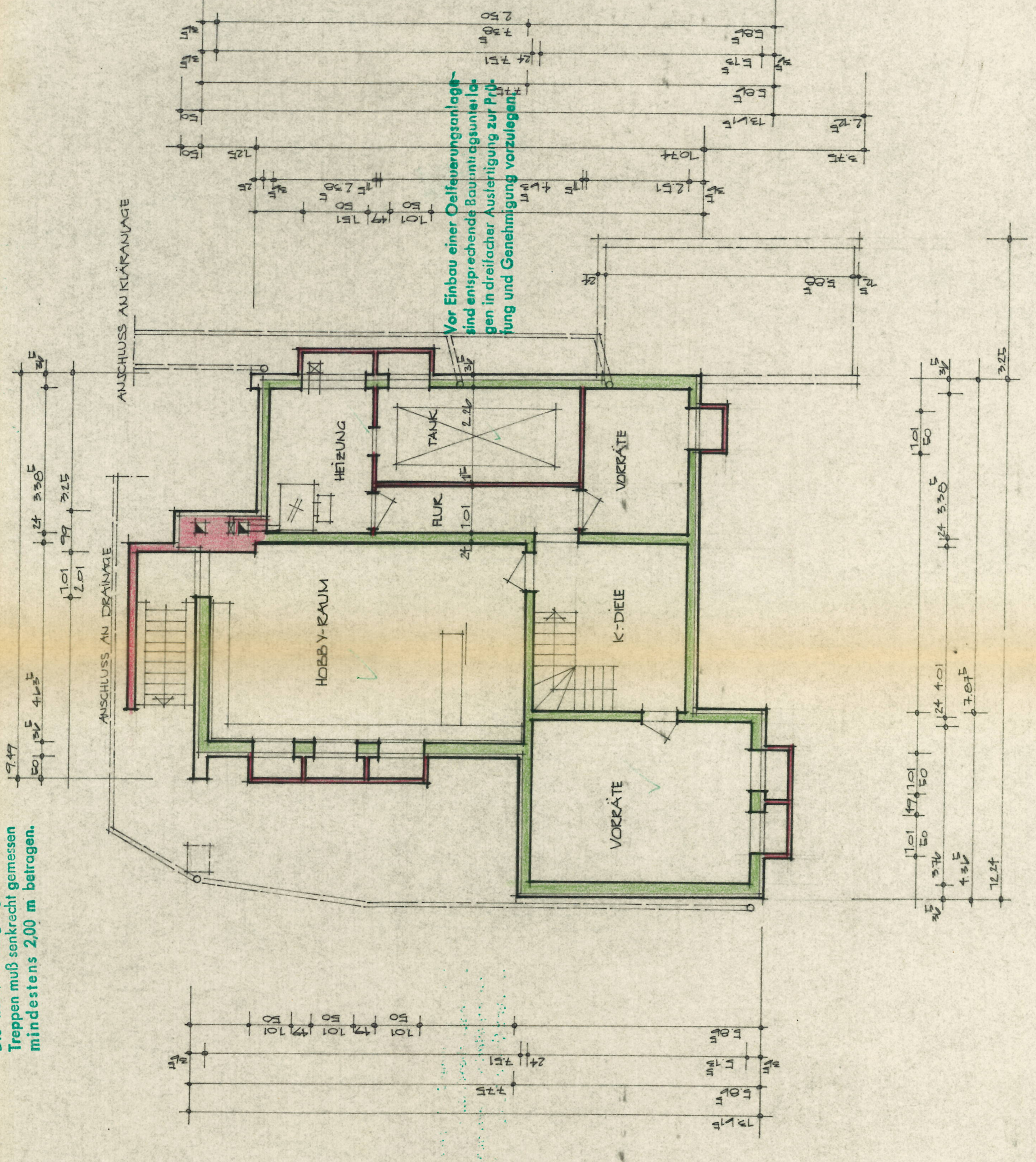

DACHGESCHOSSLINDRIß

BAUENTWURF Maßstab 1:100
 FÜR DIE ERRICHTUNG EINES
 EIGENHEIMES DES HERREN
 JOHANNES PETERSEN
 IN HONNEFELD NIEDERKIRCHEN
 M⁸ UMBBAUER RAUM: 887,50
 M² NUTZFLÄCHE: 159,30
 M² ÜBERBAUTE FLÄCHE: 127,18

Genehmigt
 Zum Baujahr Nr. 107/168
 Kreis, den 15. 11. 1946.
 Der Kreisbauinspektor
 Unterbauaufsichtsbehörde
 H. P. Petersen
 Architekt
 nach Kreisangehörigkeit

ING. H. BIESEMANN ARCHITEKT ATTKAMP - POSTWEG 2311 - RUF 5324 KALKAR	
EIGENTUMER	EIGENHEIM + GARAGE HONNEFELD
BAUENTWURF	BAUENTWURF
BAUHER	JOHANNES PETERSEN
MAßSTAB	1:100
BLATT	3
ZEICHNER	H. BIESEMANN
DATE	12. 10. 47