

Schnitt

Konstruktion gem. Statik

1.92  
24  
2.62<sup>s</sup>  
18  
2.75  
18

6.49  
1.74  
1.30  
76  
1.49  
76  
1.30  
1.74  
25  
1.51  
1.30  
2.87<sup>s</sup>  
1.11<sup>s</sup>

8.52  
5.76  
1.51  
1.30  
1.25  
1.49  
1.51  
1.30  
2.34<sup>s</sup>  
1.51  
1.30  
12.22  
2.36<sup>s</sup>  
1.51  
1.30  
1.49

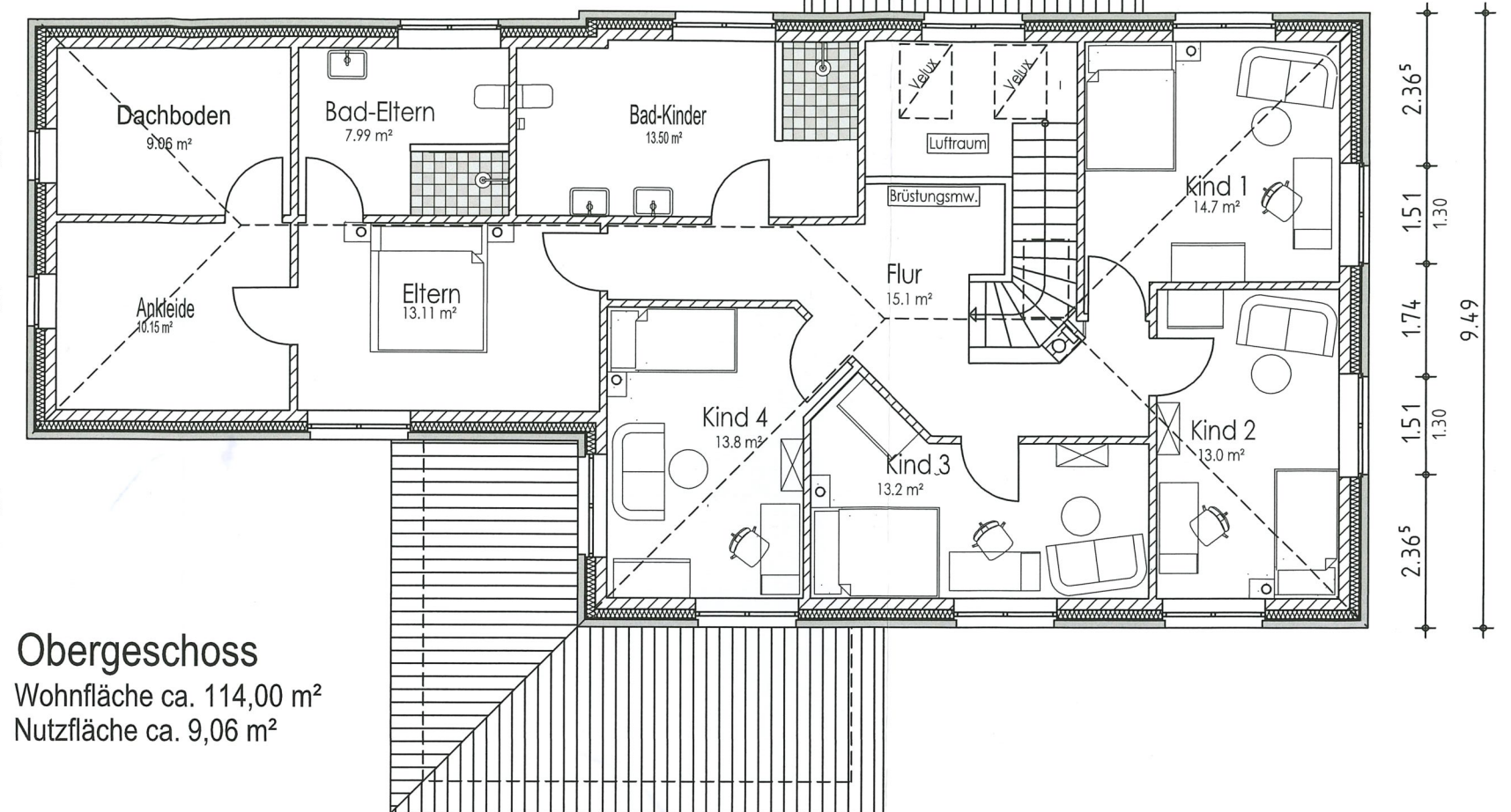

Obergeschoss  
Wohnfläche ca. 114,00 m<sup>2</sup>  
Nutzfläche ca. 9,06 m<sup>2</sup>

4.38<sup>s</sup>  
1.51  
1.30  
2.62<sup>s</sup>  
1.86<sup>s</sup>  
1.51  
1.30  
2.49  
1.51  
1.30  
1.71  
1.51  
1.30  
1.62<sup>s</sup>  
12.22

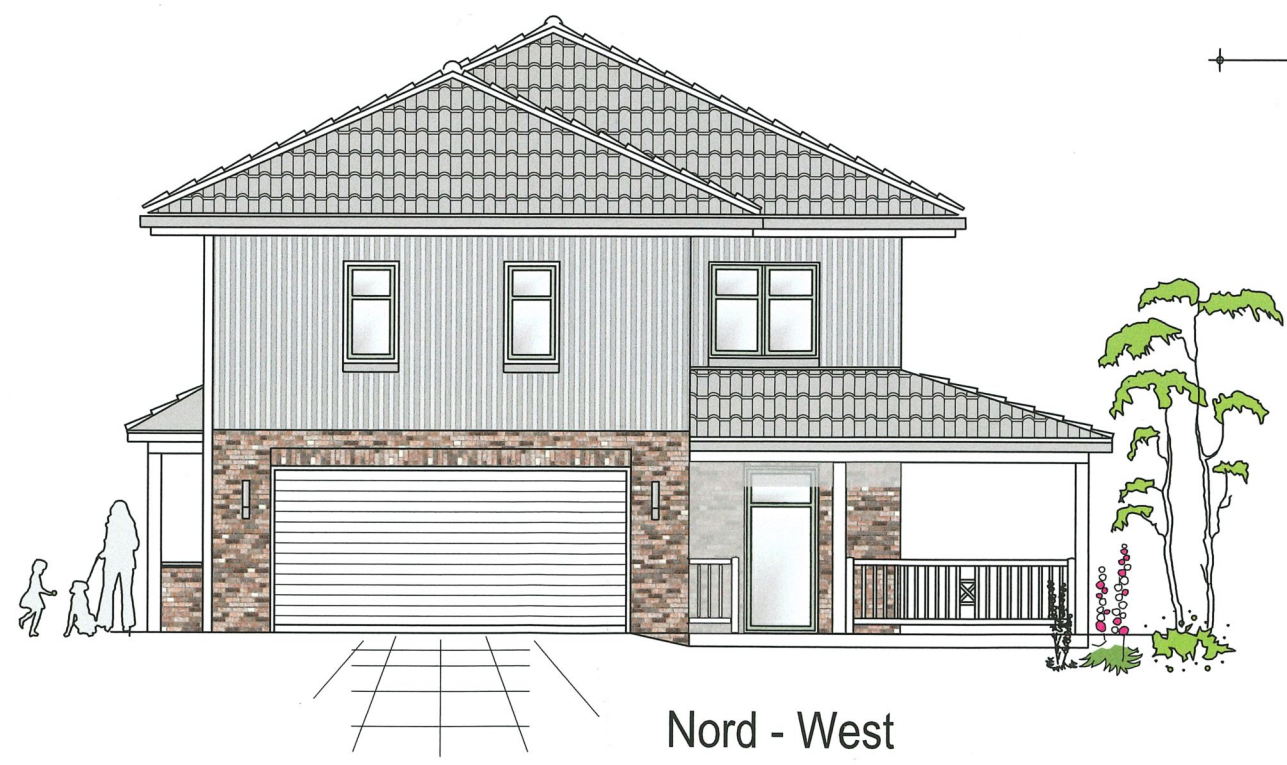

Nord - West

<b>Architekturbüro Dipl. Ing. Petra Buck</b> Auf dem Esch 61 49356 Diepholz Tel.: 05441/975080 Fax: 975081		Plan darstellung:	
		OG, Schnitt + Ansicht	
Bauvorhaben:		Planverfasser:	Bauherr und Grundstückseigentümer:
Neubau eines Wohnhauses mit Nebengebäude		Si-re	Architektin:
		Bauherr:	
Alle Maße sind am Bau zu überprüfen		Janine Egbers und Michael Dieckmann Im Bruchacker 5 27239 Twistringen	
		Bauort: Kampstraße 27239 Twistringen	
Maßstab:		Datum:	Plan:
1: 100		10.12.2019	P2A