

1. OBERGESCHOSS

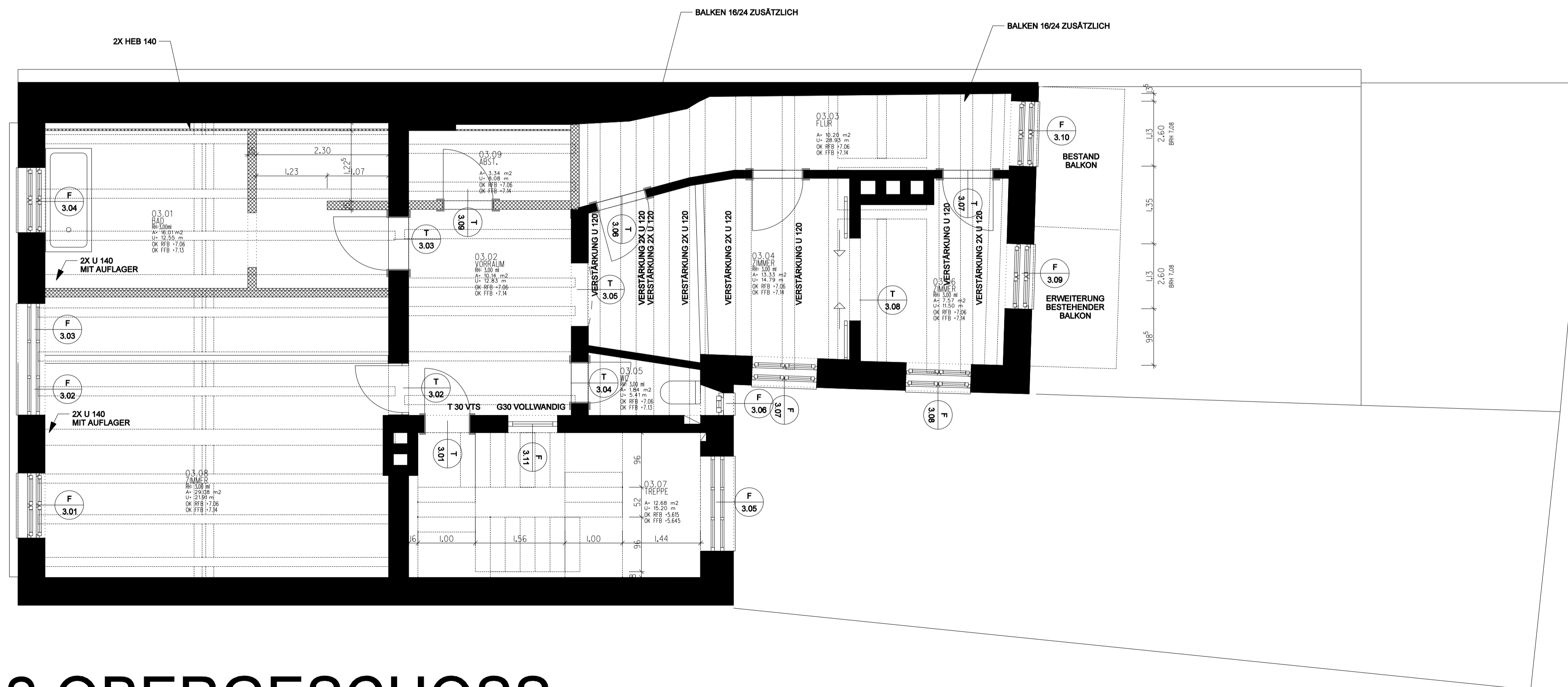

2. OBERGESCHOSS

FREIGABE	BAUHERR	DATUM	
	BAULEITUNG	DATUM	
	TRAGWERK	DATUM	
	HAUSTECHNIK	DATUM	
HINWEISE	FLÄCHEN:		
	HÖHEN:		
	MATERIAL:		
	DÄMMSTÄRKEN:		
SYMBOLIK	FFB = FERTIGFUSSBODEN	D 1.01= DETAILPLAN NR.	
	RFB = ROHFUSSBODEN	T 1.01= TÜRNUMMER	
DÜRCHBRÜCHE	MD = MAUERDURCHBRUCH B'H	ANGABE OK AB OKFFB	
	MS = MAUERSCHLITZ B'H*T	ANGABE OK/UK AB OKFFB	
	DD = DECKENDURCHBRUCH L'B	IN DECKE ÜBER GESCHOSS	
	DS = DECKENSCHLITZ L'B*T	IN DECKE ÜBER GESCHOSS	
	BS = BODENSCHLITZ L'B*T	IN FUSSBODEN	
	PROJEKT:	SANIERUNG UND UMBAU EINES BAUDENKMALS SANKT-ANNA-STRASSE 2 80331 MÜNCHEN	PROJ.NR.: 5808
			PLAN.NR.: WPL 200
	PLANINHALT:	WERKPLAN 1.-2.OBERGESCHOSS	BL.: BM
			ERSTELLT: 25.06.2009
	INDEX:	ÄNDERUNG:	MASZSTAB M = 1:50
			GEZ.: BM
	BEZUGSHÖHE:		Ind. Name Datum
	HINWEISE:	ALLE MASZE SIND AM BAU VERANTWORTLICH ZU PRÜFEN UND ABZUSTIMMEN. UNKLARHEITEN UND ABWEICHUNGEN AUCH VON PROJEKTANTENPLÄNEN SIND VOR BAUBEGINN MIT DER BAULEITUNG ZU KLÄREN. ALLE MATERIALGÜTEKLASSEN UND STATISCHEN POSITIONEN SIND DEN PLÄNEN DES TRAGWERKSPLANERS ZU ENTHNEHMEN. GÜLTIG IST IMMER DER ÄNDERUNGSINDEX DER WERKPLÄNE.	
		DIESE PLÄNE SIND NUR IN ZUSAMMENHANG MIT DER BAUGENEHMIGUNG, DER AUSSCHREIBUNG SOWIE STATIK- UND PROJEKTANTENPLÄNEN GÜLTIG. DIN-NORMEN UND DIE ANERKANNTEN REGELN DER TECHNIK SIND EINZUHALTEN. BEDENKEN GEGEN VORGESEHENE KONSTRUKTIONEN MÜSSEN DEM ARCHITECTEN RECHTZEITIG MITGETEILT WERDEN. MIT DER AUSFÜHRUNG ÜBERNIMMT DIE AUSFÜHRENDE FIRMA HAFTUNG UND GEWÄHRLEISTUNG IM VOLLEN UMFANG.	
		DIESER PLAN IST GEISTIGES EIGENTUM DES ARCHITEKTURBÜRO MUND. NACHAHMUNG, VERBREITUNG, VERVIELFÄLTIGUNG ODER VORFÜHRUNG NUR MIT SCHRIFTLICHER GENEHMIGUNG DES ARCHITEKTURBÜRO MUND.	
	BAUHERR:	KVM- HOLDING GMBH & CO. KG MÖHLSTRASSE 17 81675 MÜNCHEN	
	ARCHITEKT:	DIPL.ING.ARCH. INFO@ARCHITEKT-MUND.DE BERNHARD MUND TEL.:+49-89-165651 WINTHIRPLATZ 7 FAX.:+49-89-164870 D-80639 MÜNCHEN MOB.:+49-172-8501854	FREIGABE 20.05.2010