



# Vermessungsverwaltung des Freistaates Sachsen

## Landkreis Sächsische Schweiz-Osterzgebirge

### Auszug aus der Liegenschaftskarte

Kreis: Sächsische Schweiz-Osterzgebirge  
Gemeinde: Tharandt

Gemarkung: Tharandt  
Flur:

Maßstab: 1:1000  
Auszug vom: 23.06.2014

- Hinweise: 1. Benutzung der Daten des Liegenschaftskatasters nach Maßgabe von § 13 Sächsisches Vermessungs- und Katastergesetz.  
2. Der Auszug aus der Liegenschaftskarte ist zur Einarbeitung von Maßen, insbesondere von Grenzmaßen oder Grenzabständen, nicht geeignet.  
3. Gebäude, die auf der Grundlage von Luftbildern aufgenommen wurden, sind besonders dargestellt.

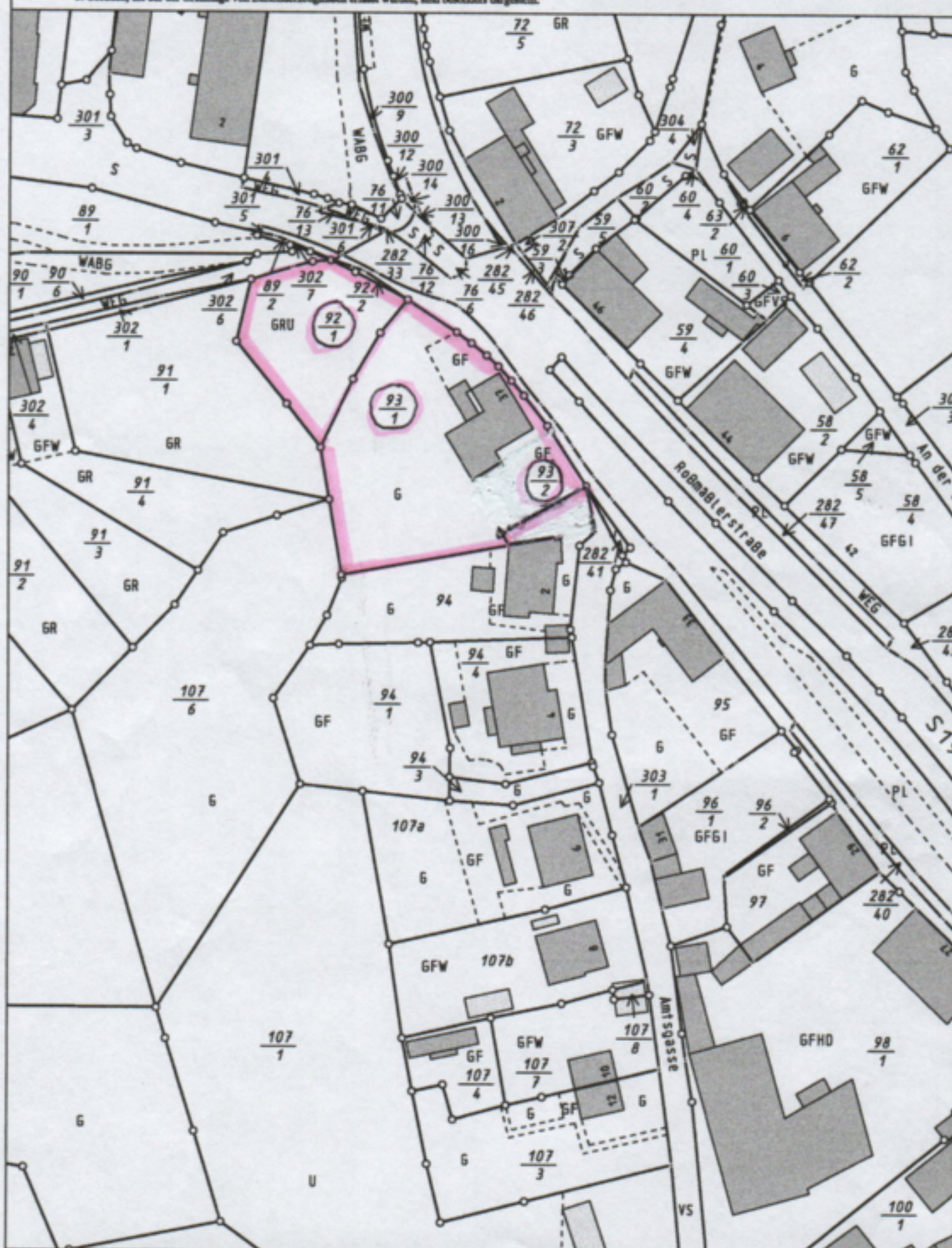

Dieser Auszug ist elektronisch erstellt und daher nicht unterzeichnet.