GRUNDRISS E5

E5: BESTPREIS -12,50%*

~~439.900€~~

384.900€

*inkl. Nachlass + Förderung

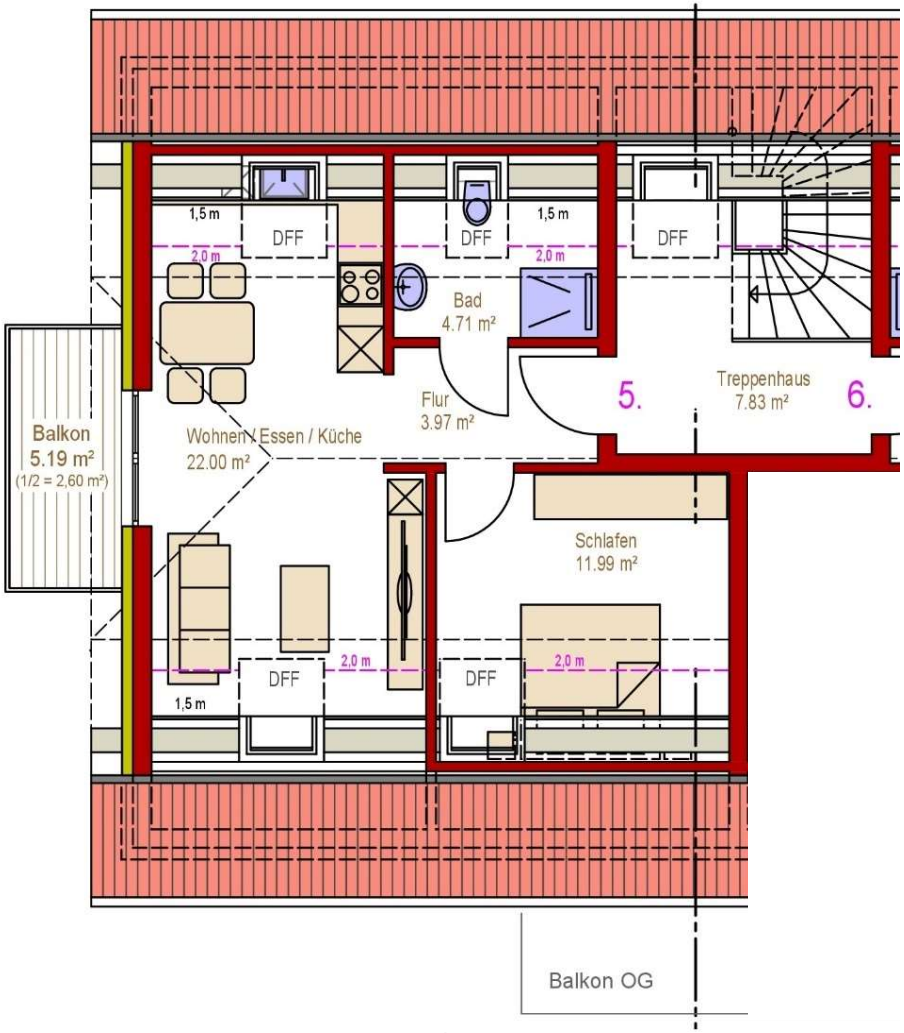

Änderungen und Anpassungen bleiben vorbehalten. Dargestellte Küchen und Möblierung sind nicht im Leistungsumfang enthalten. Als Grundlage gilt die projektspezifische Bauleistungsbeschreibung.

WIR SCHAFFEN RÄUME FÜR IHRE ZUKUNFT