

RHH-A

RHH-B

RHH-C

RHH-D

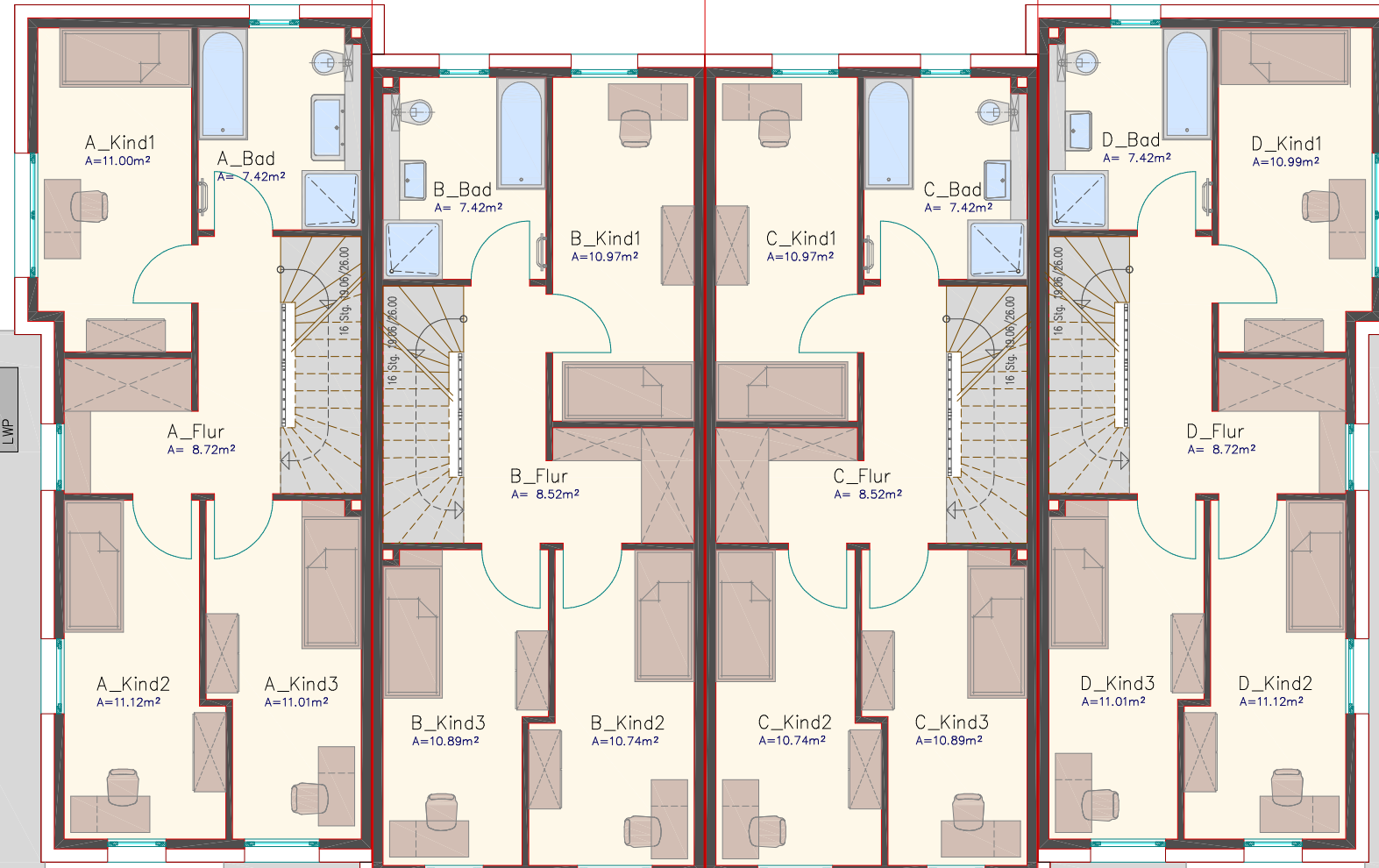

1.Obergeschoss Entwurf

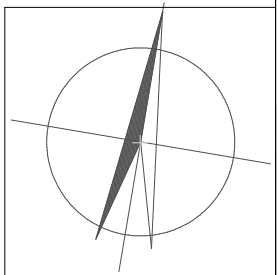

DIESE PLÄNE SIND KEINE AUSFÜHRUNGSPLÄNE!

Planer:	Dipl.-Ing. Peter Rudi Frankfurter Weg 6 33106 Paderborn Tel: 05251/5435812 Mail: info@planbau-rudi.de	
	Bauherr:	Planbau Rudi GmbH & Co. KG Frankfurter Weg 6 33106 Paderborn
Bauvorhaben:		Neubau von vier Reihenhäusern mit Stellplätzen Hölternstraße 6 33106 Paderborn
	Gemeinde: Paderborn Gemarkung: Elsen Flur: 18 Flurstück: 698 Flurstücksgröße: 818m²	
Blatt:	DIN A3	gez: M.Fr
	Maßstab: 1:100	Projekt-Nr.:
Plan:	1.OG	23-01
Datum:	05.01.2024	