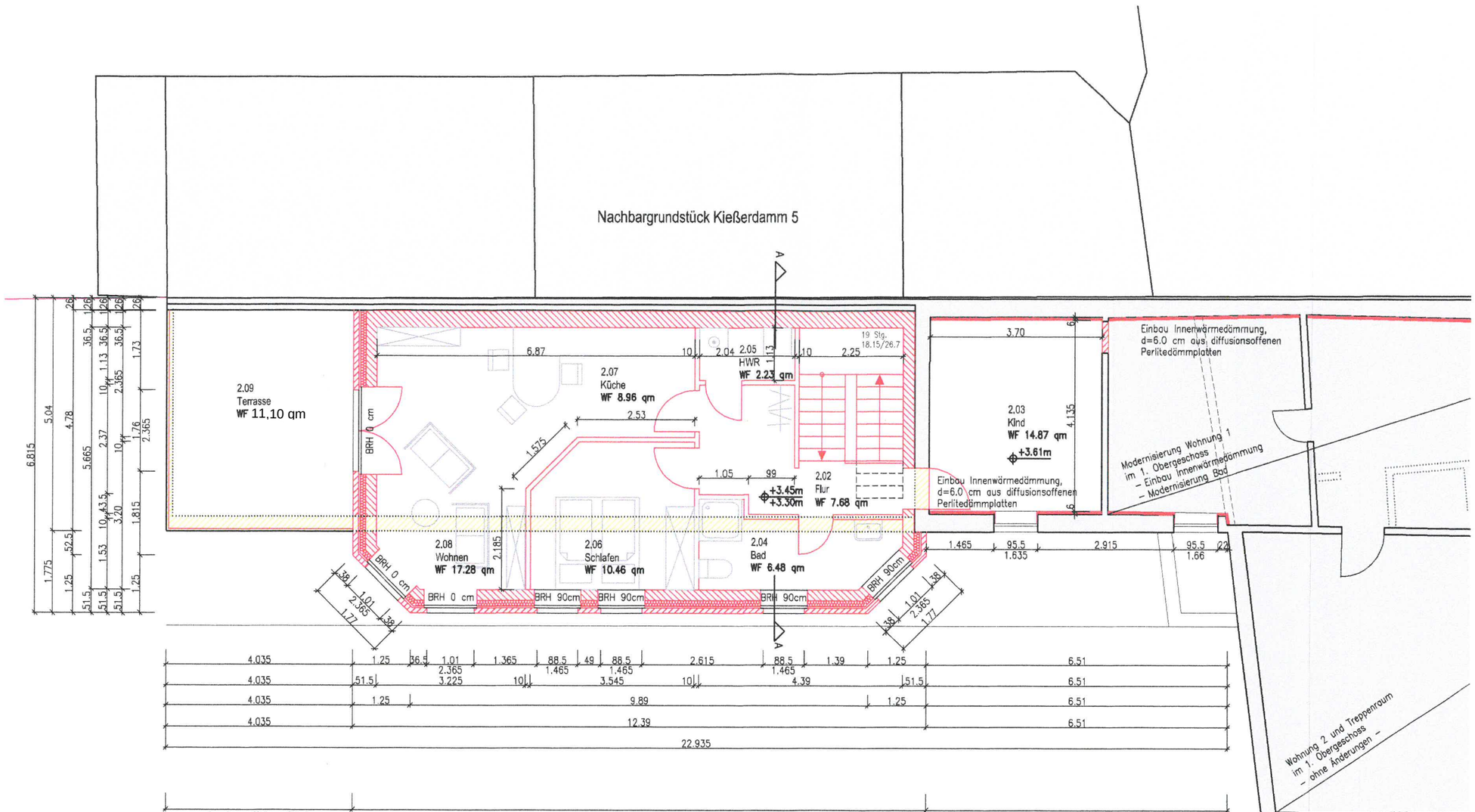

Aufbau Außenwand (neu)
11.5 cm Verblendmauerwerk
4.0 cm Luftschicht
12.0 cm Wärmedämmung WLG 035 gem.
EnEV–Nachweis
24.0 cm Porenbetonmauerwerk WLG 010 gem.
EnEV–Nachweis und statischer Berechung
1.5 cm mineralischer Innenputz

Aufbau Innenwände (neu)
10.0 cm leichte Trennwände
(Metallständerkonstruktion mit beidseitig 2–lagiger
Beplankung aus Gipsfaserplatten

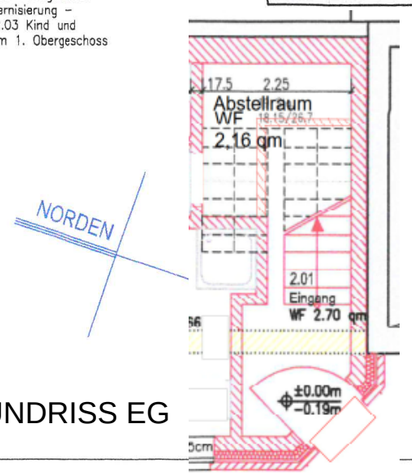

GRUNDRISS 1. OBERGESCHOSS

TEILGRUNDRISS EG

Bestand
Abbruch
Neubau

architekturwerkstatt Annett Ohm
Schustersstraße 1, 19300 Grabow
Tel.: 03 87 56 / 28 90 4, Fax: 03 87 56 / 28 90 5
email: ohm@awschmude

BAUTEIL: Grundriss 1. Obergeschoss
MASSSTAB: 1:100
GEZEICHNET: ao
GEPRÜFT: ao
PLANNUMMER: BLATT–NR. 03
INDEX:
DATUM: 07.12.2018
UNTERSCHRIFT:

BAUANTRAG

BAUVORHABEN: Teilabbruch Nebengebäude und Anbau an ein Wohnhaus
BAUHERR: Andrea Blunk und Jörg Giemsch
BAUORT: Kießerdamm 6, 19300 Grabow
UNTERSCHRIFT:

TT