

Seitenansicht

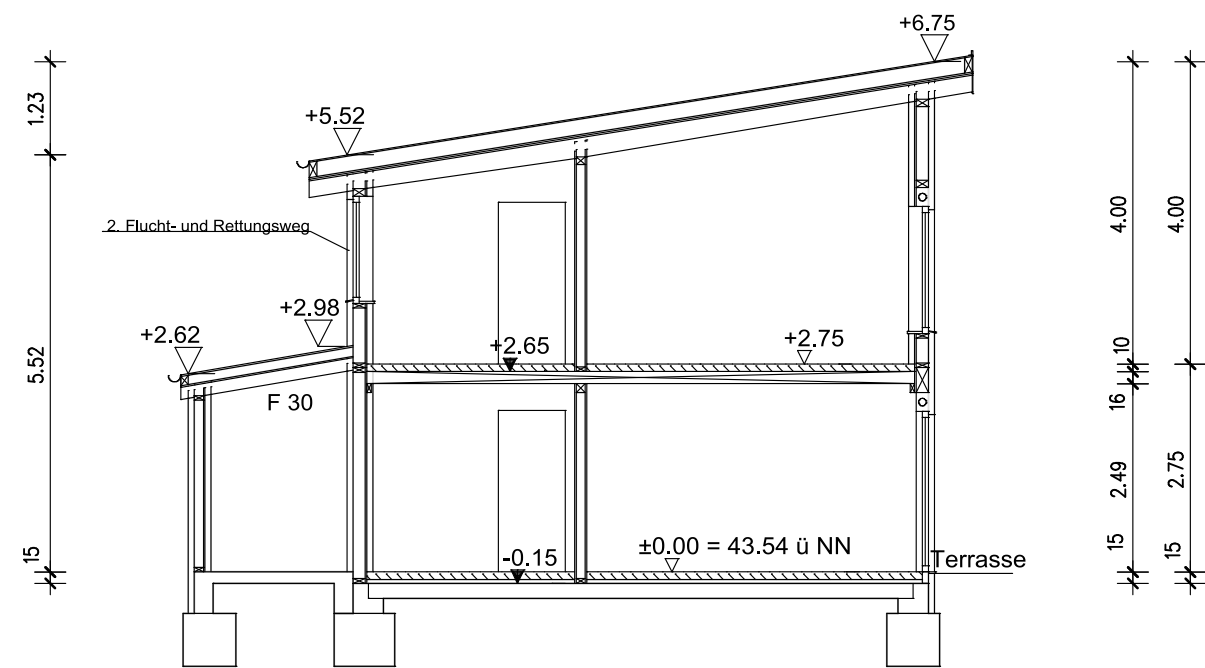

Schnitt A-A

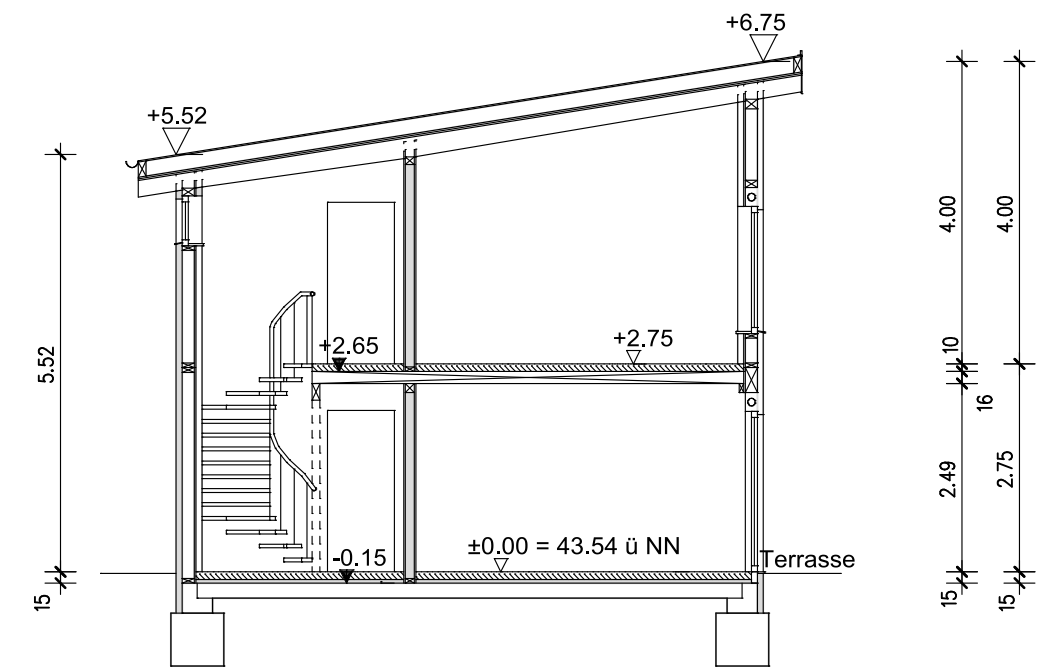

Schnitt B-B

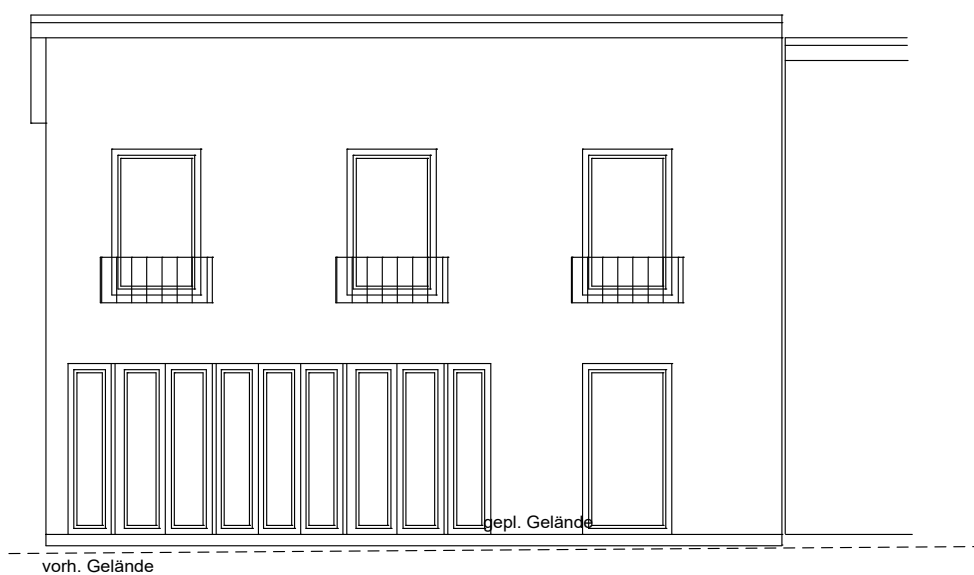

Gartenansicht

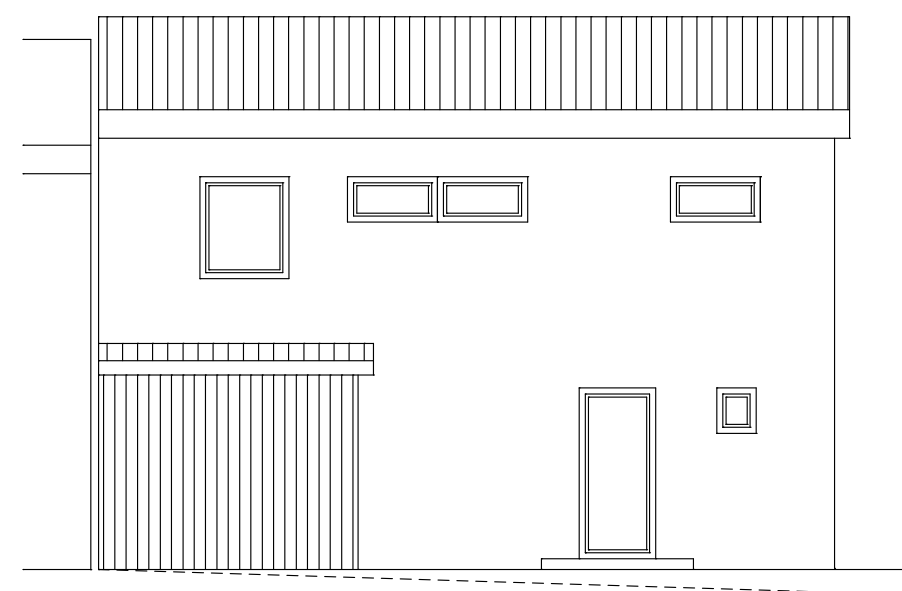

Strassenansicht

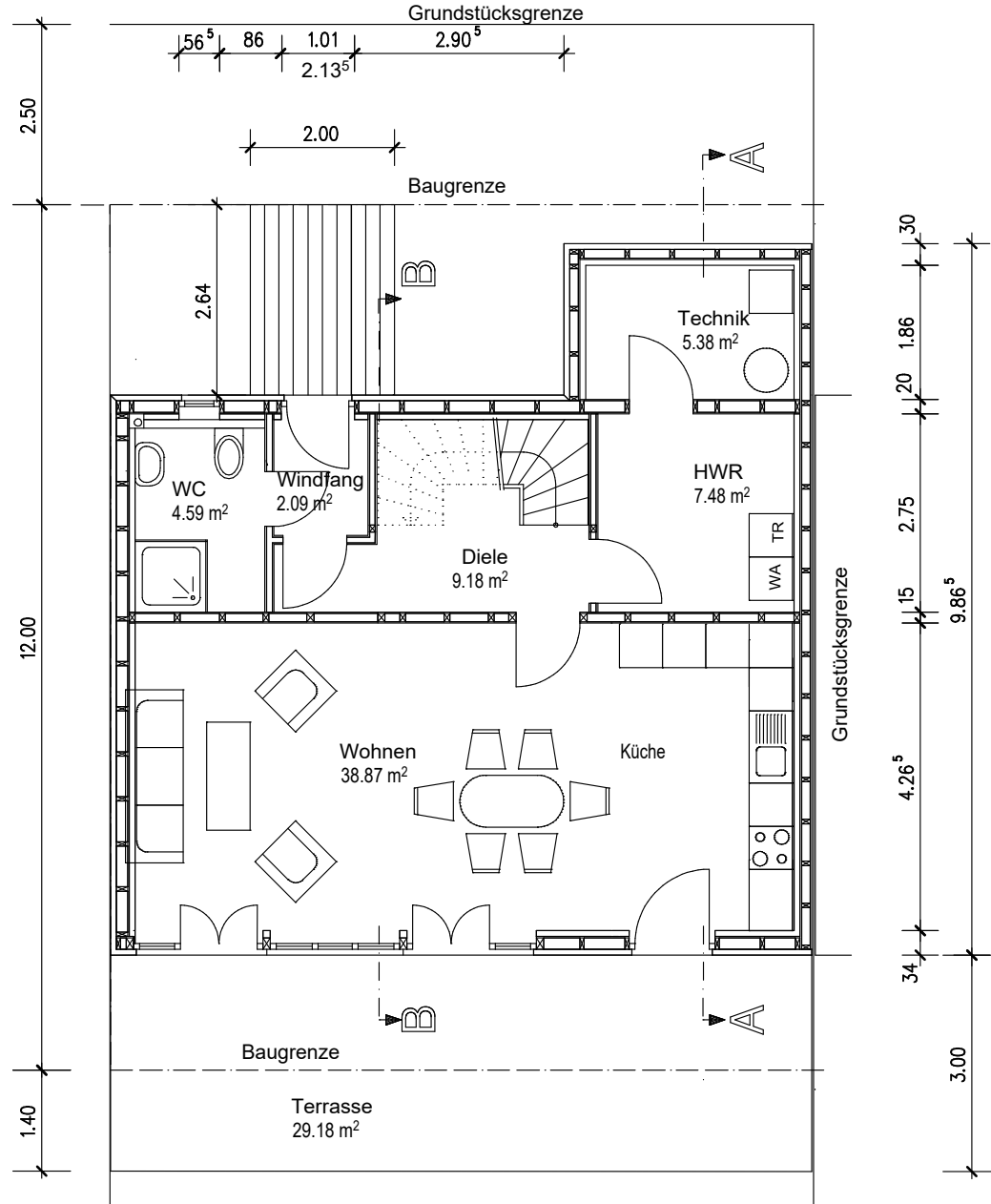
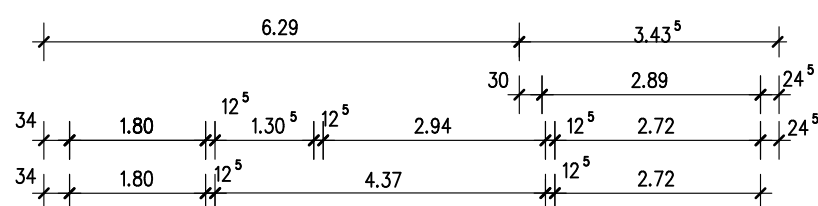

Erdgeschoss

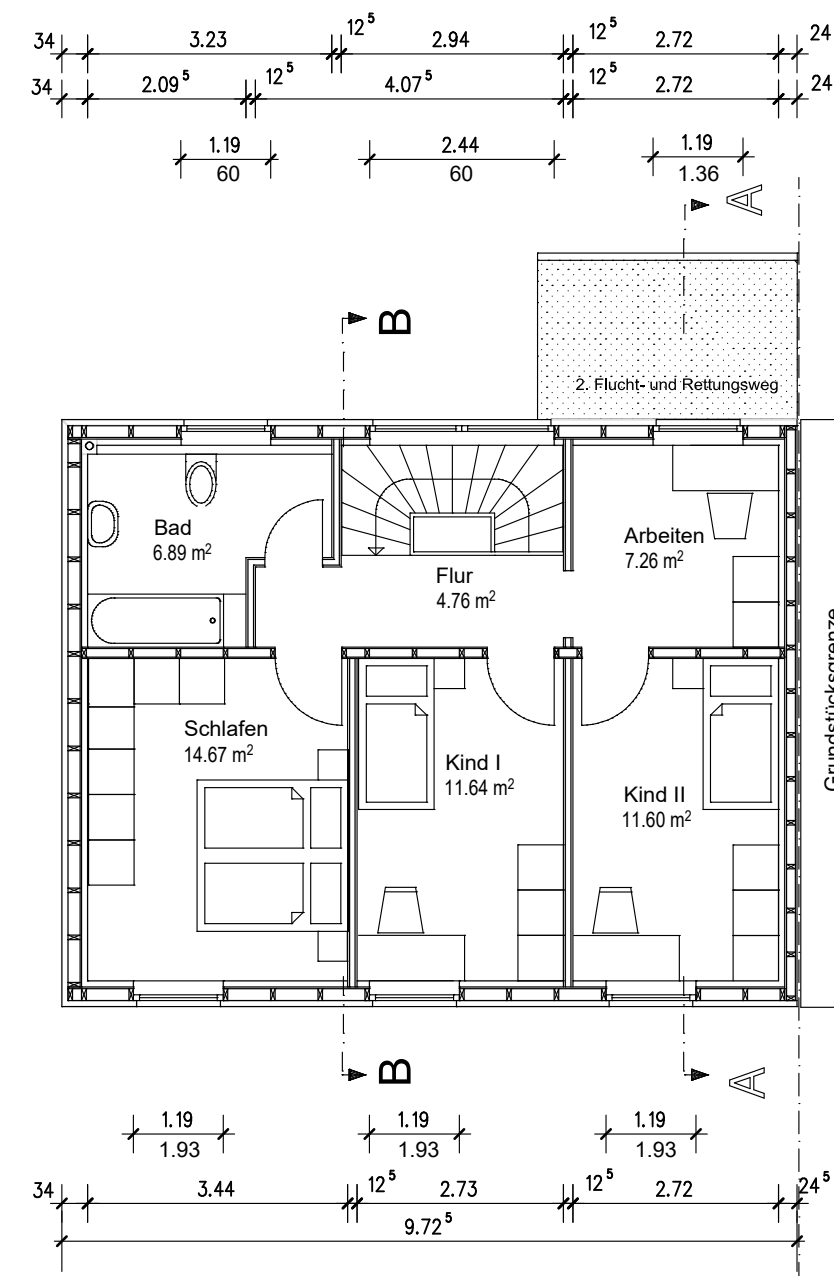
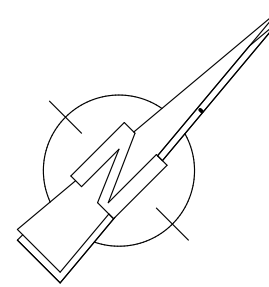
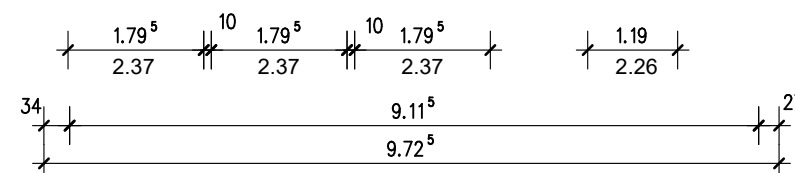

Obergeschoss

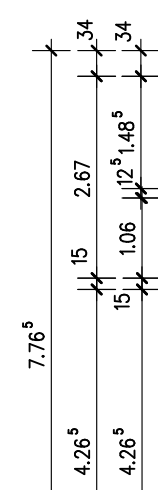

bauherr:		entwurfsverfasser:	
alle maße sind auf der baustelle zu überprüfen, unstimmgigkeiten mit der örtlichkeit sind mit der bauleitung zu klären.			
a	13.04.22	Grundstücksgrenze, Baugrenze und Bemaßung ergänzt	mombbeck
index	datum	art der änderung	name
ingenieurbüro neubert			
			
lautenthaler strasse 1 38723 seesen tel 05381-690930		königshardt str. 90 46145 oberhausen tel 0208-866227	
info@bauing-neubert.de			
bauherr: Baukonsortium Fahnhorststr. Dorstener Straße 553 46119 Oberhausen		bauvorhaben: Neubau eines Einfamilienhauses Zunftweg 2 46117 Oberhausen	
bauteil: Grundrisse, Schnitt und Ansichten			hier: Haus I
größe: 56 x 48	datum: 08.12.2021	auftrag-nr.: 1980.21	
maßstab: 1:100	gezeichnet: Mombbeck	geprüft:	blatt: BA 1a