

QUERSCHNITT

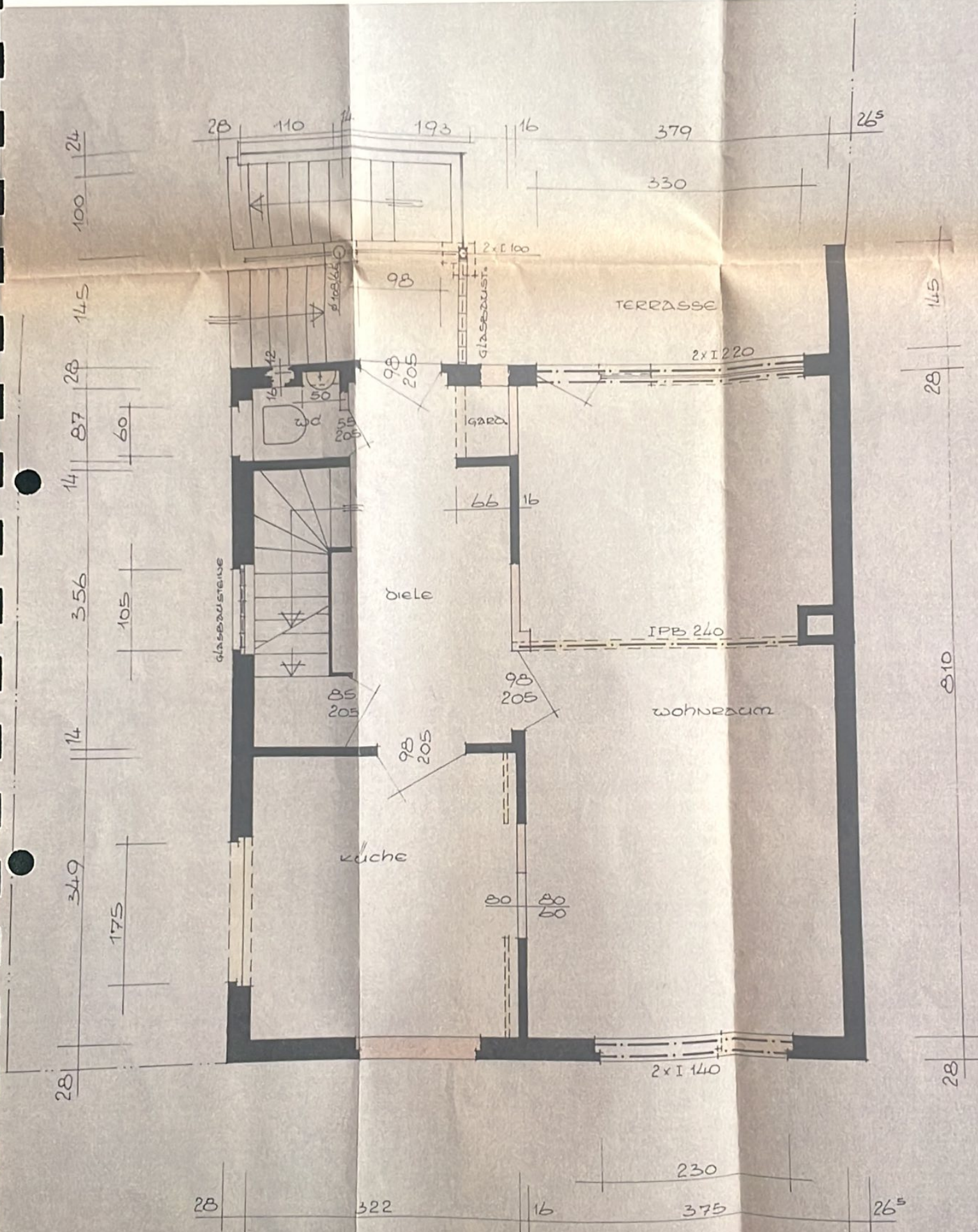

ERDGESCHOSS

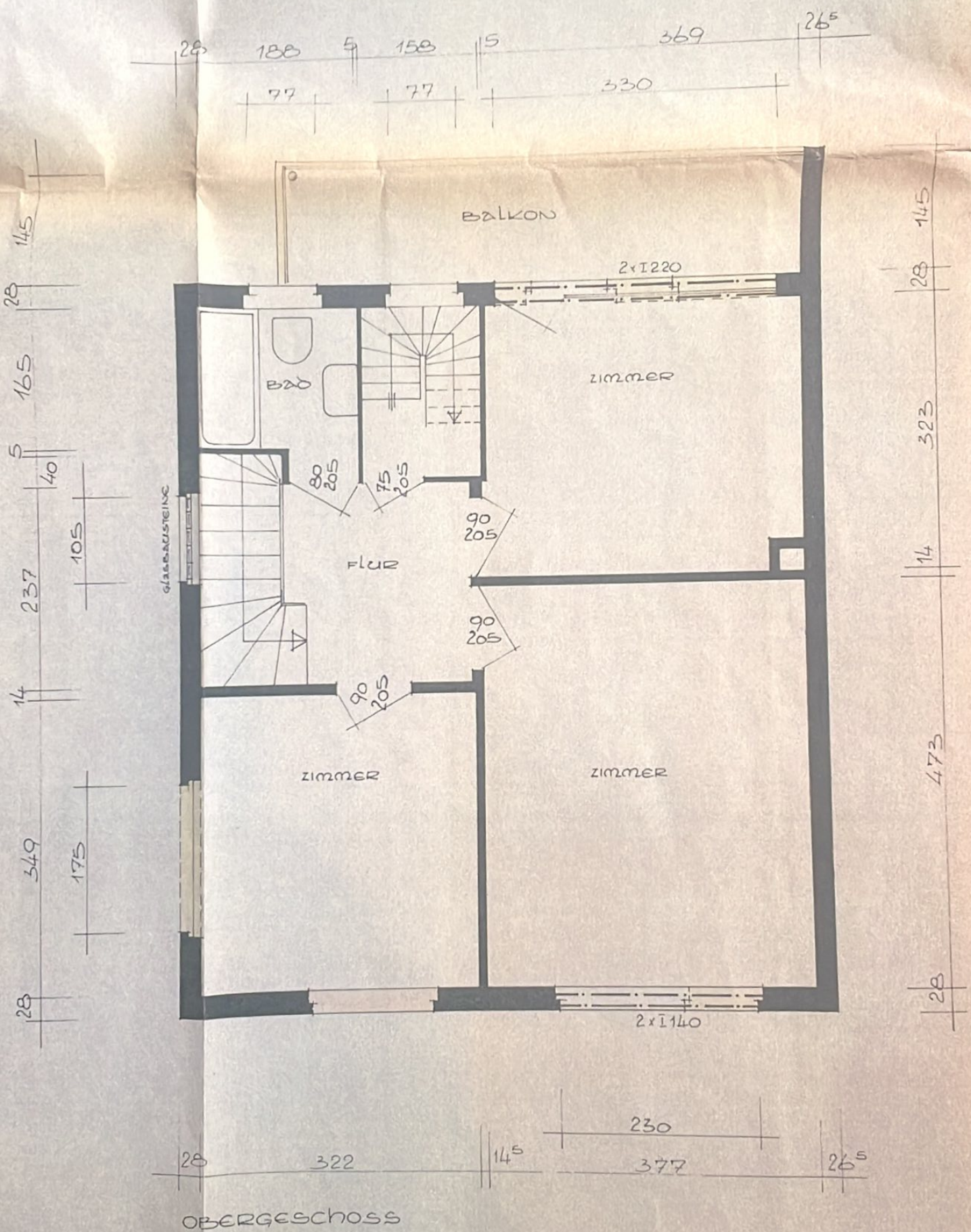

OBERGESCHOSS

28 188 5 158 5 369 26^s
 77 77 330

145 28

165 5

237 40 105

14

349 175

28

145 28

323

14

473

28

28 322 14^s 230 377 26^s

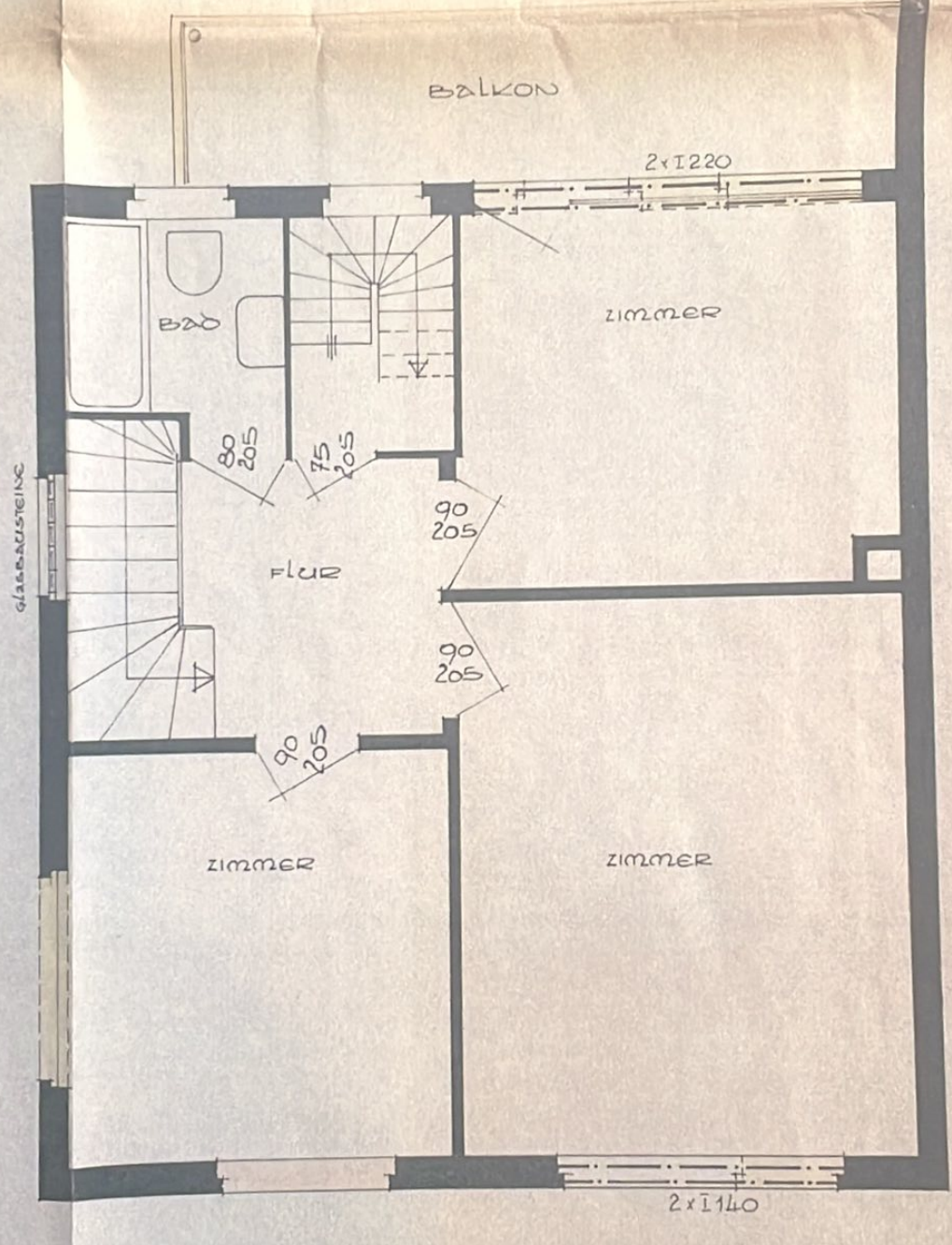

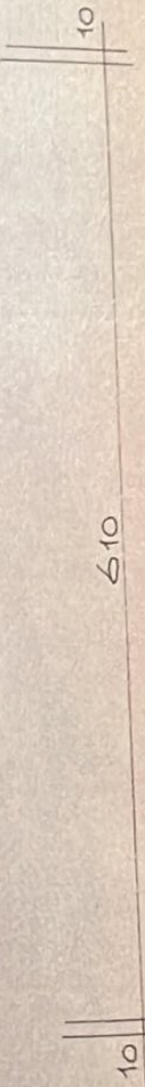
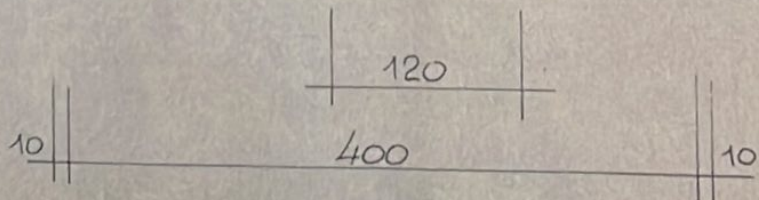
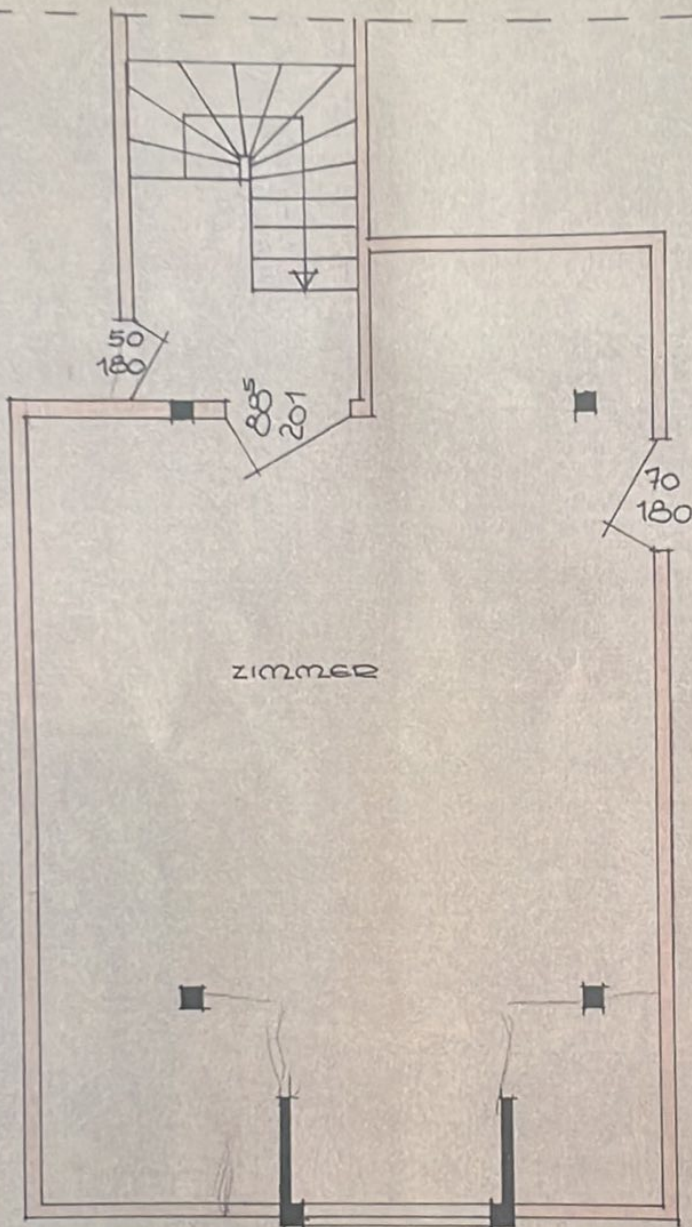

dachgeschoss

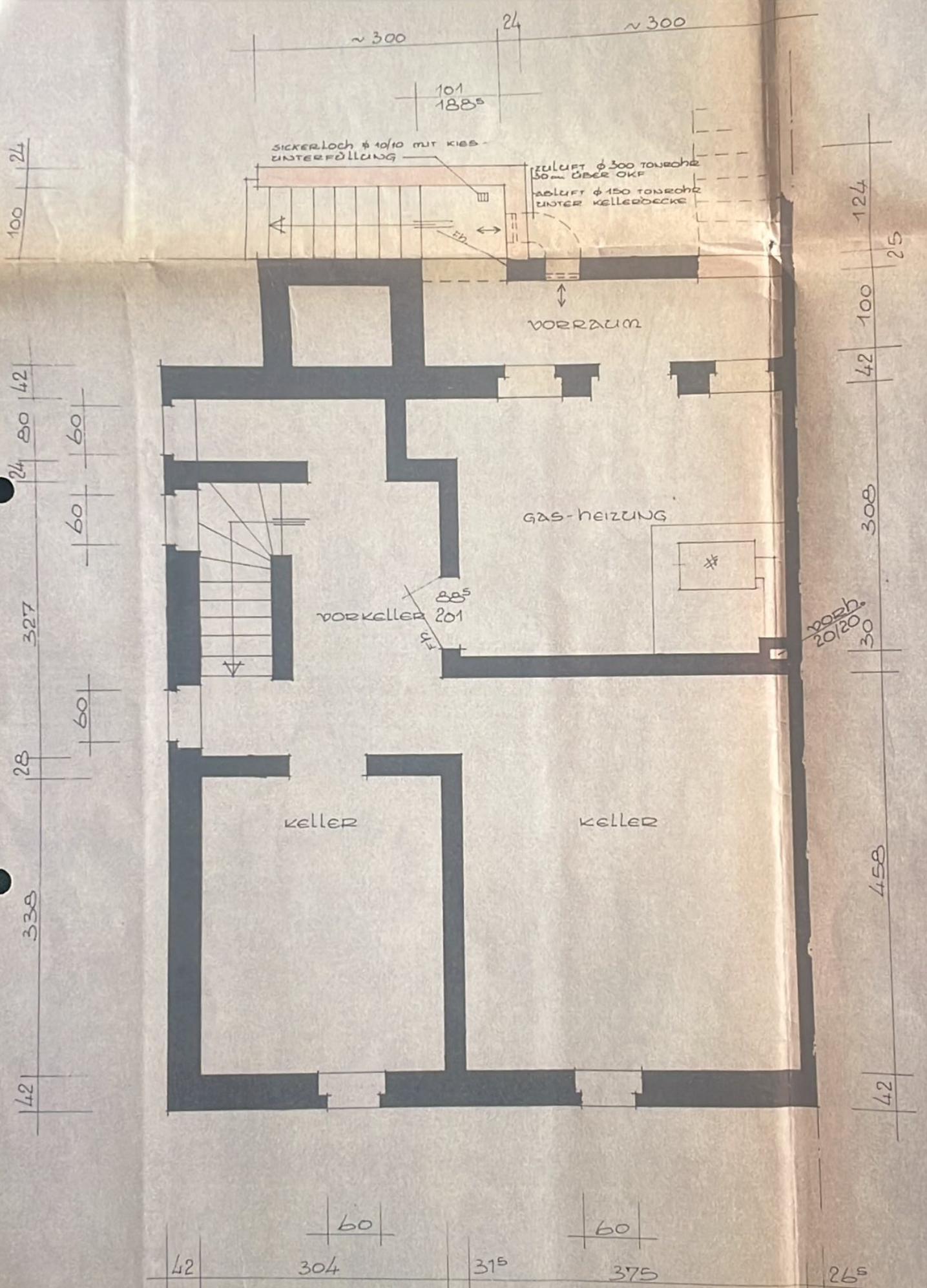

KELLERGESCHOSS

Wohnflächenberechnung nach DIN 283

Bausache: Umbau eines Wohnhauses

Bauherr: Dr. Hermann Neu
Neu-Isenburg, Gartenstraße 65

I. Erdgeschoß:

Wohnraum:	8,10 x 3,75	= 30,37 qm
Küche :	3,22 x 3,49	= 11,23 qm
Diele :	4,57 x 1,93	= 8,82 qm
W C :	0,87 x 1,10	= 0,96 qm
Terrasse:	$\frac{1,45 \times 4,40}{4}$	≅ 1,60 qm

II. Obergeschoß:

Zimmer :	4,73 x 3,77	= 17,83 qm
Zimmer :	3,22 x 3,49	= 11,23 qm
Zimmer :	3,23 x 3,69	= 11,92 qm
Flur :	2,37 x 2,20	= 5,21 qm
Bad :	1,65 x 1,88 0,45 x 0,80	= 3,46 qm

III. Dachraum:

5,00 x 4,00	
1,10 x 1,70	= 21,87 qm
	*/. 3 %
	<hr/>
	134,50 qm
	-4,00
	<hr/>
	= 130,50 qm

Aufgestellt

Neu-Isenburg, den 5. Mai 1965

Die Architekten:

Der Bauherr:

J. RICHTER · H. RIBBE
ARCHITEKTEN
NEU-ISENBURG
FRIEDRICHSTR. 58-60, TEL. 6078