BM-HAUS GmbH

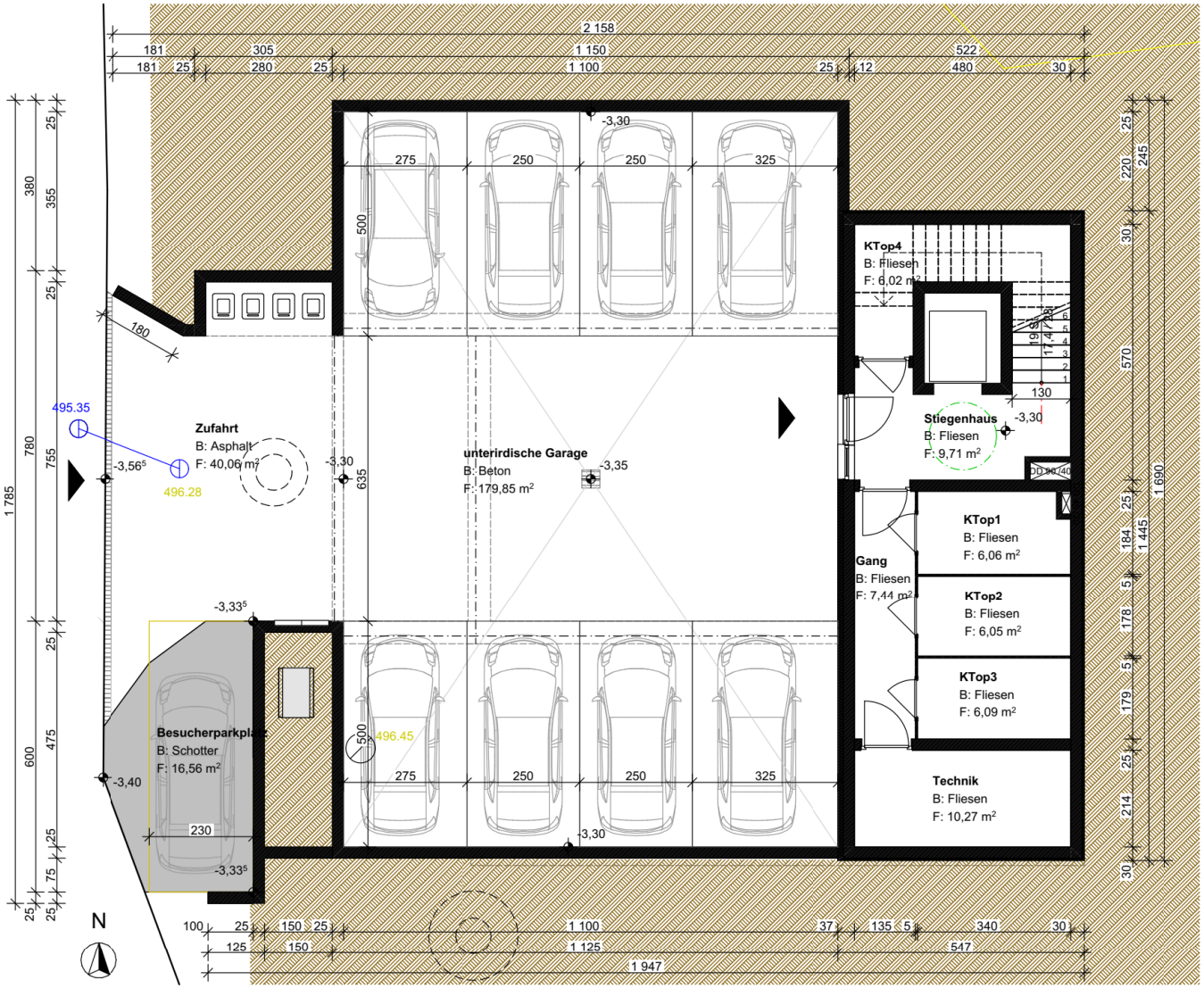

VERKAUF

Kellergeschoss 1:150

24.10.2024

BAUVORHABEN:

Neuerrichtung eines Wohnhauses mit 4 Wohneinheiten und unterirdischer Garage

9431 Weißenbach Gumitsch
Schulstraße 36

GST.NR.: 29/4

EZ.: 21

KG.: 77256 Weißenbach

Schöner wohnen Schulstraße