

Hausreihe:

FamilyStyle 2023

Hausentwurf:

FamilyStyle 31.01 S

Dachneigung:

38°

Kniestockwandhöhe:

1.2m

Plan:

Erdgeschoss

Bauherr:

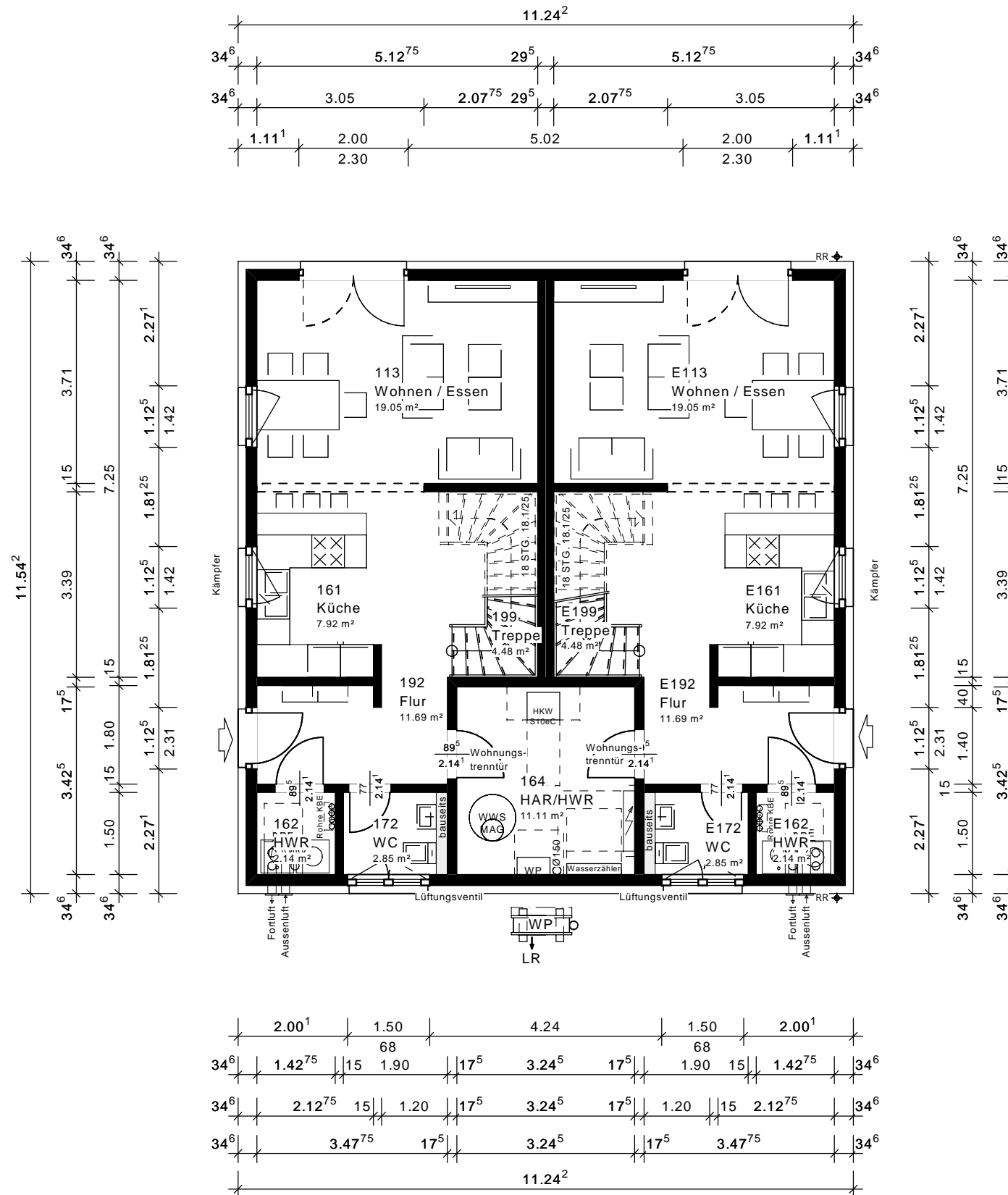

= veränderbare Innenwände

= unveränderbare Innenwände

Datum, Unterschrift Bauherr/in
Druckdatum: 08.11.2022, 07:48:09Uhr
Projekt angelegt am:
Ursprungs-DB:
Zeichnungscode:

Die Darstellung von Inneneinrichtung und Ausstattung im Plan dient nur der besseren Veranschaulichung. Für die Ausführungen gelten die vertraglichen Vereinbarungen gemäß Hausvertrag als verbindlich.

Hausreihe:

FamilyStyle 2023

Hausentwurf:

FamilyStyle 31.01 S

Dachneigung:

38°

Kniestockwandhöhe:

1.2m

Plan:

Obergeschoss

Bauherr:

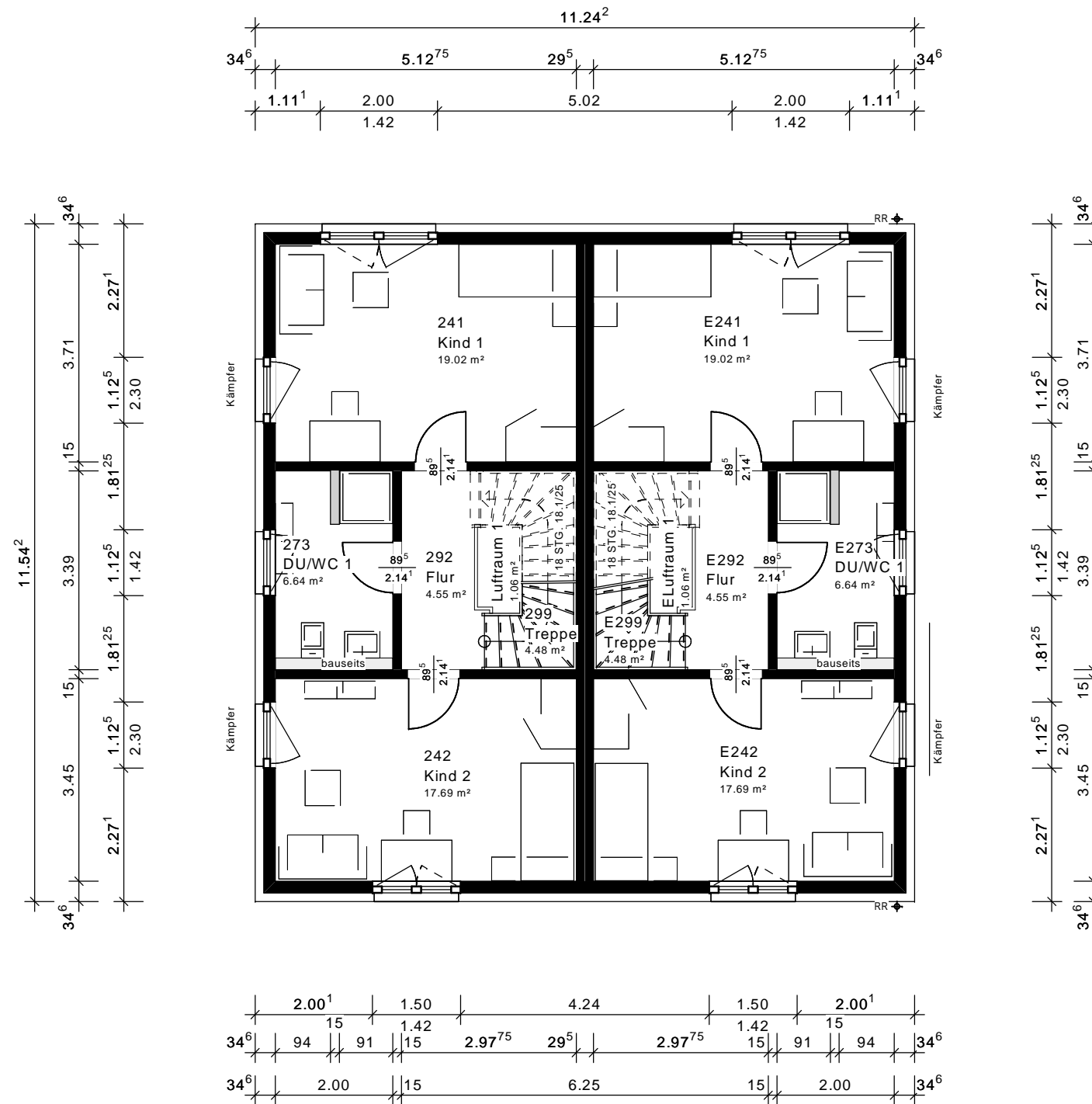

Datum, Unterschrift Bauherr/in
Druckdatum: 08.11.2022 , 07:48:16Uhr
Projekt angelegt am:
Ursprungs-DB:
Zeichnungscode:

Die Darstellung von Inneneinrichtung und Ausstattung im Plan dient nur der besseren Veranschaulichung. Für die Ausführungen gelten die vertraglichen Vereinbarungen gemäß Hausvertrag als verbindlich.

Hausreihe:

FamilyStyle 2023

Hausentwurf:

FamilyStyle 31.01 S

Dachneigung:

38°

Kniestockwandhöhe:

1.2m

Plan:

Dachgeschoss

Bauherr:

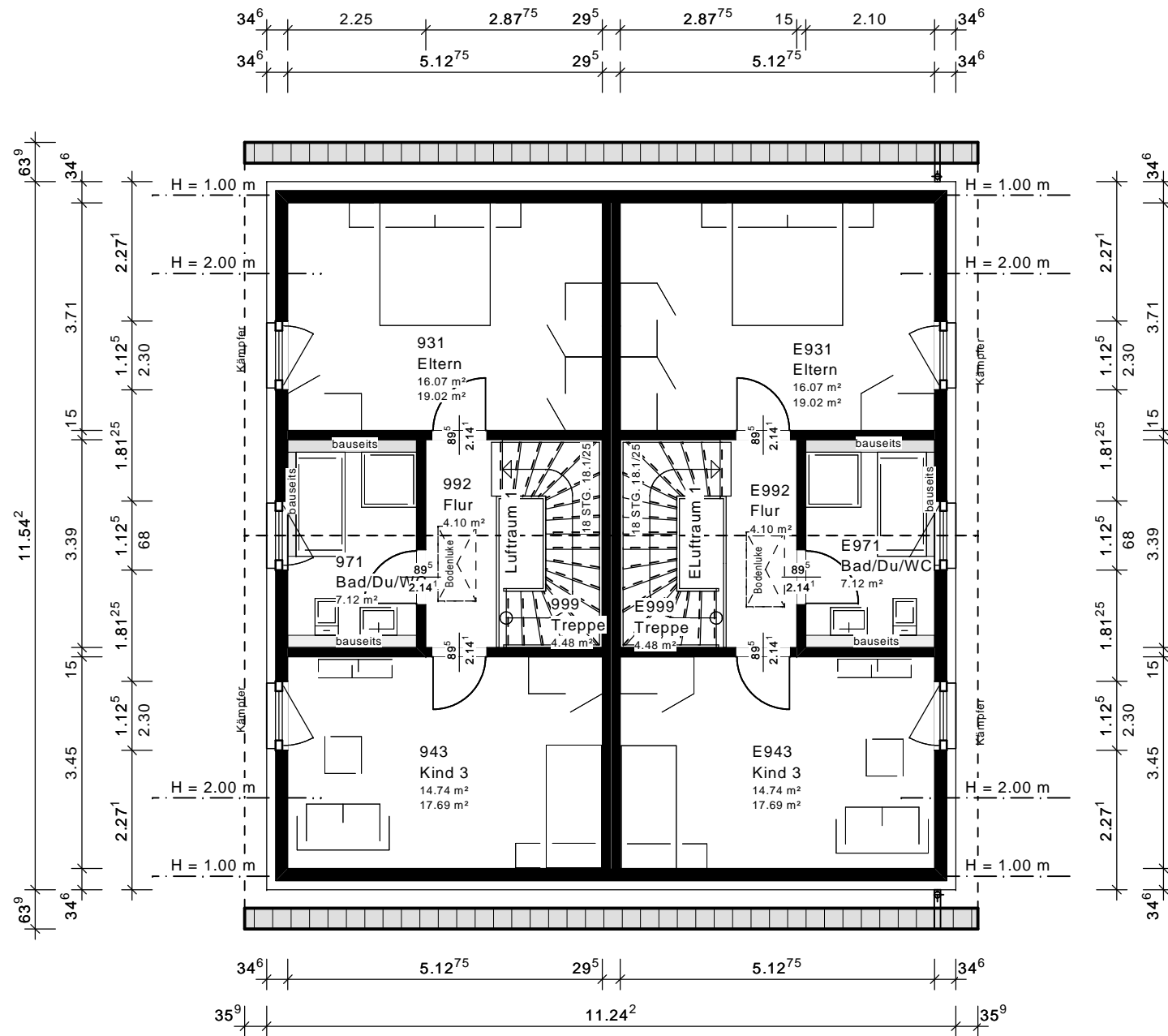

Datum, Unterschrift Bauherr/in
Druckdatum: 08.11.2022 , 07:48:06Uhr
Projekt angelegt am:
Ursprungs-DB:
Zeichnungscode:

Die Darstellung von Inneneinrichtung und Ausstattung im Plan dient nur der besseren Veranschaulichung. Für die Ausführungen gelten die vertraglichen Vereinbarungen gemäß Hausvertrag als verbindlich.

Hausreihe:

FamilyStyle 2023

Hausentwurf:

FamilyStyle 31.01 S

Dachneigung:

38°

Kniestockwandhöhe:

1.2m

Plan:

BPL Putz Thermo

Bauherr:

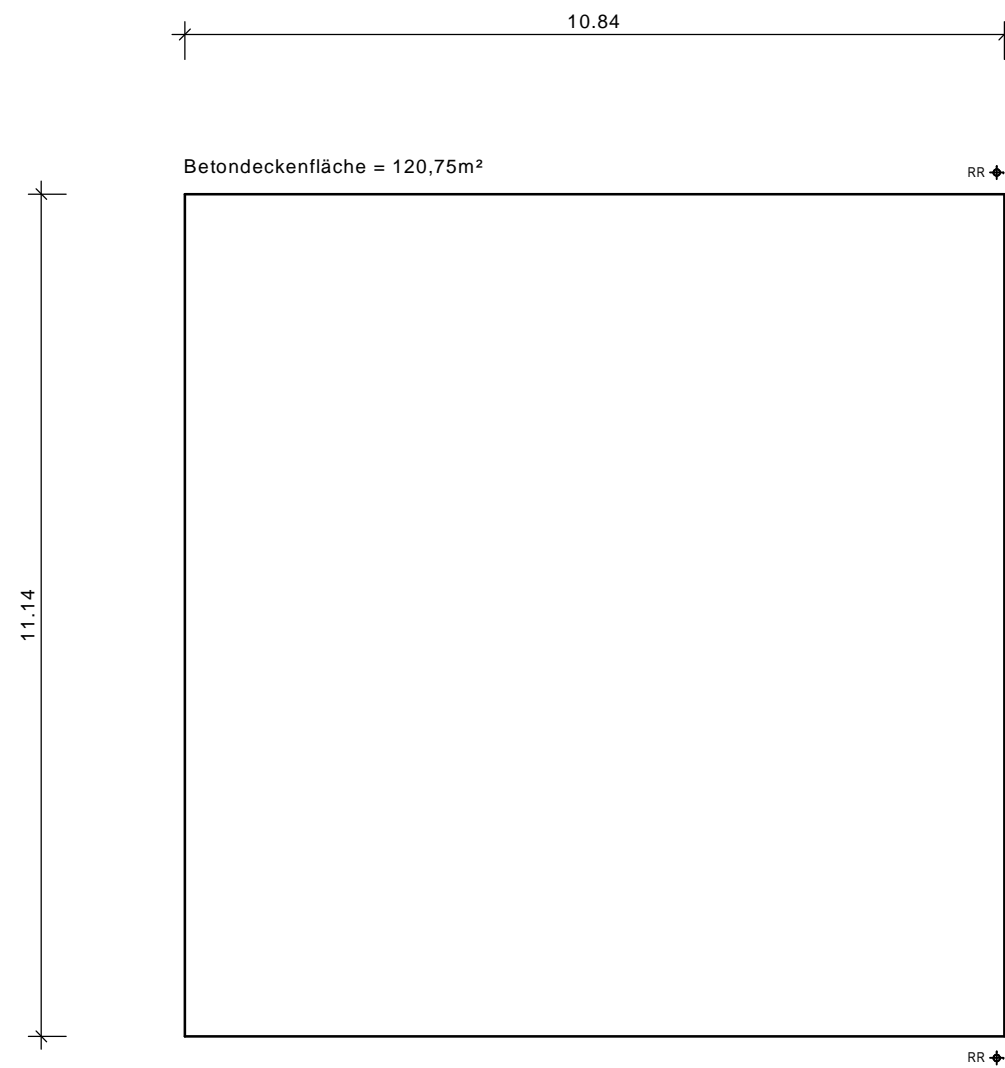

Datum, Unterschrift Bauherr/in
Druckdatum: 08.11.2022 , 07:48:11Uhr
Projekt angelegt am:
Ursprungs-DB:
Zeichnungscode:

Die Darstellung von Inneneinrichtung und Ausstattung im Plan dient nur der besseren Veranschaulichung. Für die Ausführungen gelten die vertraglichen Vereinbarungen gemäß Hausvertrag als verbindlich.

— = veränderbare Innenwände

— = unveränderbare Innenwände

MASSA HAUS

Hausreihe:

FamilyStyle 2023

Hausentwurf:

FamilyStyle 31.01 S

Dachneigung:

38°

Kniestockwandhöhe:

1.2m

Plan:

Keller Putz Thermo

Bauherr:

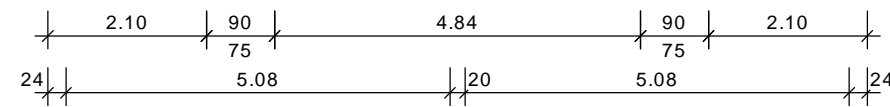
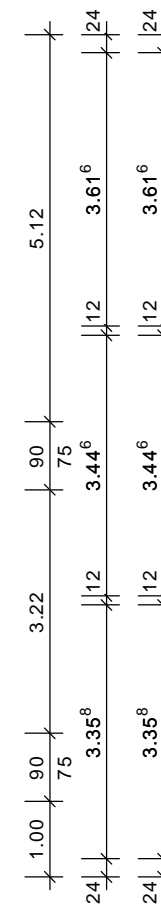
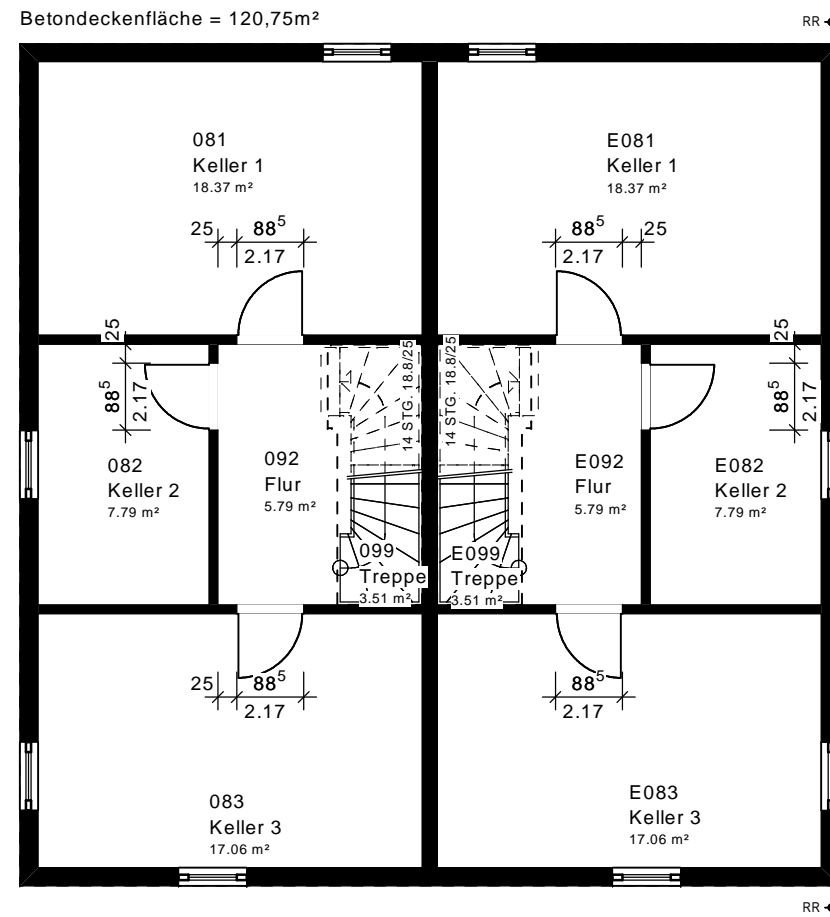
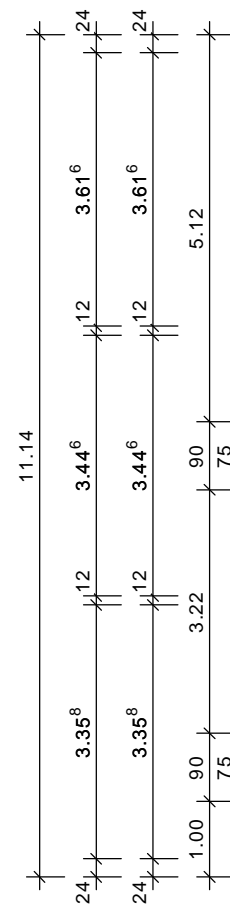
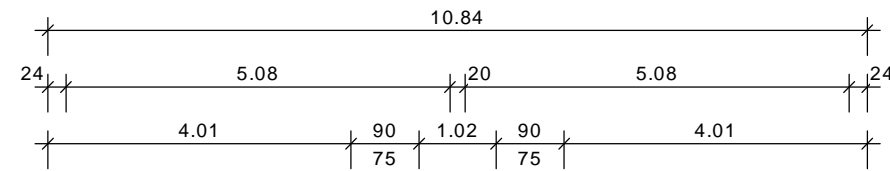

— = veränderbare Innenwände
— = unveränderbare Innenwände

Datum, Unterschrift Bauherr/in
Druckdatum: 08.11.2022 , 07:48:14Uhr
Projekt angelegt am:
Ursprungs-DB:
Zeichnungscode:

Die Darstellung von Inneneinrichtung und Ausstattung im Plan dient nur der besseren Veranschaulichung. Für die Ausführungen gelten die vertraglichen Vereinbarungen gemäß Hausvertrag als verbindlich.