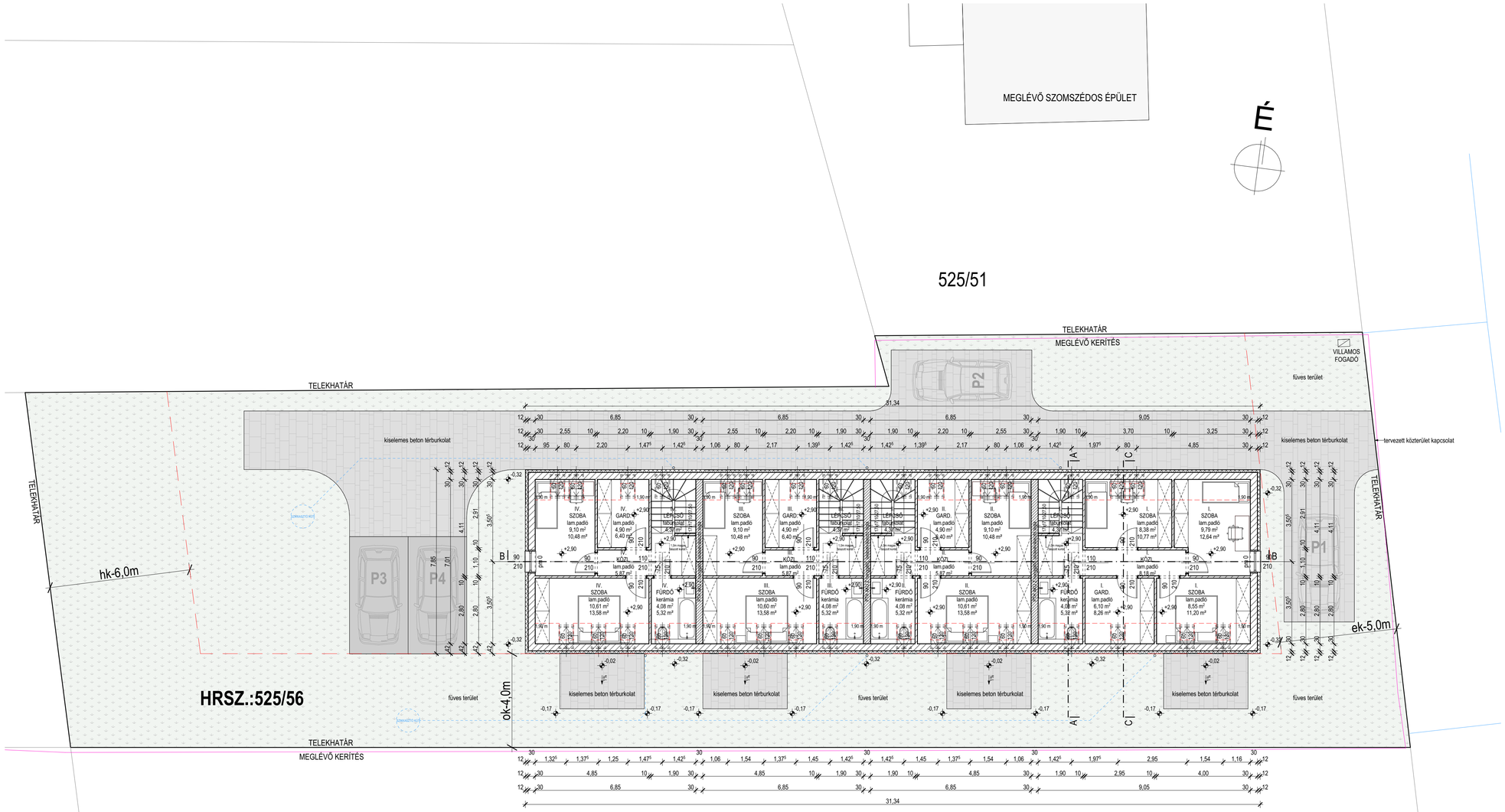

JELMAGYARÁZAT:

- POROTHERM 30 N+F FALAZÓBLOKK
- POROTHERM 30 AKU Z FALAZÓBLOKK
- POROTHERM 10 N+F VÁLASZFAL
- MONOLIT BETONSZERKEZET
- MONOLIT VASBETONSZERKEZET
- GRAFIT REFLEX HŐSZIGETELÉS
- XPS HŐSZIGETELÉS
- ÁSVÁNYGYAPOT HŐSZIGETELÉS
- THERMOBETON HŐSZIGETELÉS
- FA SZERKEZET
- TÖMÖRÍTETT KAVICSFELTÖLTÉS
- TERMETT TALAJ

FÖLDSZINTI PADLÓVONAL: ±0,00= 121,00 mBf

Dátum:	Index:	Módosítás:

NT-NZS MÉRNÖKI Kft.
9352 VESZKÉNY, FŐ U. 79.
Cégj. szám: 08-09-028726
Adószám: 23444058-2-08
Bsz.: 11737090-21424380

Munka megnevezése: 4 LAKÁSOS LAKÓÉPÜLET ÉPÍTÉSI ENGEDÉLYEZÉSI TERVE	Rajz megnevezése: TETŐTÉRI ALAPRAJZ	
Építés helye: 9371 VITNYÉD, SPORT U.		Helyrajzi szám: 525/56
Építtető neve: WEST-INTER KFT.	Építtető címe: 9423 ÁGFALVA, KOSBOR U. 3.	Aláírás:
Felelős tervező: NT-NZS Mérnöki Kft.	Felelős tervező címe: 9352 Veszkény, Fő u. 79.	Aláírás:
Vezető tervező: Tokodi Zoltán É-08-0108	Vezető tervező címe: 9400 Sopron, Széchenyi tér 7-10.	Aláírás:
Tervező munkatárs: Gere Gábor		
Méretarány: M=1:100 ; Rajztér= 0,53 m²	Dátum: 2022 NOVEMBER HÓ	Rajzszám: E-02