

Entwurf eines Wohnhauses

Kellergeschoß

Der Entwurf
H. Wille

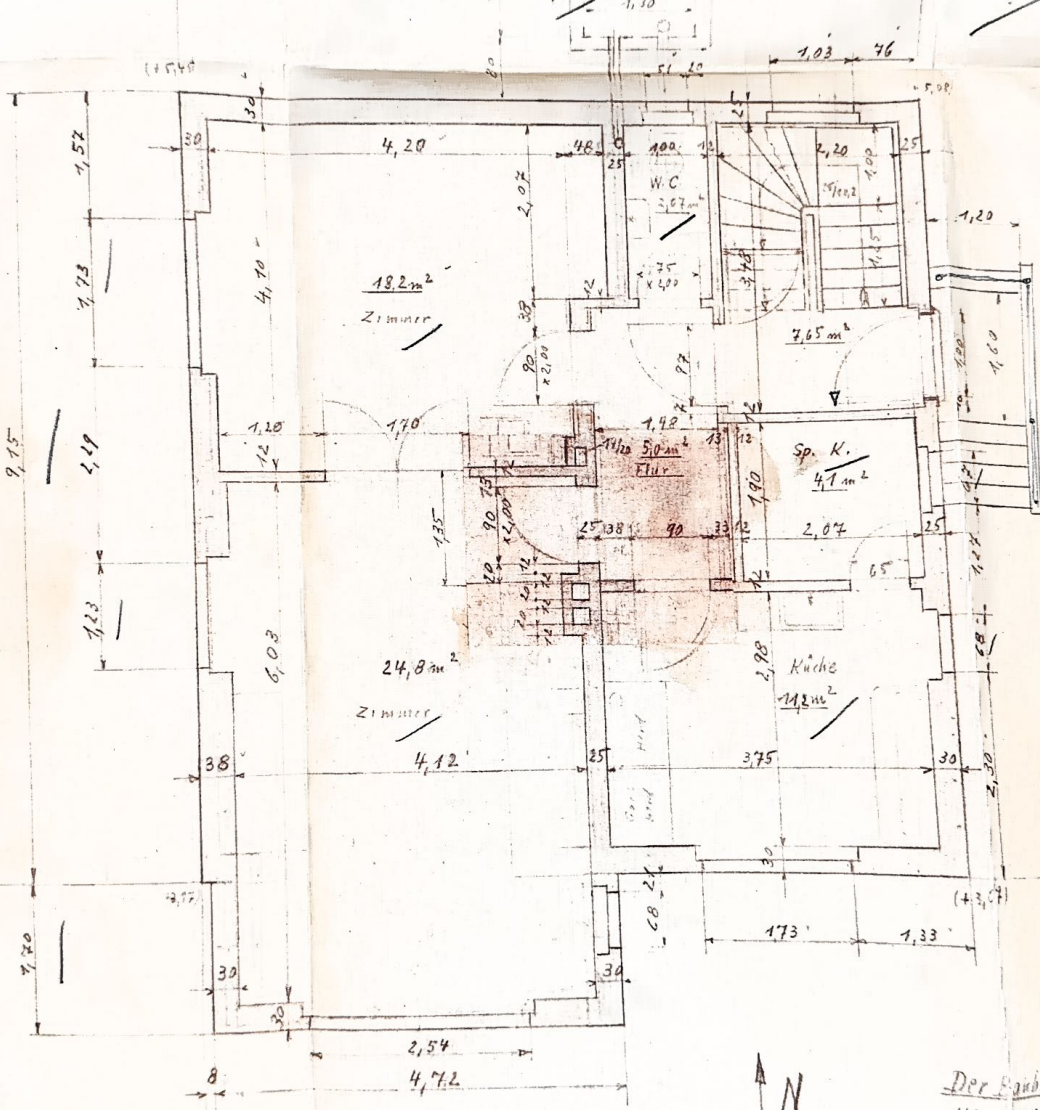

Der Zeichner
 K. Müller

Erdgeschoss

hauses

Wohnung

8,80

9,15

1,57
1,73

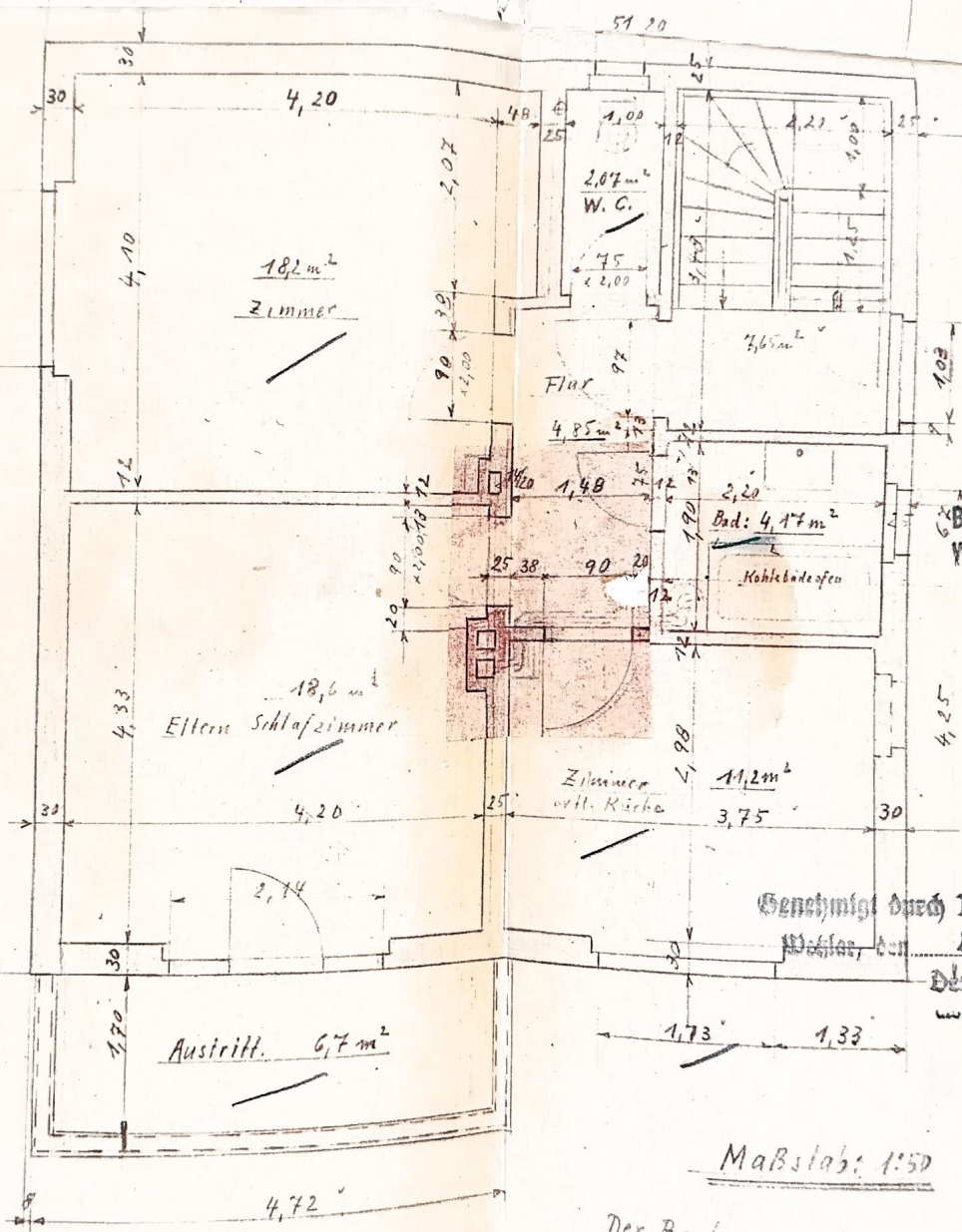

Maßstab: 1:50

Der Bauherr:
H. Müller

Entwurf eines Wohnhauses

Herrn Karl M. Müller

N
obergeschoss

8,80

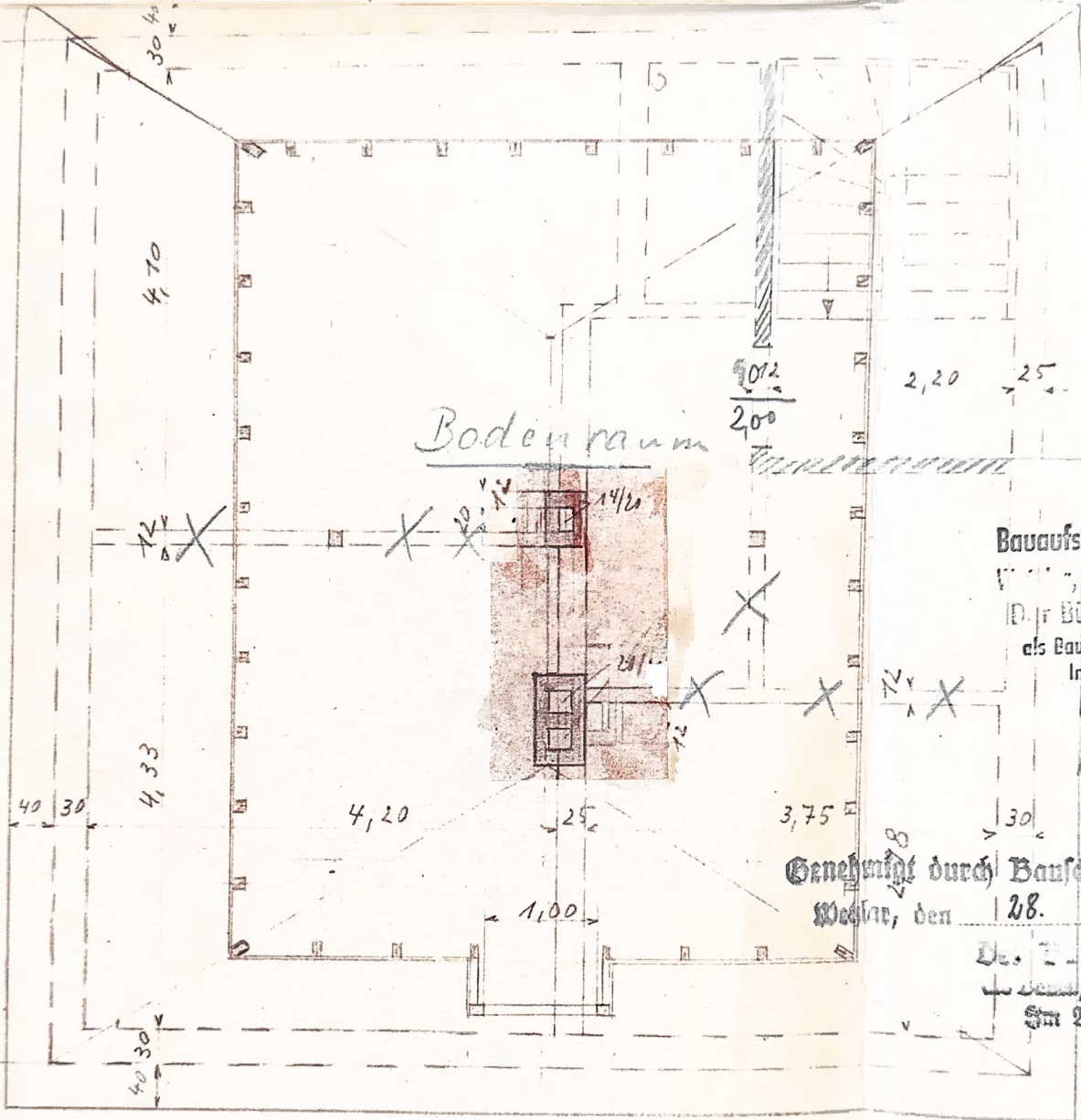

Bodenraum

Baufaufsichtliche
 ...
 als Bauaufsichtliche
 Im Auftrag

Genehmigt durch Bauführer
 ...
 den 28. 12. 19...



Maßstab: 1:50

Dachgeschoß

Der Entwurf
 H. Müller

Der Bauleiter
 H. Müller