

Dachneigung 18°
- Pfettendachstuhl
- Fertiggarage
- Bodenplatte C30/35

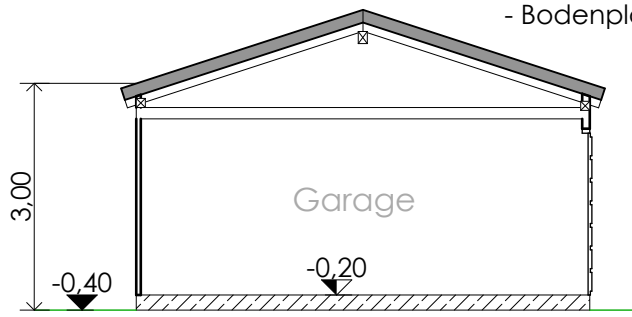

SCHNITT B-B

Zu beachten:
I. Alle tragenden Teile nach statischer Berechnung.
II. Vor Baubeginn ist die Bodenfestigkeit zu prüfen.

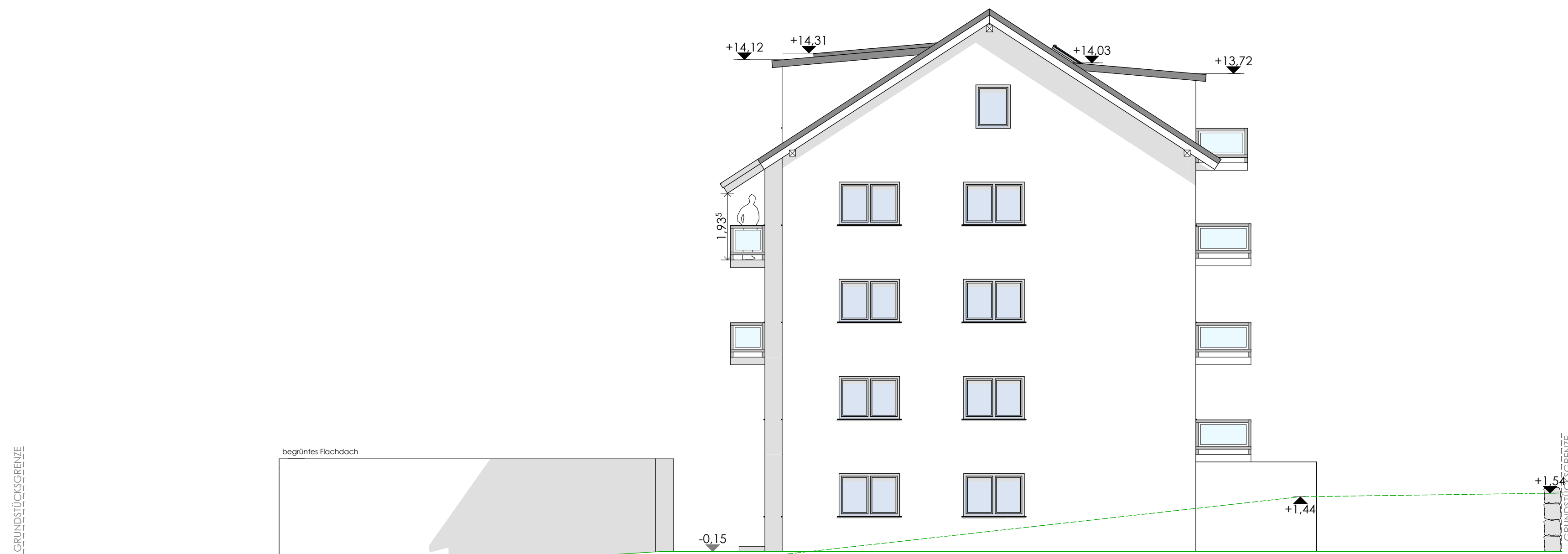

ANSICHT NORD

+/- 0,00 ursprüngliches Gelände
+/- 0,00 neues Gelände



ANSICHT SÜD

+/- 0,00 ursprüngliches Gelände
+/- 0,00 neues Gelände



ANSICHT OST

+/- 0,00 ursprüngliches Gelände
+/- 0,00 neues Gelände

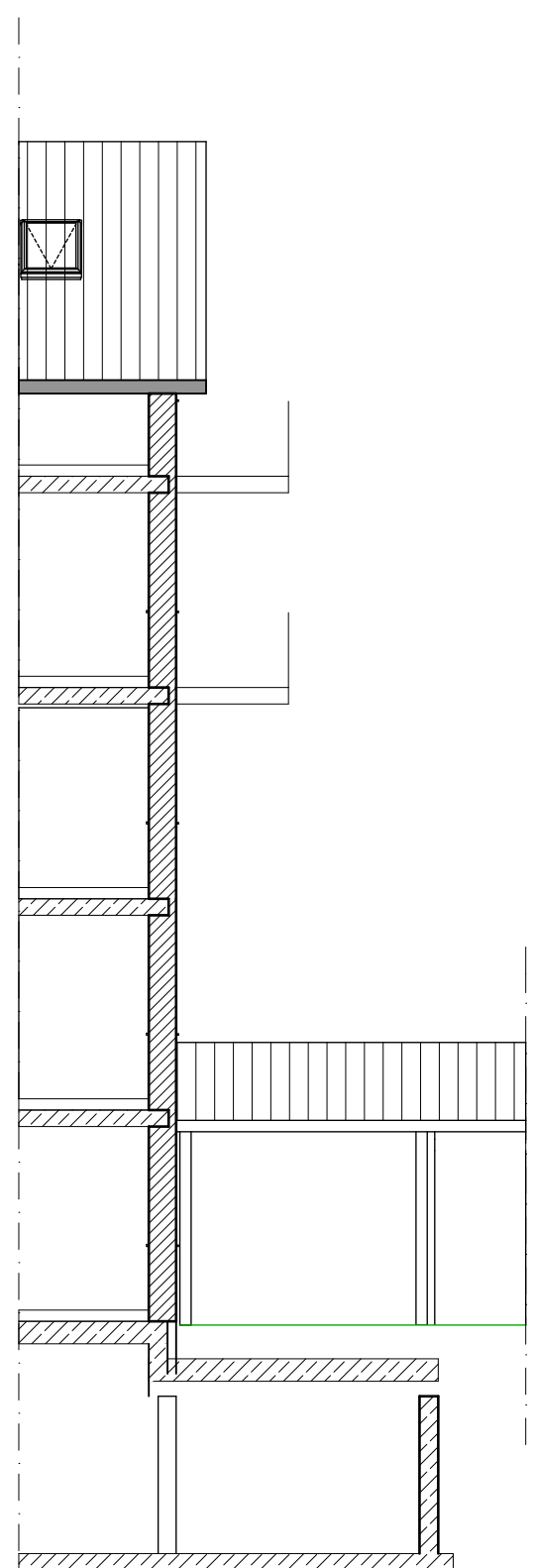

SCHNITT C-C

Zu beachten:
I. Alle tragenden Teile nach statischer Berechnung.
II. Vor Baubeginn ist die Bodenfestigkeit zu prüfen.



ANSICHT WEST

+/- 0,00 ursprüngliches Gelände
+/- 0,00 neues Gelände

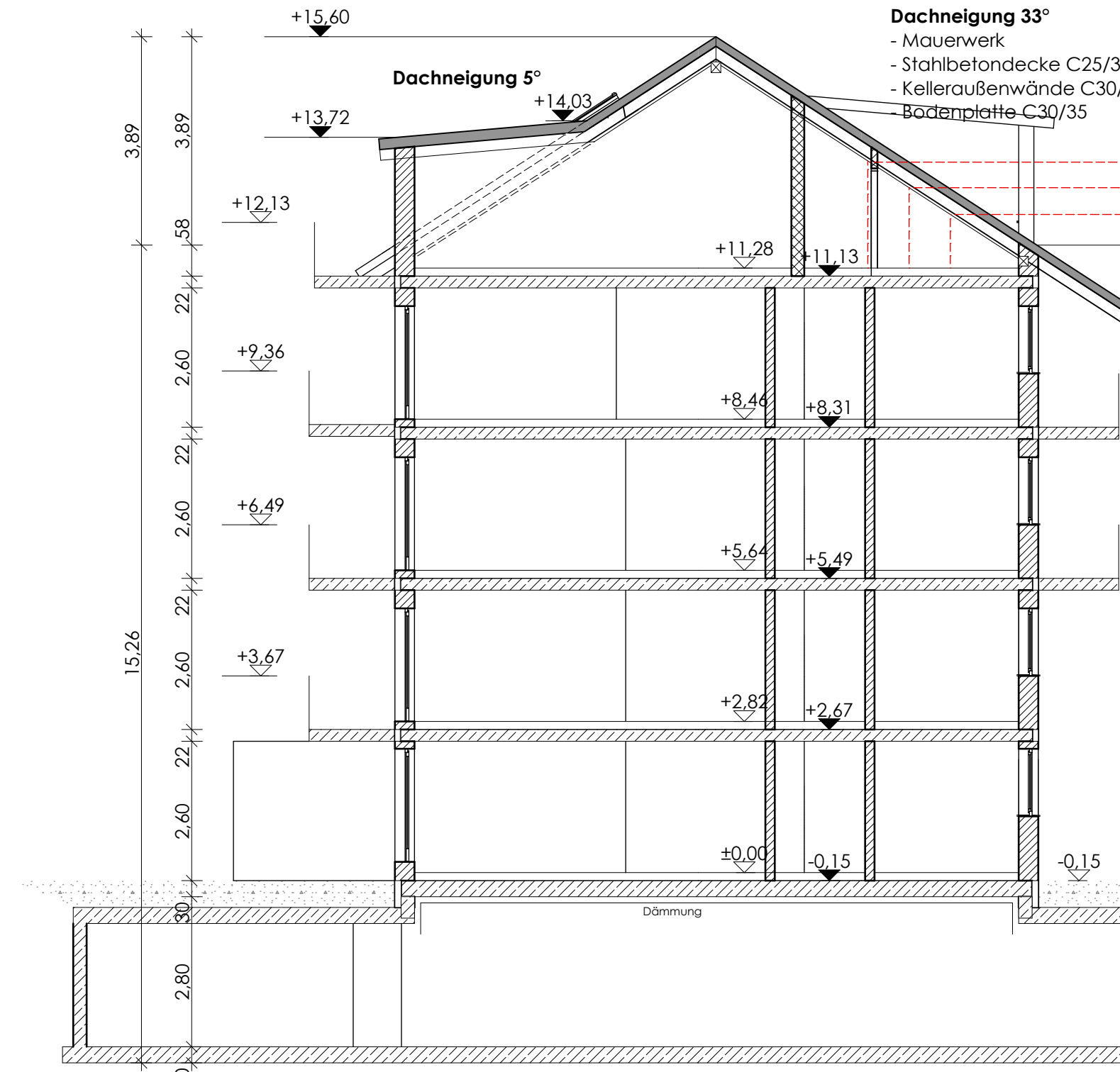

SCHNITT A-A

Zu beachten:
I. Alle tragenden Teile nach statischer Berechnung.
II. Vor Baubeginn ist die Bodenfestigkeit zu prüfen.

Vor Baubeginn spätestens jedoch vor Ausführung der jeweiligen Bauabschnitte müssen die jeweiligen Nachweise über Standsicherheit (einschließlich der Feuerwiderstandsdauer tragender Bauteile), Schall-, Wärme- und vorbeugender Brandschutz erstellt, erforderlichenfalls geprüft und freigegeben sein und auf der Baustelle vorliegen.
Geeignete Fachingenieure sind vom Bauherrn eigenverantwortlich zu beauftragen, dies gilt auch für die Energieeinsparverordnung EnEV.
Alle Maße und Höhenangaben sind vor Beginn der Baumaßnahme zu prüfen.

AUSFÜHRUNGSPLAN

M 1:100

... Fertigung

ZUSTÄNDIGE GEMEINDE Markt Schwaben
BAUORT / STRASSE / NR. 85570 Markt Schwaben, Adalbert-Stifter Weg 23
Flur-Nr. 351/8, Gemarkung Markt Schwaben
BAUVORHABEN Errichtung eines Mehrfamilienhauses mit Tiefgarage, Garage, Carport und Stellplätzen
PLANINHALT Ansichten und Schnitte

BAUHERR UND GRUNDSTÜCKSEIGENTÜMER
Thomas Laurent GmbH
Herdegenstraße 3
85452 Moosinning

NACHBARN
Flur-Nr.: 351/10, Sabine Gnädinger Flur-Nr.: 351/14, 354, 354/3, 367/3 und 367/57, Markt Markt Schwaben
Flur-Nr.: 351/25, Andrea und Dieter Hoser Flur-Nr.: 351/63, 351/64 und 351/67, Hasn Wohnbau GmbH

GEMEINDE LANDRATSAMT