

SCHNITT 1-1

Dachneigung 5°

SCHNITT 2-2

Dachneigung 18°

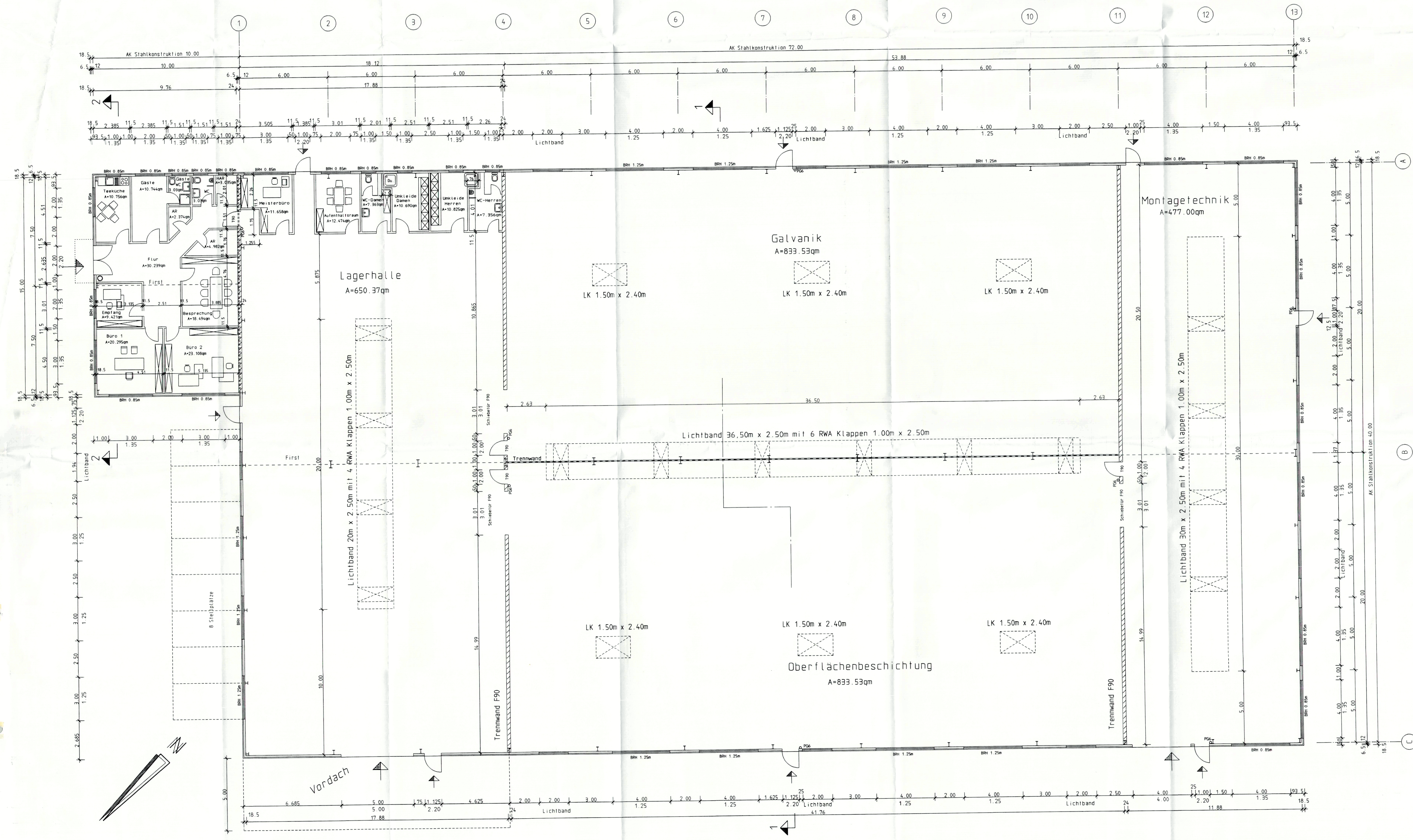
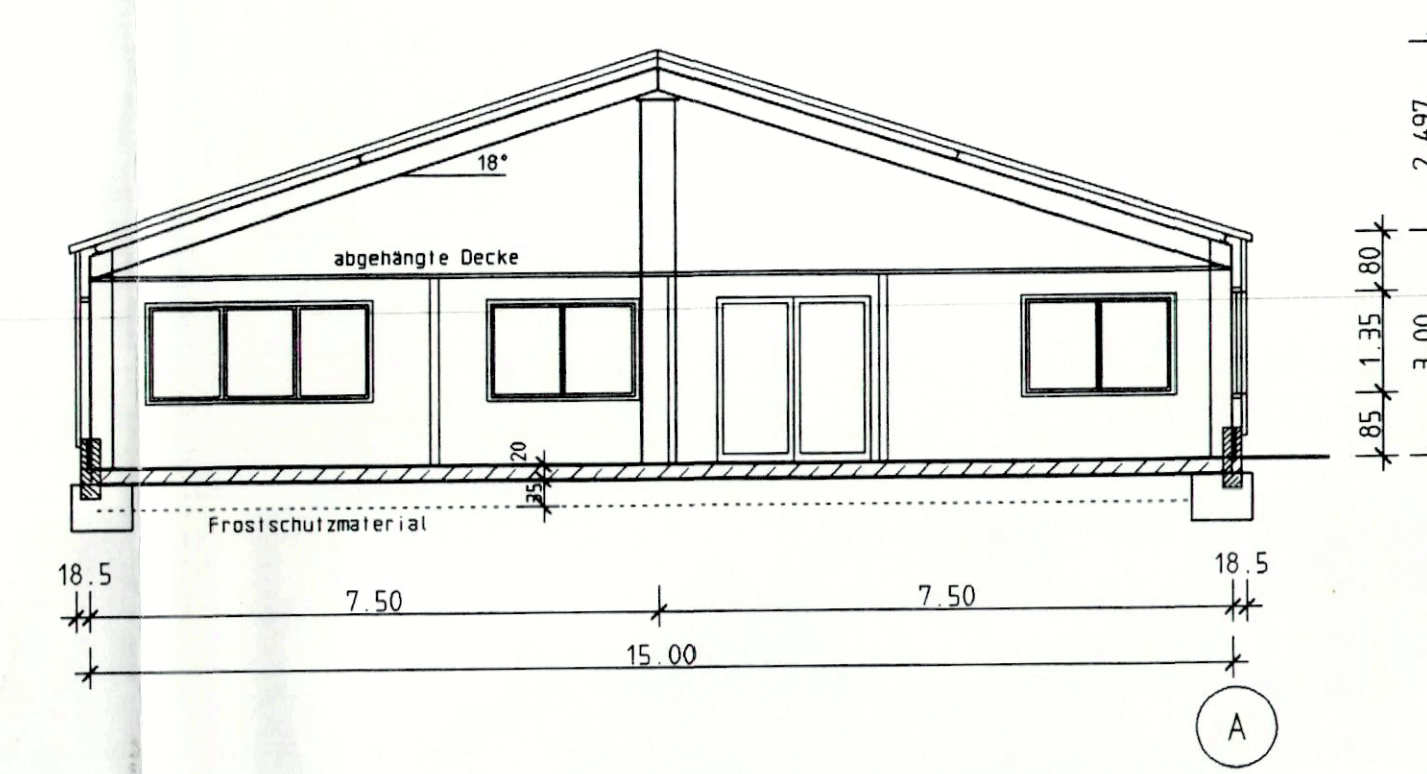
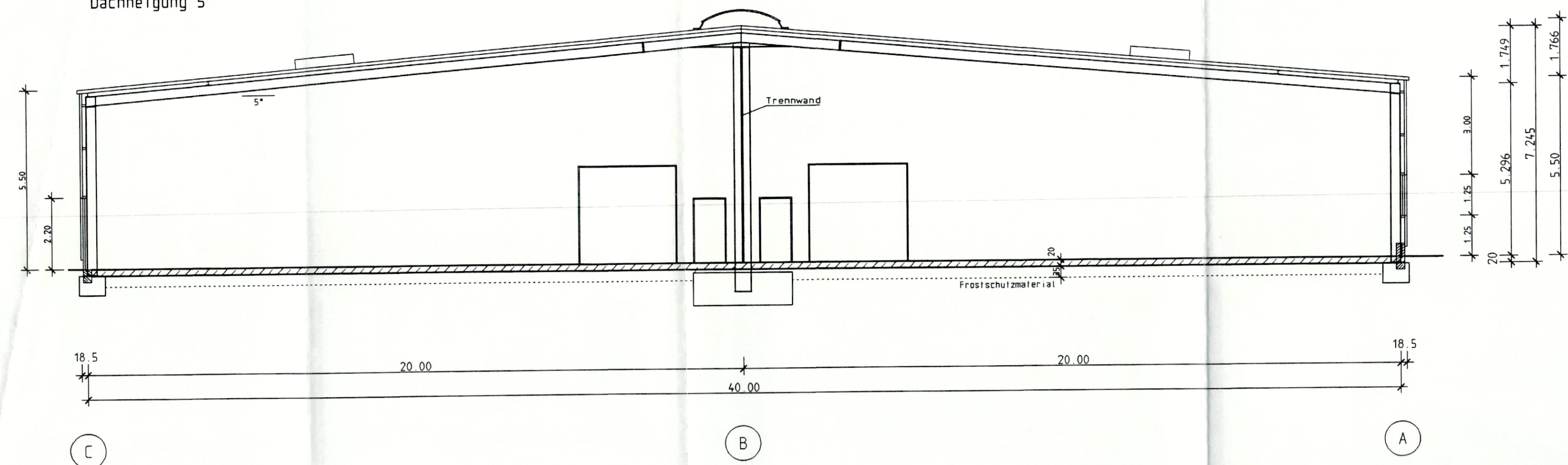

BAUANTRAG Gehört zum Bauantrag vom 28.05.1999

ANDERUNGEN	
INDEX	DATUM

BAUVERFAHREN: Neubau einer Lager- und Produktionshalle mit Büro	DARSTELLUNG: Grundriss und Schnitte	PROJEKT - NR.: 5798
MAßSTAB: 1:100	BLATT - NR.: 2	DATE: 06.05.1999
BAUHER: Bebauungsplanung-Industriegebiet "Kindel" Teilgebiet 4 Thüringen - Eisenach	BERATER: GBM, Gesellschaft für innovative Oberflächen- und Montagetechnik mbH Frumbergstr. 1, 51702 Bergneustadt	

GEMÄRKUNG: FLUR: FLURSTÜCK: BAUHER:
Weningenlupnitz 14 (Teil a. 73078)

ARCHITECT:
Beratende Ingenieure BOB
Ing. Gern. Theile - Winter BOB
Liebenhäuserstr. 23
51702 Bergneustadt - Perne
Tel.: 02763/6050-4051 Fax: 6052

v. Haupt