

Grundriss Dachgeschoss

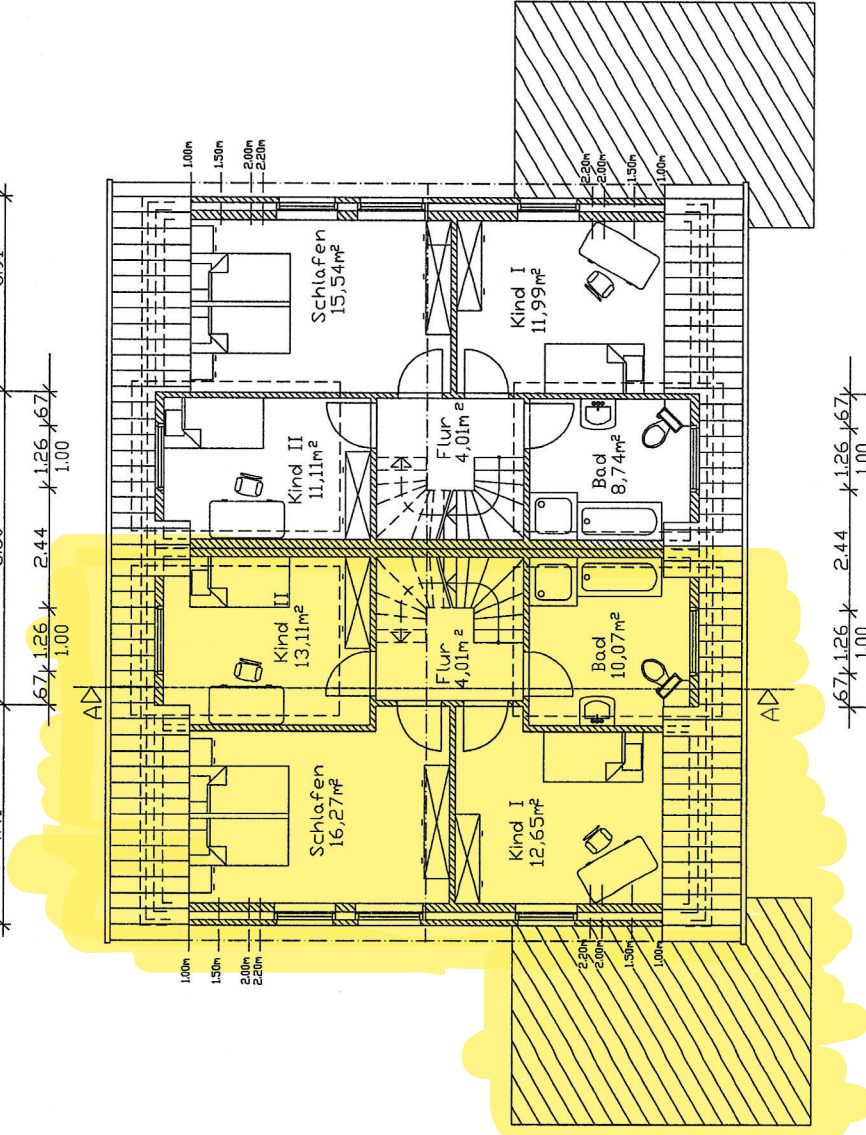
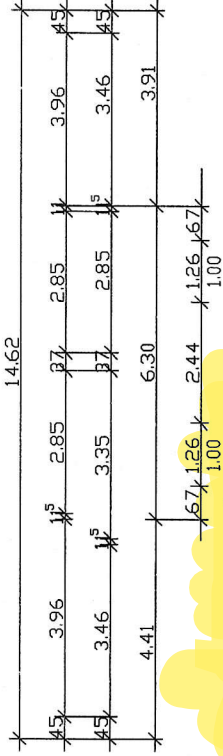
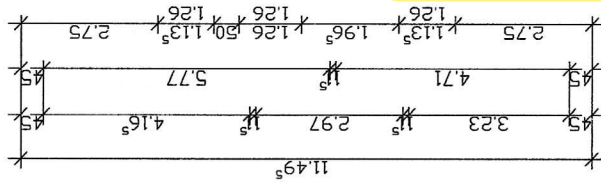
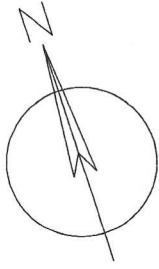

alle Maße sind am
Bau zu überprüfen!

Projekt		Neubau eines Zweifamilienhauses	
Best.	21409 Erbsen Westerteide	Best.	Helene & Victor Kage 21409 Erbsen Westekamp 3
Verantwortl.	Ing.-Büro Müller Dipl.-Ing. Bernhard Scheidel 28523 Lützen Hauptstraße Nr.19	gezeichnet von	20.03.2009
Zeichn.		Maßstab	1:100
Grundriss Dachgeschoss			Blattnummer
			2

ÜBERHOLT