

BAUANTRAG

05.00 = +402.14 m ü. M.

PROJEKT: Bauvorhaben ehem. LZB Konstanz
Nutzungsänderung und Neubau mit Büro, Gastronomie und Tiefgarage,
Teilabruch des ehem. Anbaus an das hist. Bankgebäude

ORT DER VERANLASSUNG: Stadt Konstanz, Untere Laube 24 - Flurstück Nr. 317

VERANLASSER: DEK FERTIGSTELLBÜRO, DEK HOCHLAGERBÜRO, FERTIGSTELL, HOCHLAGER, UNTERBRANNT, OBERBRANNT

ARCHITECTURFIRMEN: PUSSESSO, PUSSESSO Projektentwicklungs, mbH & Co. KG, Am Kasperle 20, 72083 Heimbach

ARCHITECTURE GmbH, Leberbergstraße 14, CH-8272 Emmingen

PLANNUMMER: Erdgeschoss

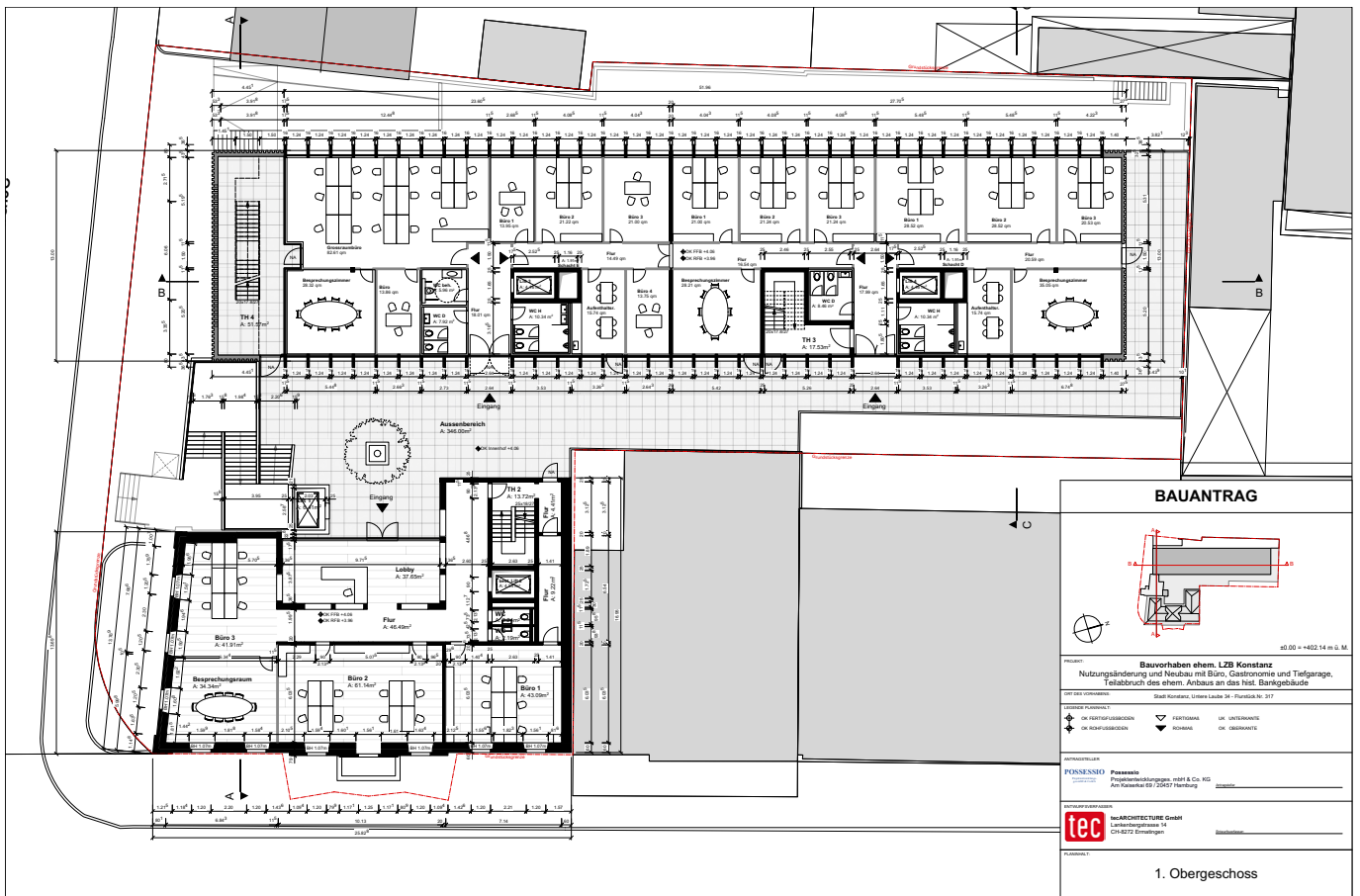

BAUANTRAG

05.00 = +402.14 m ü. M.

PROJEKT: Bauvorhaben ehem. LZB Konstanz
Nutzungsänderung und Neubau mit Büro, Gastronomie und Tiefgarage,
Teilabruch des ehem. Anbaus an das hist. Bankgebäude

ORT DER VERANLASSUNG: Stadt Konstanz, Untere Laube 24 - Flurstück Nr. 317

VERANLASSER: DEK FERTIGSTELLBÜRO, DEK HOCHLAGERBÜRO, FERTIGSTELL, HOCHLAGER, UNTERBRANNT, OBERBRANNT

ARCHITECTURFIRMEN: PUSSESSO, PUSSESSO Projektentwicklungs, mbH & Co. KG, Am Kasperle 20, 72083 Heimbach

ARCHITECTURE GmbH, Leberbergstraße 14, CH-8272 Emmingen

PLANNUMMER: 1. Obergeschoss