

**ÜBERSICHT - RAUMTABELLE**

Raum-Nr.	Bezeichnung	Fläche (m <sup>2</sup> )	Umfang (m)
1	Flur	5,09	11,46
2	Wohnzimmer	17,32	16,81
3	Schlafzimmer	15,55	16,02
4	Kinderzimmer	10,08	14,01
5	Bad	4,73	9,60
6	Küche	6,88	10,94
7	Kinderzimmer	10,09	13,57
8	Bad	5,05	9,79
9	Flur	3,95	9,39

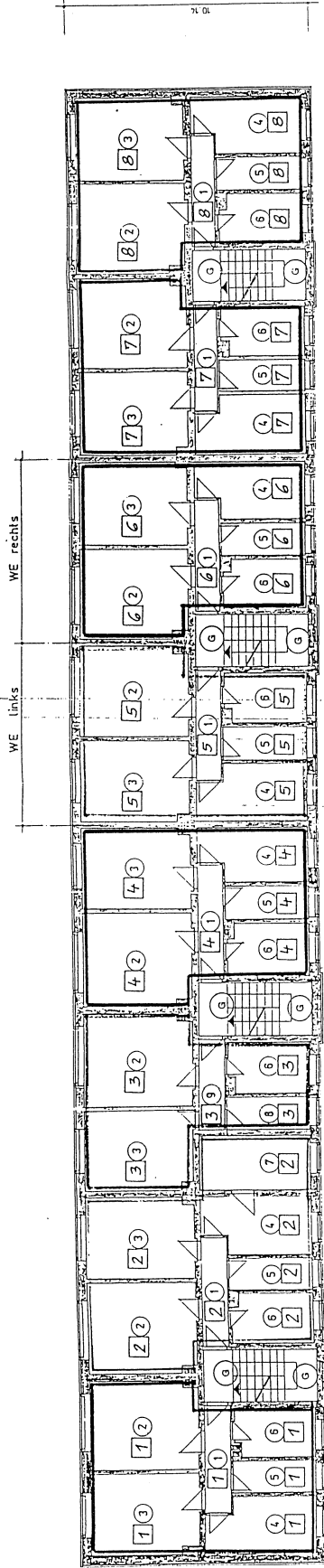

Mittlerer Erdgeschoss  
Erdgeschoss

Gezeichnet von ARCHITECTUR ZSCHOPAU

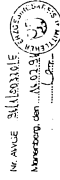

Zur Bauausführung  
freigegeben  
Datum: 12.07.2011  
Umschlag: 1/11

Architektur- und Ingenieur-GmbH Zschopau		Anzahl 1:100	
Nr.	25/03	Datum	12.07.2011
Objekt	Grundriss und Gebäude- wirtschafts GmbH	Blatt	1/100
Objekt-Nr.	09405 Zschopau	Blatt-Nr.	1/100
Objekt-Name	Modernisierung u. Dach- geschehbau	Blatt-Nr.	1/100
Objekt-Adress	Witzschdorf, Sonnenblick 1-4	Blatt-Nr.	1/100
<b>ÜBERSICHTSGRUNDRISS</b>			
<b>++ ERDGESCHOSS</b>			
Menge		1:100	
Blatt-Nr.		4	



**ÜBERSICHT - RAUMTABELLE**

Raum-Nr.	Bezeichnung	Fläche (m <sup>2</sup> )	Umfang (m)
1	Flur	5,09	11,46
2	Wohnzimmer	17,32	16,91
3	Schlafzimmer	15,55	16,02
4	Kinderzimmer	10,03	14,01
5	Bad	4,73	9,60
6	Küche	6,68	10,94
7	Kinderzimmer	10,09	13,57
8	Bad	5,05	9,79
9	Flur	3,95	9,39

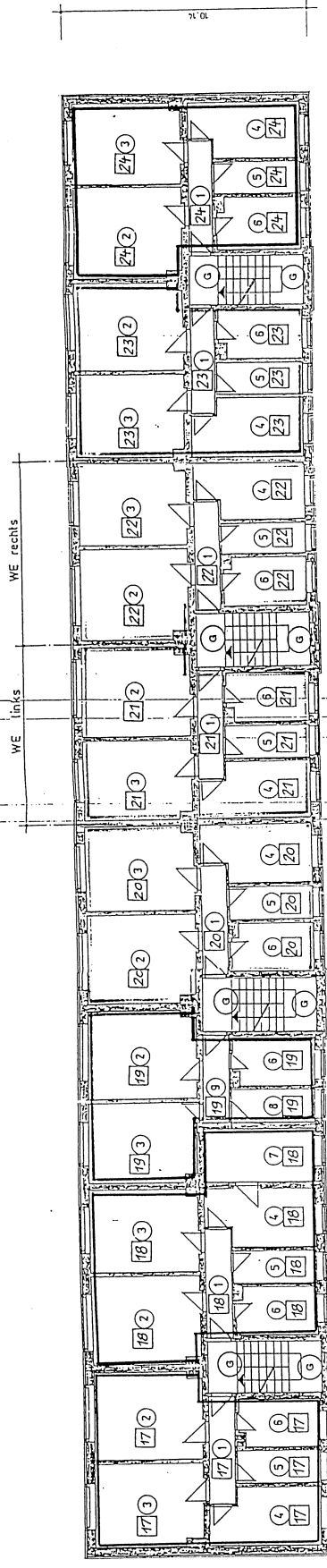

Mittlerer Erzgebirgskreis  
 Bauamt  
 Nr. 100/2 511003301E  
 Nummer, am 08.09.2007

Zur Baugeführung  
 freigegeben  
 Datum: 06.07.2007  
 Unterschrift: [Signature]

Architektur- und Ingenieur-GmbH Zschopau		25/93	
Nr.	Grundstücks- und Gebäude-	25/93	
Wirtschafts-GmbH		Jan. 04 / 100	
09405 Zschopau		14.09.99 / HZ 2007	
Niederlegung u. Dach		14.09.99 / HZ 2007	
Witzschdorf, Sonnenblick 1-4			
ÜBERSICHTSGRUNDRISS			
2. NORMALGESCHOSS			
Maststab: 1:100		Blatt: 4	



