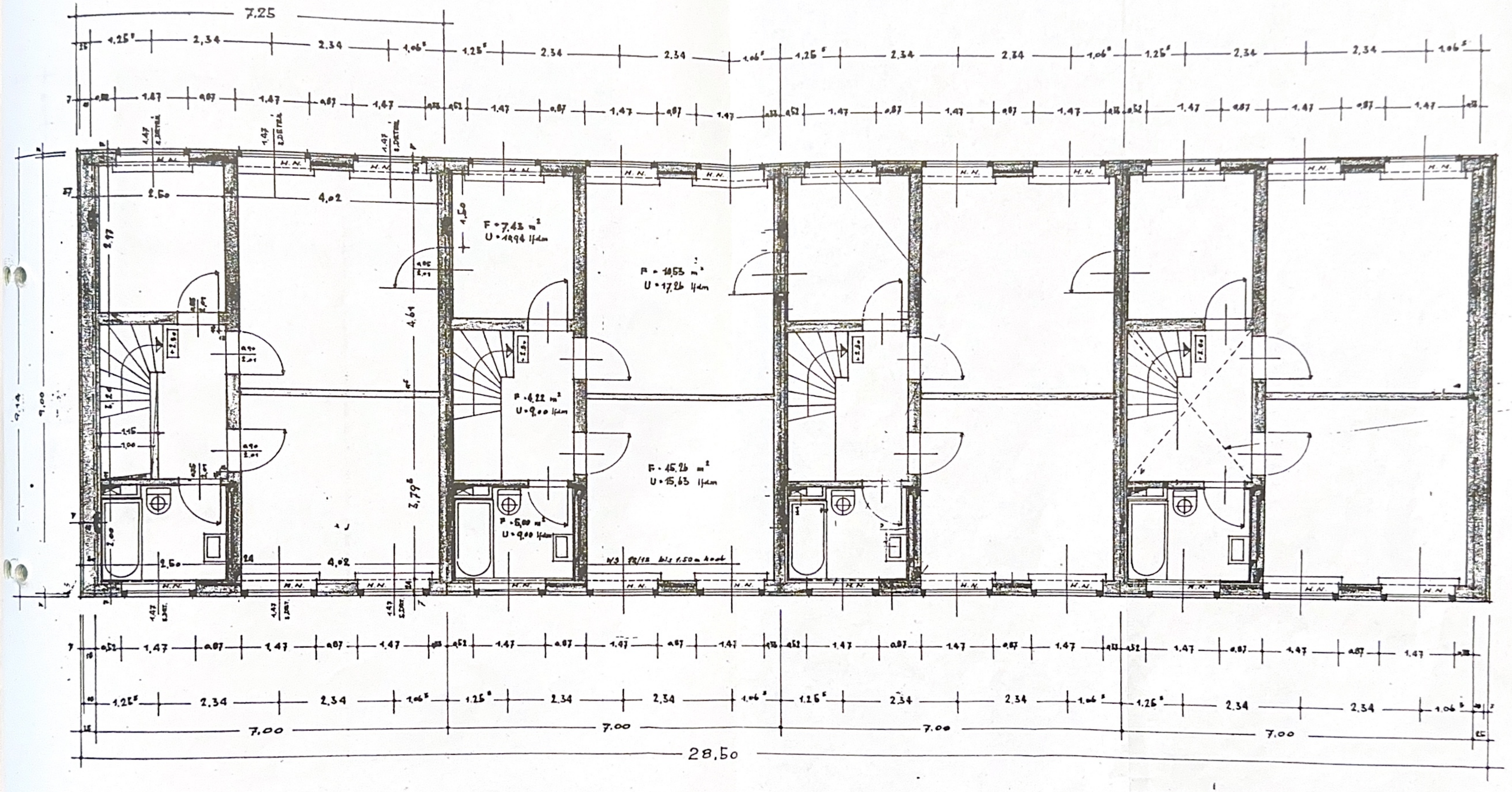

SANATORIUM
MANDERSCHEID

WOHNUNGEN TYP I
OBERGESCHOSS

MANDERSCHEID IM JANUAR 1962