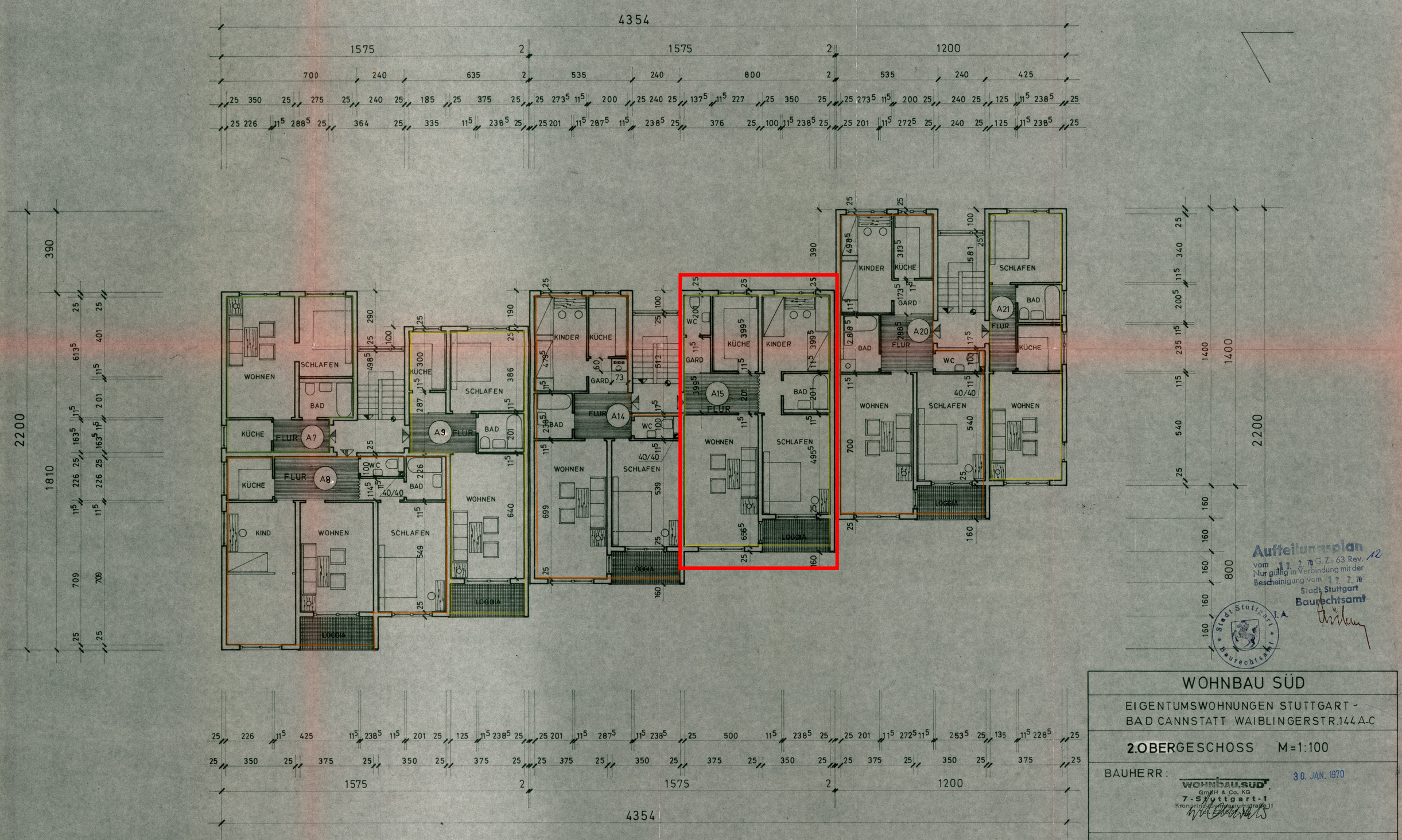

WOHNBAU SÜD

EIGENTUMSWOHNUNGEN STUTTGART - BAD CANNSTATT WAIBLINGERSTR.144 A-C

2.OBERGESCHOSS M=1:100

BAUHERR:

WOHNBAU SÜD GmbH & Co. KG
7-Stuttgart-1
Kronprinzstraße/Königstraße 11

30. JAN. 1970

ARCHITEKT:

ARCHITEKT
DIPL.ING. H. P. SCHMOHL
STUTTGART - HOSPITALSTR. 32