

210/3402x

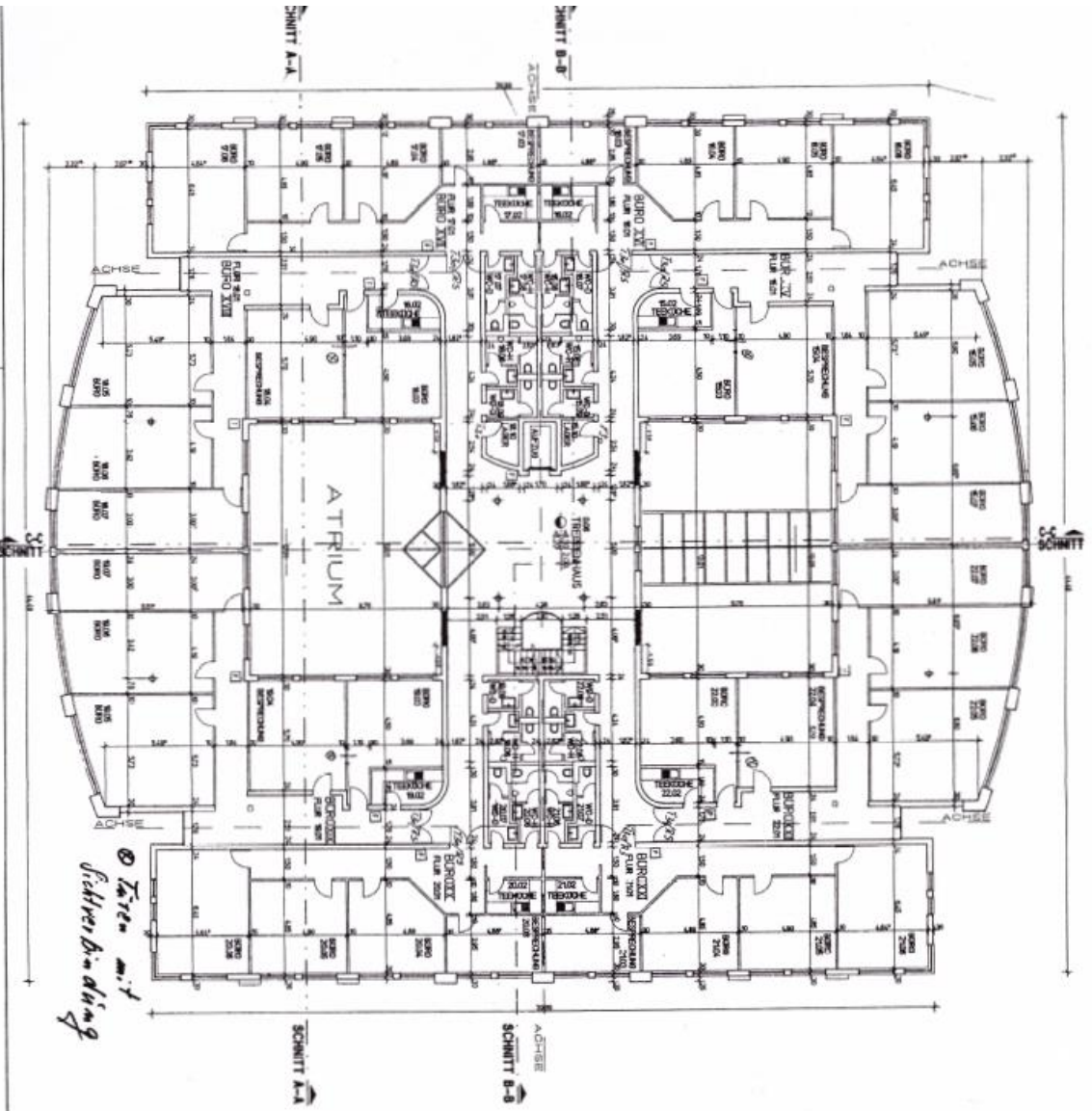

*Türen mit
Fächerbanding*



DER BAULEITER

PKL

DER ARCHITECT

W.S.

W. SCHULZ DIPL.ING. ARCH

GAUSTRASS 25, 6504 OPPENHEIM TEL. 07133/7302

BAUWERK: NEUBAU BÜROHAUS IN BODENHEIM

AM KIRCHENR. ANG 21-25

65071 BODENHEIM

BAULEITER: BAUFERREITERGENOSSENSCHAFT "BODENHEIM BR"

C-O WIR-STÜBERGALANUS-STR. 10

WEIßERSTRASSE 1, 65001 MAINZ

PLAN: ZOBENRECHENSWASS 2.15 44-1100 SEI

BEARBEITET: DR. LINDLORADUNSKA/JOABEL

MAP: ANORDNUNG DER BAUTEILE

STAB: 01/91/91

2.

24134626

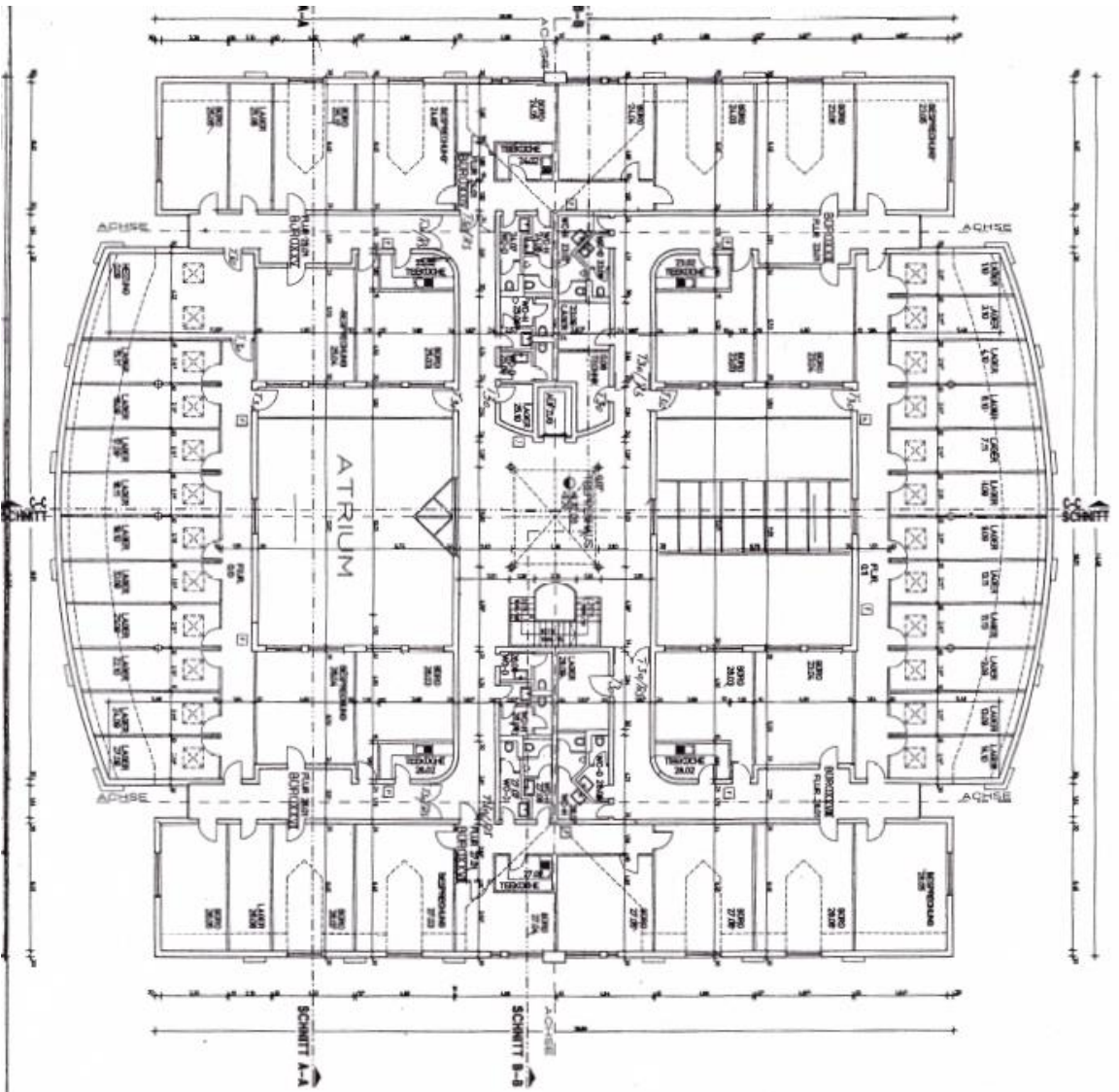

DER BAUFÜHRER *[Signature]*

DER ARCHITEKT *[Signature]* VERMESSUNG 1:115 88

W. SCHULZ DIPL.-ING. ARCHITEKT
BAUSTRASSE 20 BSOUL GEFERENKTEIL DRITTE/30067-FA/1078
BAUWERK NEUBAU BURDAUS N. BODENHEIM
AN KAMPENLAGE 21-25
65011 HÖCHTAKHEIM
BAUWERK BAUWERKGENOSSENSCHAFT "NÜRNBERGER FREIENSTÄTTL."
C/O WILHELMSTRASSE 1 65930 WANK
PLAUF. DAUERSCHEISS 2/8 147100 SEP 1978/09/92
BEARBEITET: DR. JÜRGEN BODENHEIM/100652
KAPITÄLGEWANN BAUFÜHRERS
11008 03/19/81

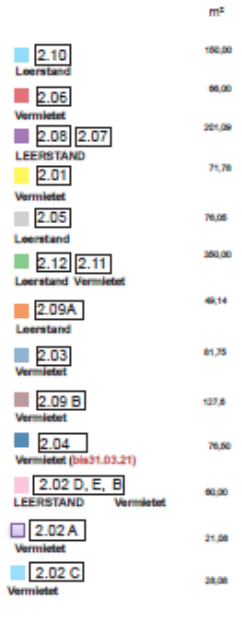

2. OG
Am Kümmerling 21-25
Bodenheim



3. OG
Am Kümmerling 21-25
Bodenheim



