



BESTANDSPLAN

Salzstraße 12
 90763 Fürth
 Flur-Nr. 1202/42 - Hinterhaus 2

M 1/1000

Lageplan

EIGENTÜMER

Element Wohnbau GmbH
 Beta-Straße 10
 85774 Unterföhring

ENTWURFSVERFASSER



Feldkirchen · Kahlhofweg 33
 86633 Neuburg a. d. Donau
 Telefon: 08431 / 5360340

Lorenz Stöckl
 Dipl.-Ing. (FH) Architekt

Matthias Stöckl
 B.A. (TUM) Architektur
 B.Eng. (FH) Landschaftsarchitektur · Stadtplanung

DATUM

20. Februar 2026

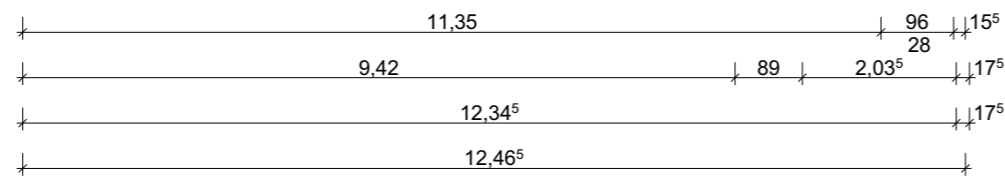
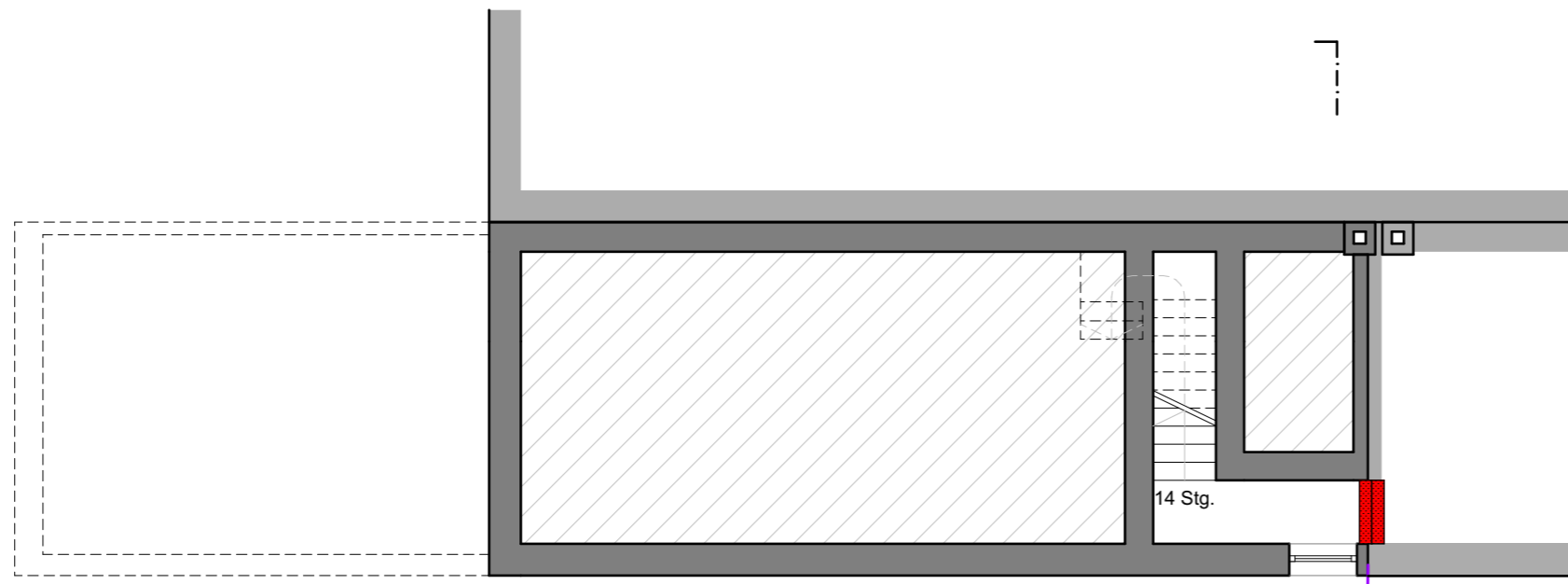
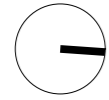

BESTANDSPLAN

Salzstraße 12

90763 Fürth

Flur-Nr. 1202/42 - Hinterhaus 2

M 1/100

Grundriss Kellergeschoss

EIGENTÜMER

Element Wohnbau GmbH

Beta-Straße 10

85774 Unterföhring

ENTWURFSVERFASSER



Feldkirchen · Kahlhofweg 33
86633 Neuburg a. d. Donau
Telefon: 08431 / 5360340

Lorenz Stöckl
Dipl.-Ing. (FH) Architekt

Matthias Stöckl
B.A. (TUM) Architektur
B.Eng. (FH) Landschaftsarchitektur · Stadtplanung

DATUM

20. Februar 2026

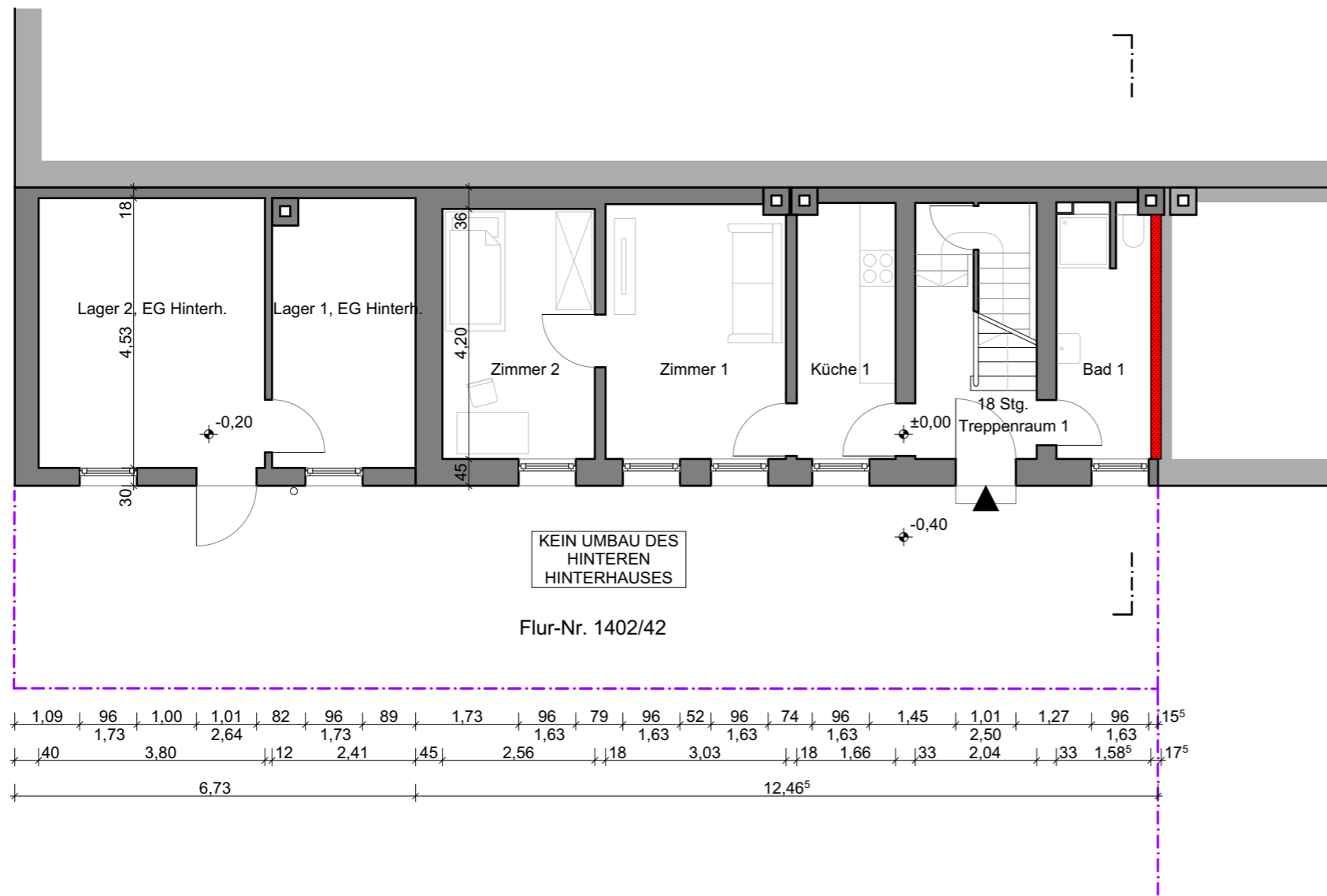
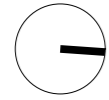

BESTANDSPLAN

Salzstraße 12
90763 Fürth
Flur-Nr. 1202/42 - Hinterhaus 2

M 1/100

Grundriss Erdgeschoss

EIGENTÜMER

Element Wohnbau GmbH
Beta-Straße 10
85774 Unterföhring

ENTWURFSVERFASSER



Lorenz Stöckl
Dipl.-Ing. (FH) Architekt

Feldkirchen · Kahlhofweg 33
86633 Neuburg a. d. Donau
Telefon: 08431 / 5360340

Matthias Stöckl
B.A. (TUM) Architektur
B.Eng. (FH) Landschaftsarchitektur · Stadtplanung

DATUM

20. Februar 2026

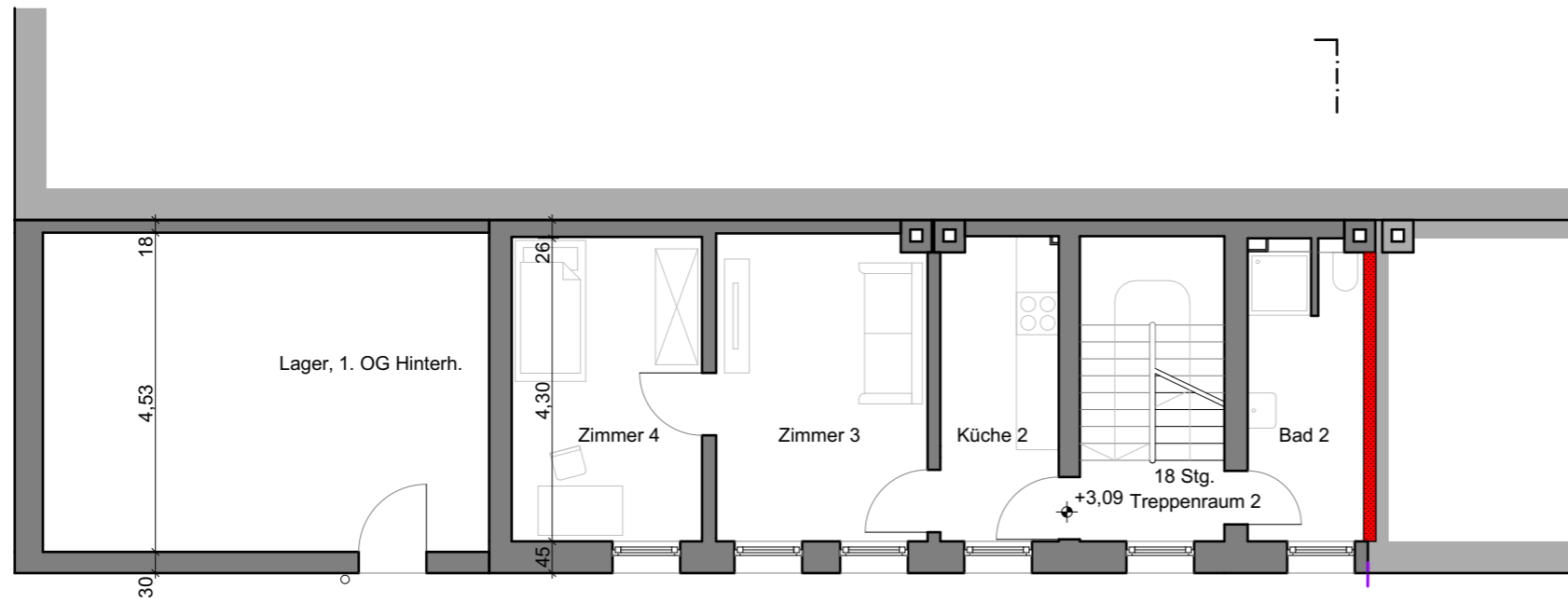
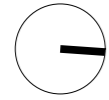

KEIN UMBAU DES
HINTEREN
HINTERHAUSES

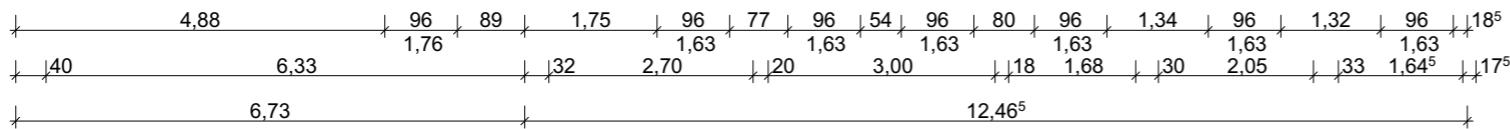

BESTANDSPLAN

Salzstraße 12

90763 Fürth

Flur-Nr. 1202/42 - Hinterhaus 2

M 1/100

Grundriss 1. Obergeschoss

EIGENTÜMER

Element Wohnbau GmbH

Beta-Straße 10

85774 Unterföhring

ENTWURFSVERFASSER



Lorenz Stöckl
Dipl.-Ing. (FH) Architekt

Feldkirchen · Kahlhofweg 33
86633 Neuburg a. d. Donau
Telefon: 08431 / 5360340

Matthias Stöckl
B.A. (TUM) Architektur
B.Eng. (FH) Landschaftsarchitektur · Stadtplanung

DATUM

20. Februar 2026

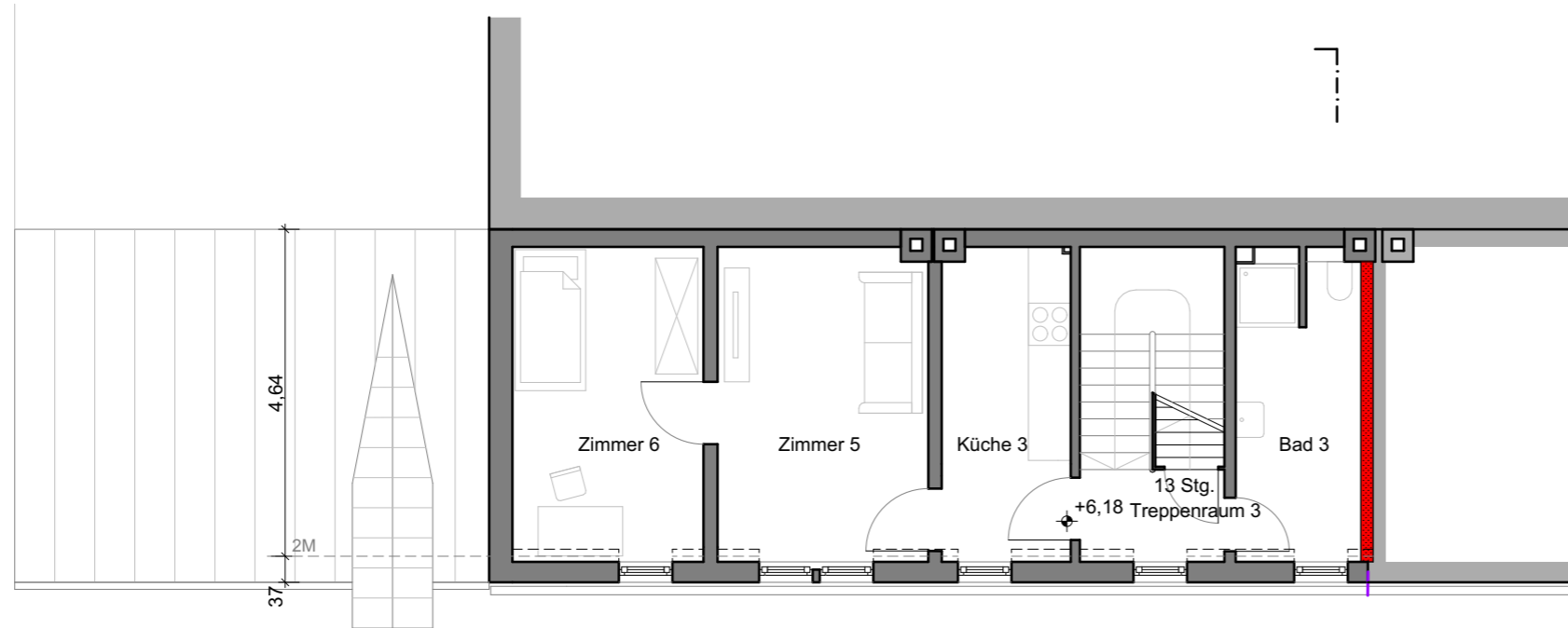
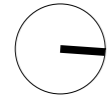

KEIN UMBAU DES
HINTEREN
HINTERHAUSES

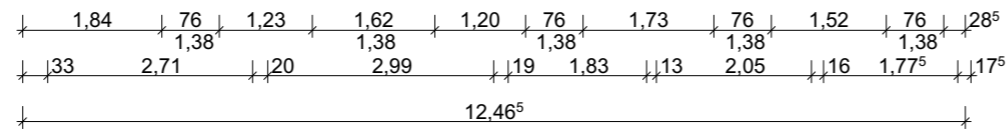

BESTANDSPLAN

Salzstraße 12
90763 Fürth

Flur-Nr. 1202/42 - Hinterhaus 2

M 1/100

Grundriss 2. Obergeschoss

EIGENTÜMER

Element Wohnbau GmbH
Beta-Straße 10
85774 Unterföhring

ENTWURFSVERFASSER



Lorenz Stöckl
Dipl.-Ing. (FH) Architekt

Feldkirchen · Kahlhofweg 33
86633 Neuburg a. d. Donau
Telefon: 08431 / 5360340

Matthias Stöckl
B.A. (TUM) Architektur
B.Eng. (FH) Landschaftsarchitektur · Stadtplanung

DATUM

20. Februar 2026

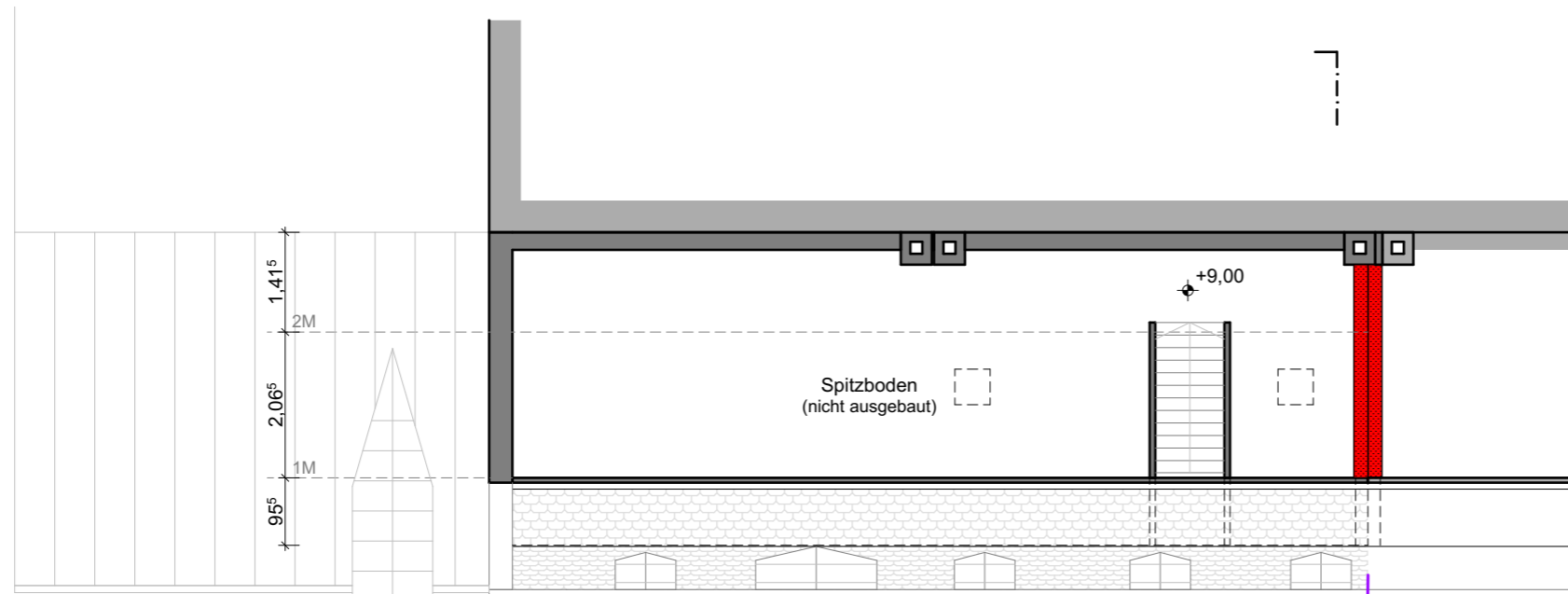
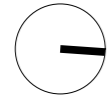

KEIN UMBAU DES
HINTEREN
HINTERHAUSES

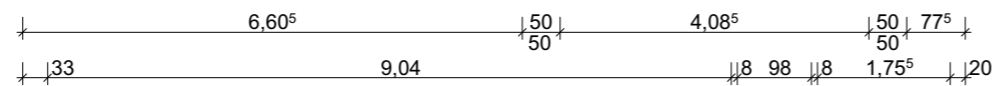

BESTANDSPLAN

Salzstraße 12
90763 Fürth
Flur-Nr. 1202/42 - Hinterhaus 2

M 1/100

Grundriss Spitzboden

EIGENTÜMER

Element Wohnbau GmbH
Beta-Straße 10
85774 Unterföhring

ENTWURFSVERFASSER



Lorenz Stöckl
Dipl.-Ing. (FH) Architekt

Feldkirchen · Kahlhofweg 33
86633 Neuburg a. d. Donau
Telefon: 08431 / 5360340

Matthias Stöckl
B.A. (TUM) Architektur
B.Eng. (FH) Landschaftsarchitektur · Stadtplanung

DATUM

20. Februar 2026

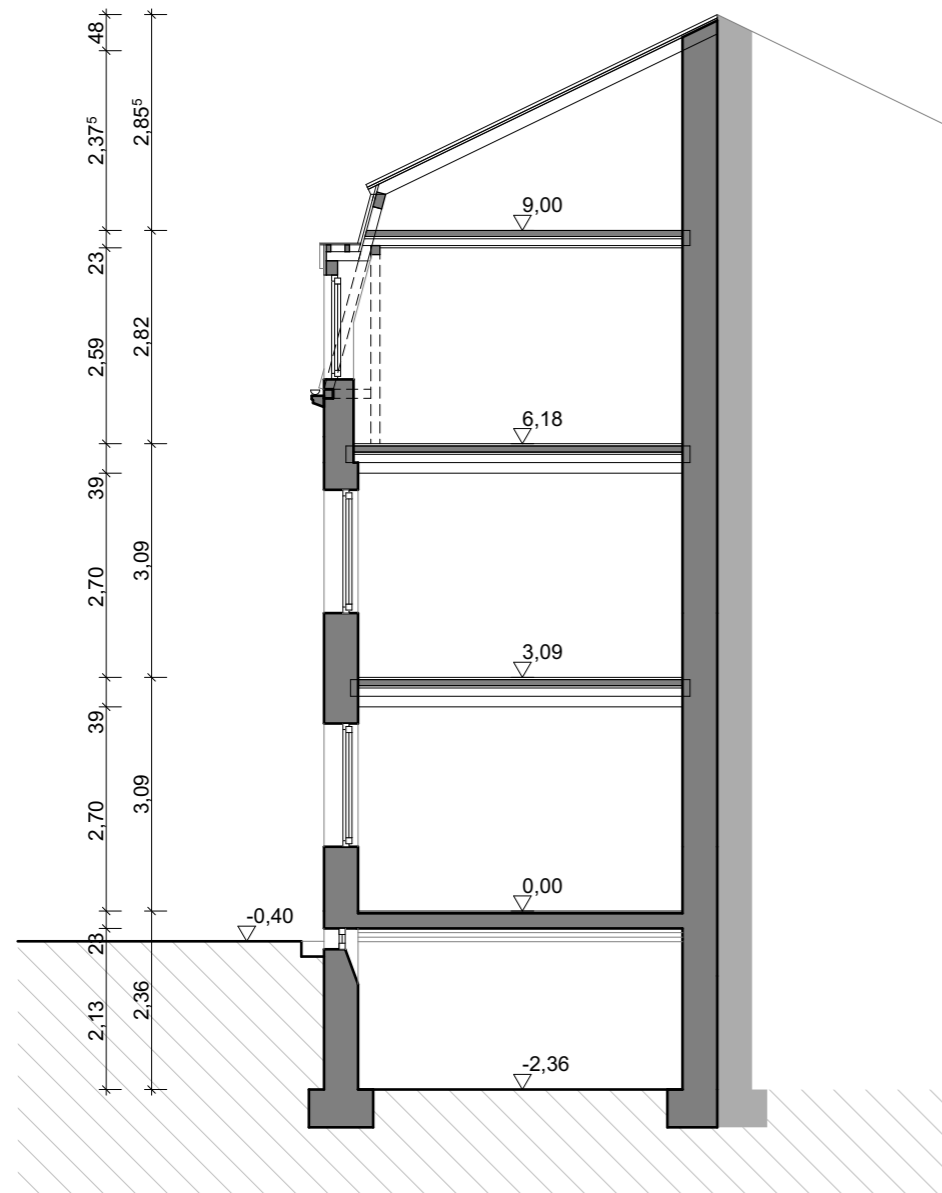

BESTANDSPLAN

Salzstraße 12
 90763 Fürth
 Flur-Nr. 1202/42 - Hinterhaus 2

M 1/100

Schnitt

EIGENTÜMER

Element Wohnbau GmbH
 Beta-Straße 10
 85774 Unterföhring

ENTWURFSVERFASSER



Lorenz Stöckl
 Dipl.-Ing. (FH) Architekt

Feldkirchen · Kahlhofweg 33
 86633 Neuburg a. d. Donau
 Telefon: 08431 / 5360340

Matthias Stöckl
 B.A. (TUM) Architektur
 B.Eng. (FH) Landschaftsarchitektur · Stadtplanung

DATUM

20. Februar 2026



BESTANDSPLAN

Salzstraße 12

90763 Fürth

Flur-Nr. 1202/42 - Hinterhaus 2

M 1/100

Ansicht Ost

EIGENTÜMER

Element Wohnbau GmbH

Beta-Straße 10

85774 Unterföhring

ENTWURFSVERFASSER



STÖCKL ARCHITEKTUR GMBH

Lorenz Stöckl
Dipl.-Ing. (FH) Architekt

Feldkirchen · Kahlhofweg 33
86633 Neuburg a. d. Donau
Telefon: 08431 / 5360340

Matthias Stöckl
B.A. (TUM) Architektur
B.Eng. (FH) Landschaftsarchitektur · Stadtplanung

DATUM

20. Februar 2026