

Amt für Digitalisierung, Breitband und Vermessung München
 Prinzregentenstraße 5
 80538 München

Flurstück: 1041/331
 Gemarkung: Hohenbrunn

Gemeinde: Hohenbrunn
 Landkreis: München
 Bezirk: Oberbayern

Auszug aus dem Liegenschaftskataster
 Flurkarte 1: 1000
 zur Bauvorlage nach § 7 Abs. 1 BauVorV
 Erstellt am 24.11.2017

Maßstab 1:1000
 Vervielfältigung nur in analoger Form für den eigenen Gebrauch. Zur Maßnahme nur bedingt geeignet.
 Geschäftszweck: Hohenbrunn

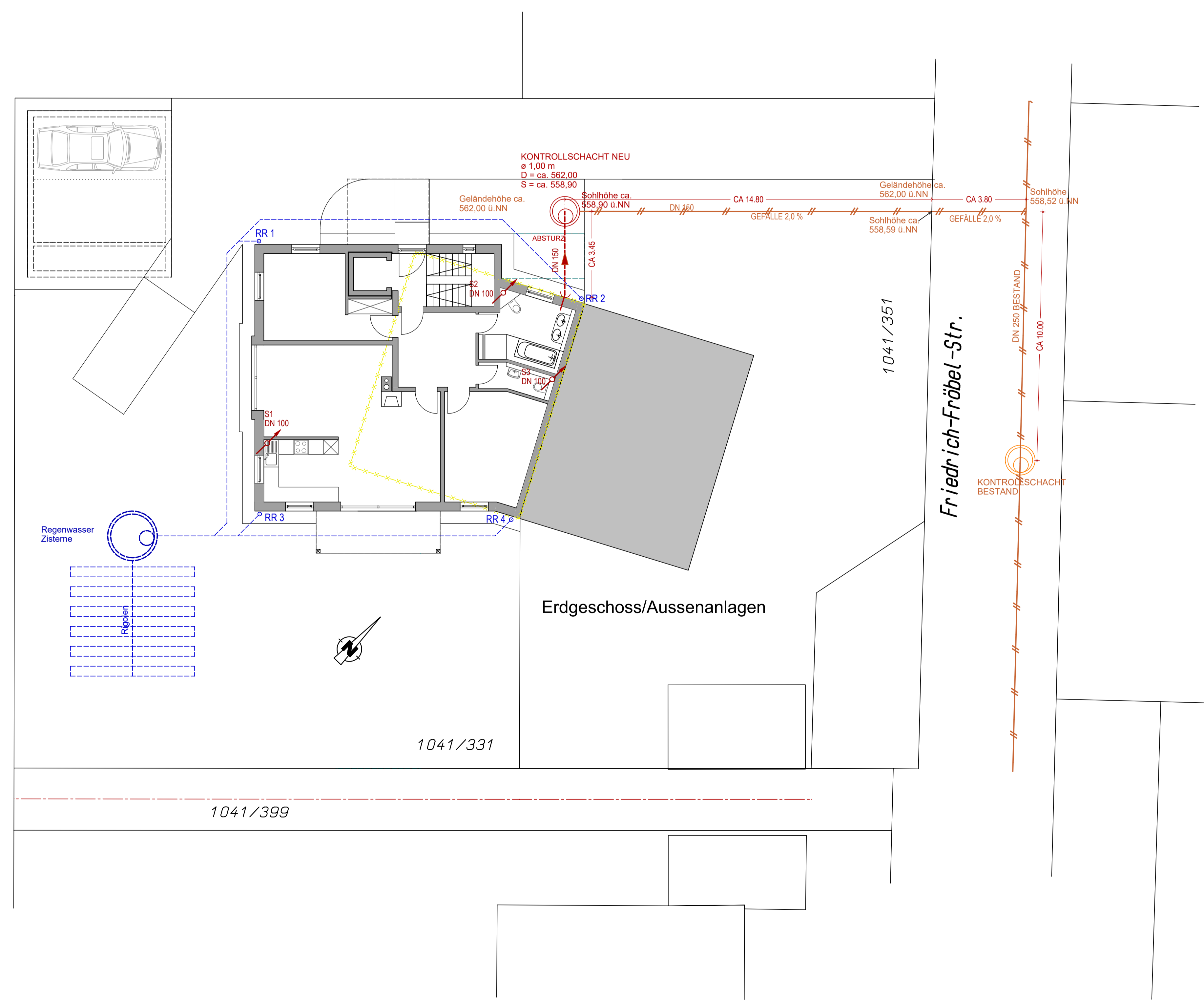
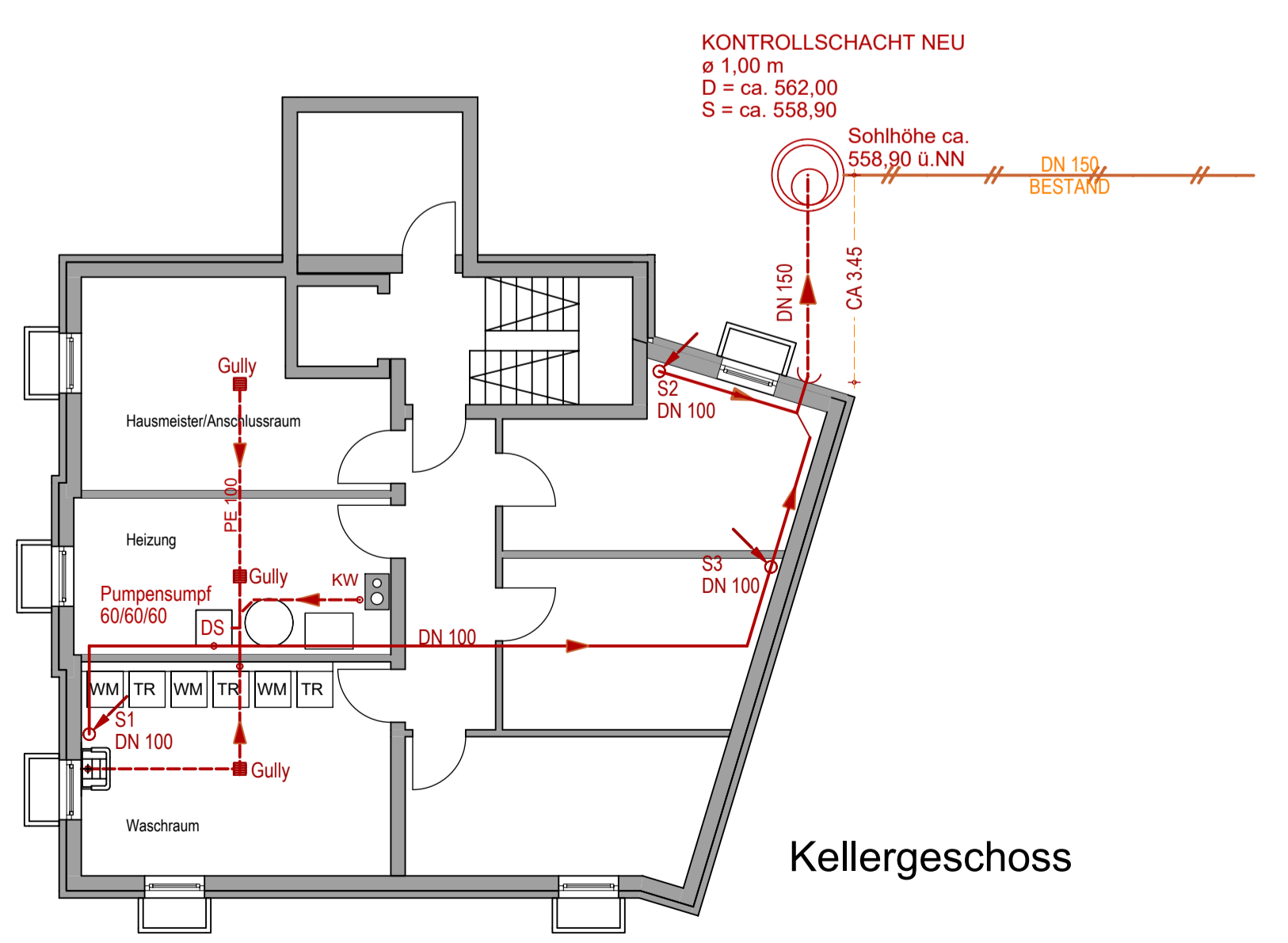
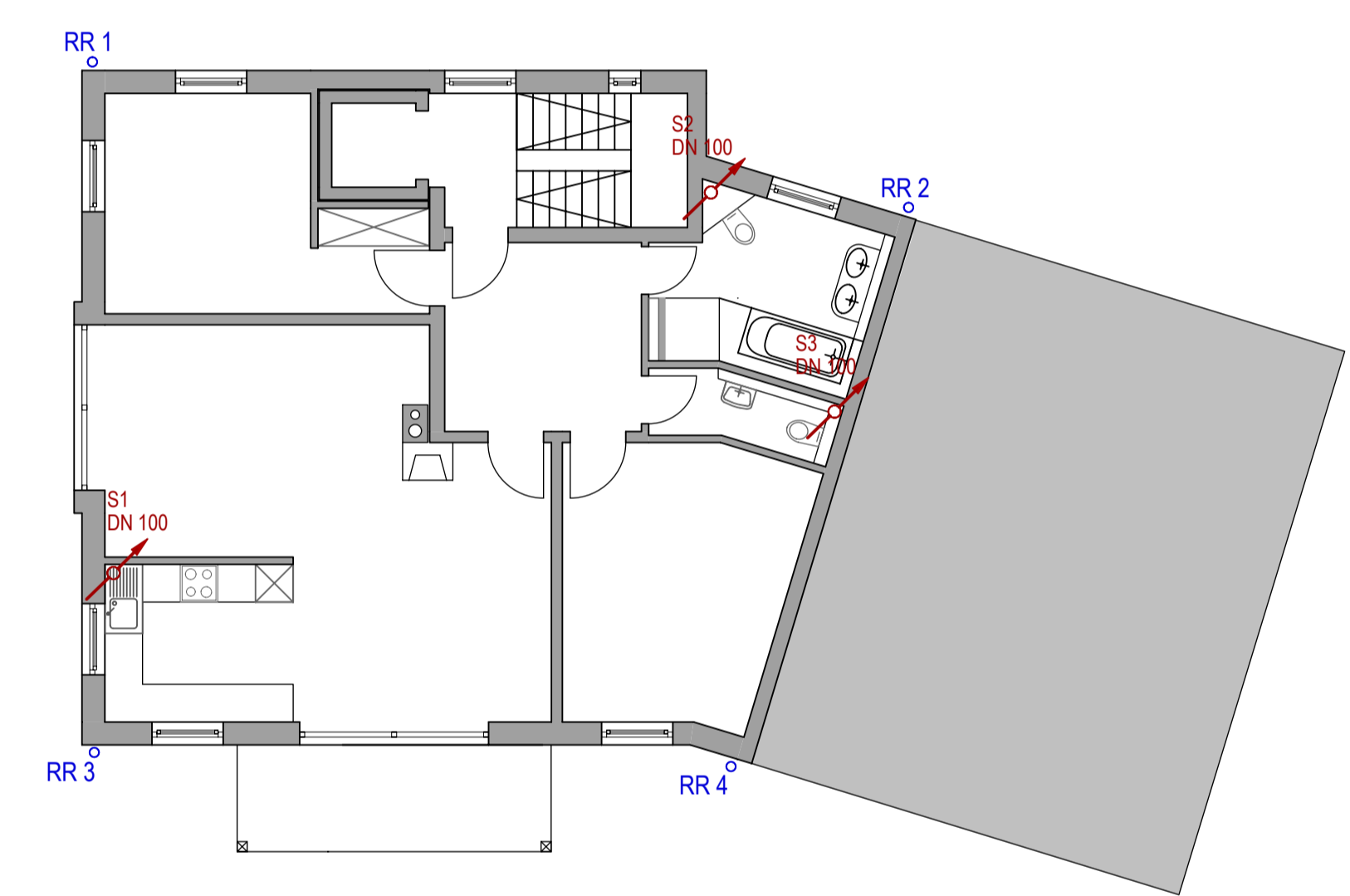
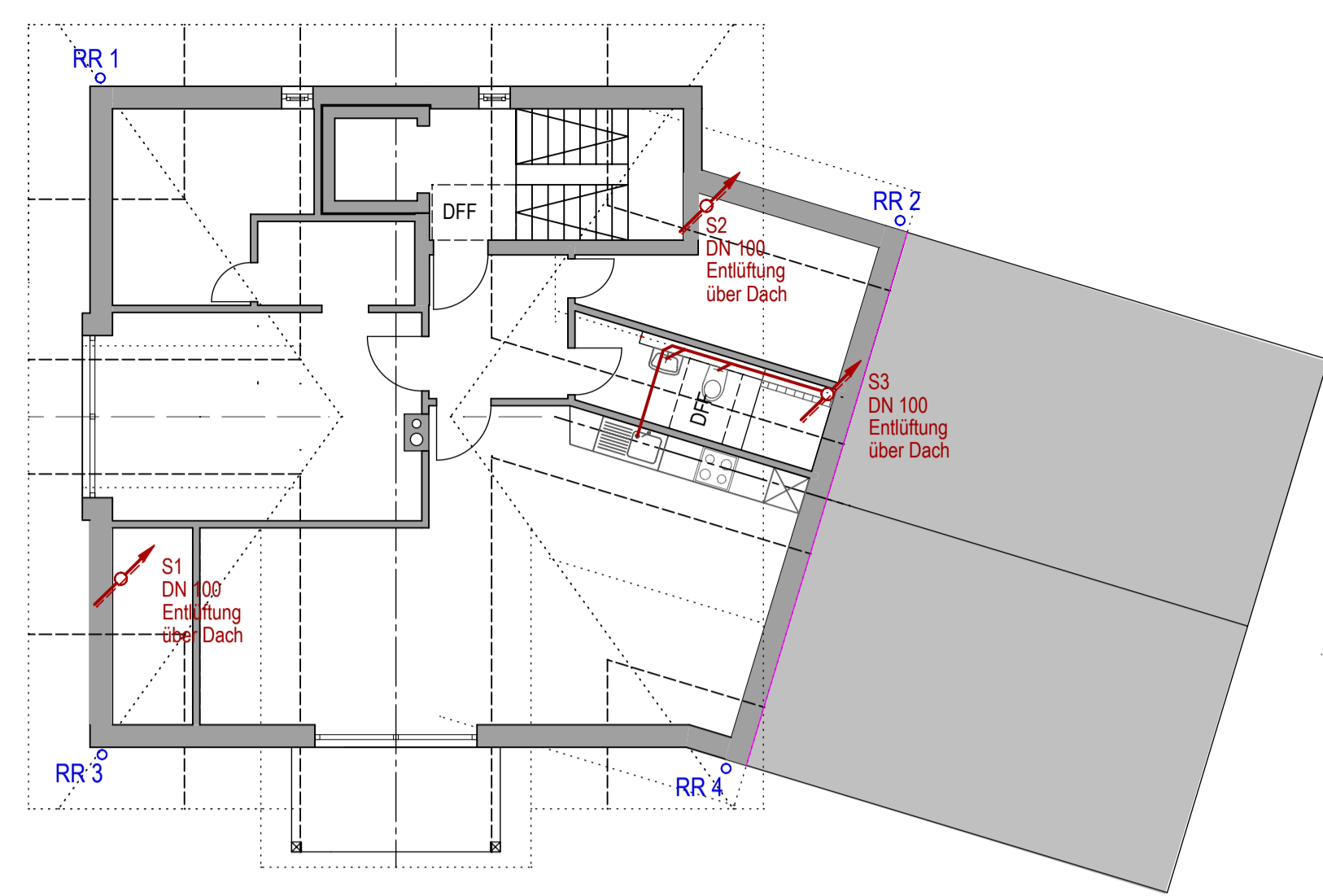
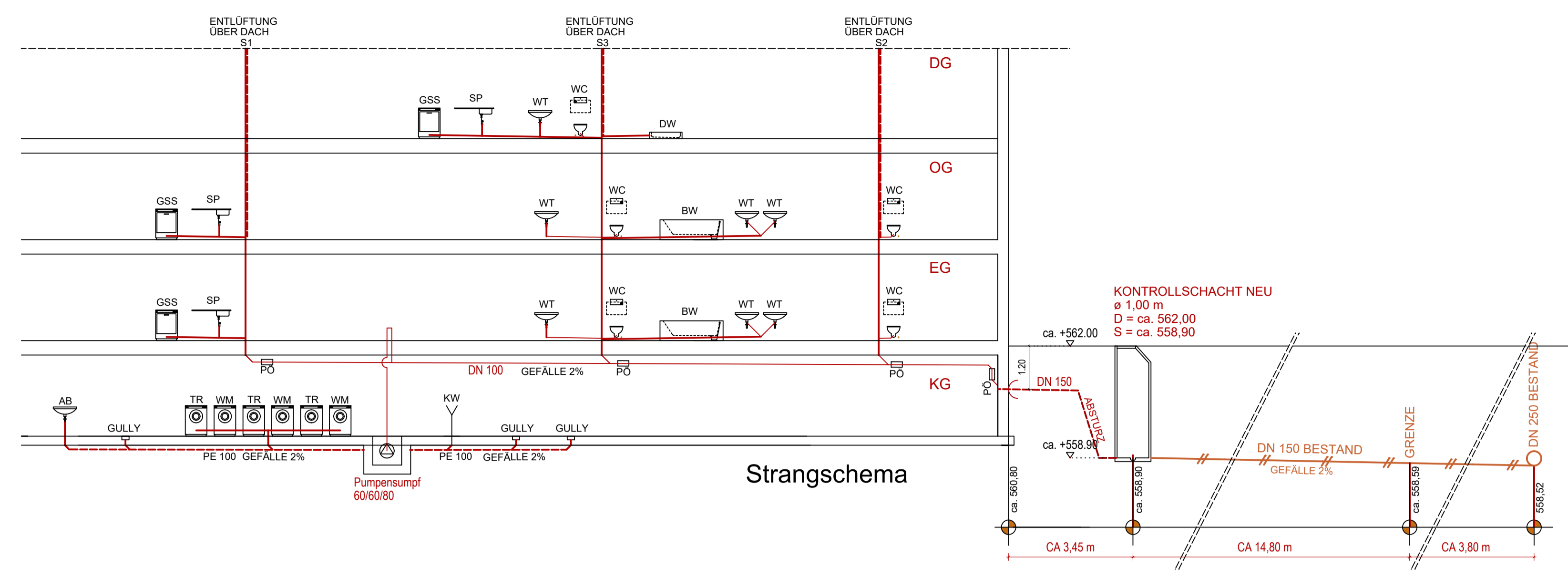

Lageplan 1: 1000

ENTWÄSSERUNGSPLAN

Grundrisse; Schnitte; Ansichten; Lageplan
 M 1:100/1:1000

Neubau eines Mehrgenerationenhauses
 mit drei Wohneinheiten und versenkbaren Duplexgaragen
 in 85521 Riemering, Friedrich-Fröbel-Straße 66
 Bebauungsplan Nr. 51, Gemeinde Hohenbrunn

Bauherr und Grundstückseigentümer:

Unterschrift

Planfertiger: _____
 Unterschrift

Lenggries, den 24.09.2021

H/B = 594 / 1000 (0.59m²)

Plan-Nr. E - 02

Planen und Bauen aus einer Hand!
P. SCHWARZENBERGER
 Bauunternehmung - Schreinererei - Zimmerei

53951 Lenggries - Scheffelstraße 30
 Tel: 0894218031 Fax: 0894214443
 www.p-schwarzenberger.de
 info@p-schwarzenberger.de