



Flurstück: 542/4
Flur: 960
Gemarkung: Schorndorf

Gemeinde: Schorndorf
Kreis: Rems-Murr-Kreis
Regierungsbezirk: Stuttgart



Maßstab 1:500 5 10 15 Meter

Die Geobasisinformationen und Basisdaten des Liegenschaftskatasters unterliegen dem Verwendungsvorbehalt nach § 2 Abs. 3 und 4 des Vermessungsgesetzes vom 1. Juli 2004 (GBl. S. 469, 509) in der derzeit gültigen Fassung. Sie dürfen vom Empfänger nur für den Zweck verwendet werden, zu dem sie übermittelt worden sind. Eine Verwendung für andere Zwecke ist nur zulässig, wenn die Vermessungsbehörde eingewilligt hat.

Antragsteller:

Dr. med. Erika Ode
Werderstraße 27, 73614 Schorndorf *Ode*

Gebäude

Werderstraße 27, 73614 Schorndorf
Flurstück 542/4

AUFTEILUNG IN WEG

Lageplan M = 1 : 500
Gefertigt 20.09.2024

- Sondereigentum
- Wohnung 1
- Gewerbeeinheit 1
- Gemeinschaftl. Eigentum
- Sondernutzungsrecht
- zu Wohnung 1
- zu Gewerbeeinheit 1

Architekt

Martina Hildebrand,
Dipl.-Ing. (FH) Freie Architektin
Reinhardtstraße 1, 3614 Schorndorf
Tel.: 07181 / 25 94 95

M. Hildebrand

SCHORNDORF

EBENE 0 NACHBEHANDLUNG



Bottcher

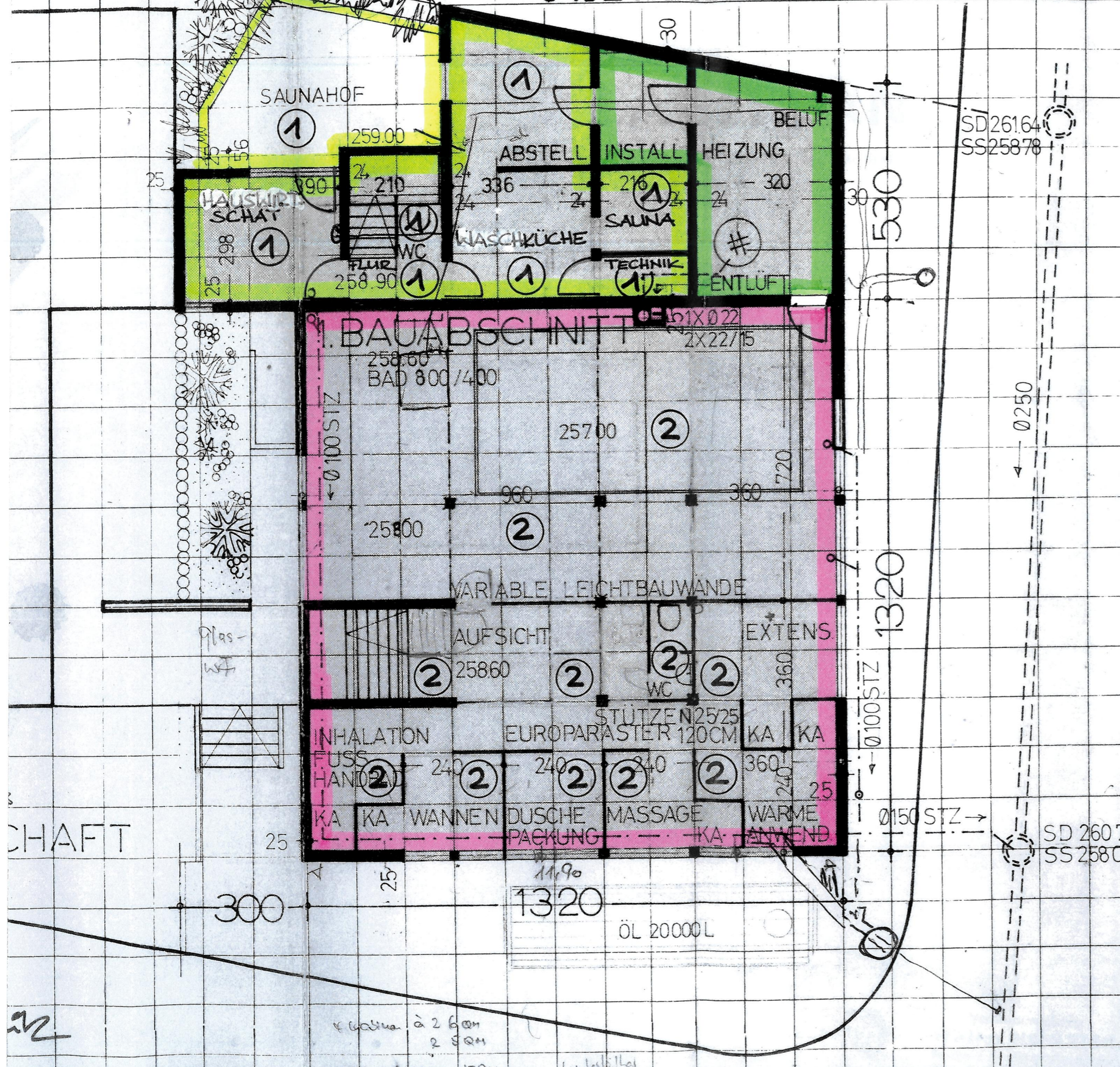

Antragsteller:

Dr. med. Erika Ode
Werderstraße 27, 73614 Schorndorf

Ode

Gebäude

Werderstraße 27, 73614 Schorndorf
Flurstück 542/4

AUFTEILUNG IN WEG

Ebene 0 M = 1 : 100

Gefertigt 10.09.2024

- Sondereigentum Wohnung 1
- Gewerbeeinheit 2
- Gemeinschaftl. Eigentum
- Sondernutzungsrecht zu Wohnung 1
- zu Gewerbeeinheit 2

Architekt

Martina Hildebrand,
Dipl.-Ing. (FH) Freie Architektin
Reinhardtstraße 1, 3614 Schorndorf
Tel.: 07181 / 25 94 95

M. Hildebrand



Böttcher

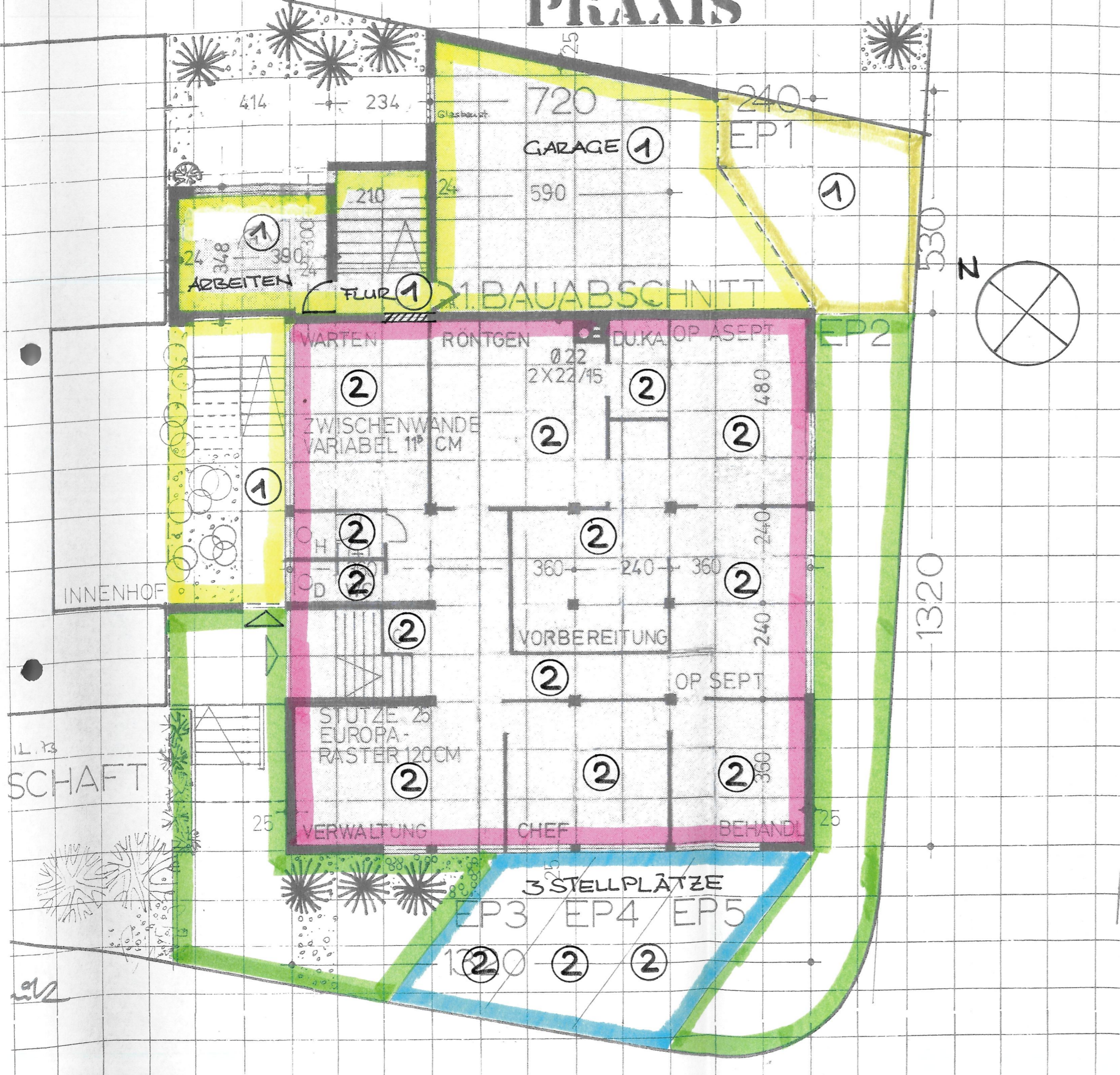

Antragsteller:

Dr. med. Erika Ode
Werderstraße 27, 73614 Schorndorf

Alu

Gebäude

Werderstraße 27, 73614 Schorndorf
Flurstück 542/4

AUFTEILUNG IN WEG

Ebene 1	M = 1 : 100
Gefertigt	10.09.2024

- Sondereigentum Wohnung 1
- Gewerbeeinheit 2
- Gemeinschaftl. Eigentum
- Sondernutzungsrecht zu Wohnung 1
- zu Gewerbeeinheit 2

Architekt

Martina Hildebrand,
Dipl.-Ing. (FH) Freie Architektin
Reinhardstraße 1, 3614 Schorndorf
Tel.: 07181 / 25 94 95

M. Hildebrand

SCHORNDORF

EBENE 2 WOHNUNG 264,60

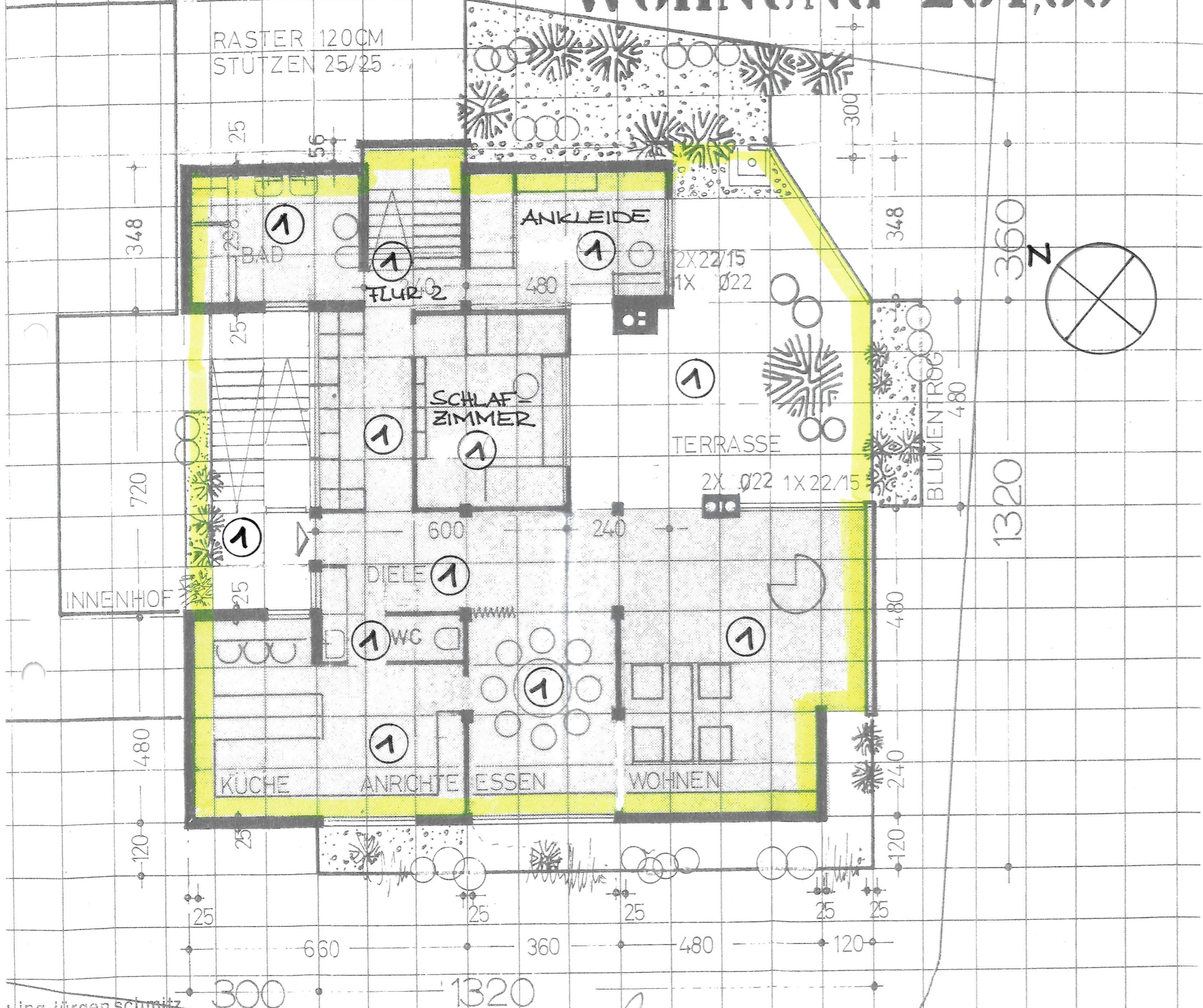

Antragsteller:

Dr. med. Erika Ode
Werderstraße 27, 73614 Schorndorf

Gebäude

Werderstraße 27, 73614 Schorndorf
Flurstück 542/A

AUFTEILUNG IN WEG

Ebene 2	M = 1 : 100
Gefertigt	10.09.2024



Architekt

Martina Hildebrand,
Dipl.-Ing. (FH) Freie Architektin
Reinhardtstraße 1, 3614 Schorndorf
Tel.: 07181 / 25 94 95

ing. Jürgen Schmitz
Architekt
Engelberg
07181 / 4687

1. BAUABSCHNITT
ANERKANNT DIE BAUHERRSCHAFT:
24.12.23

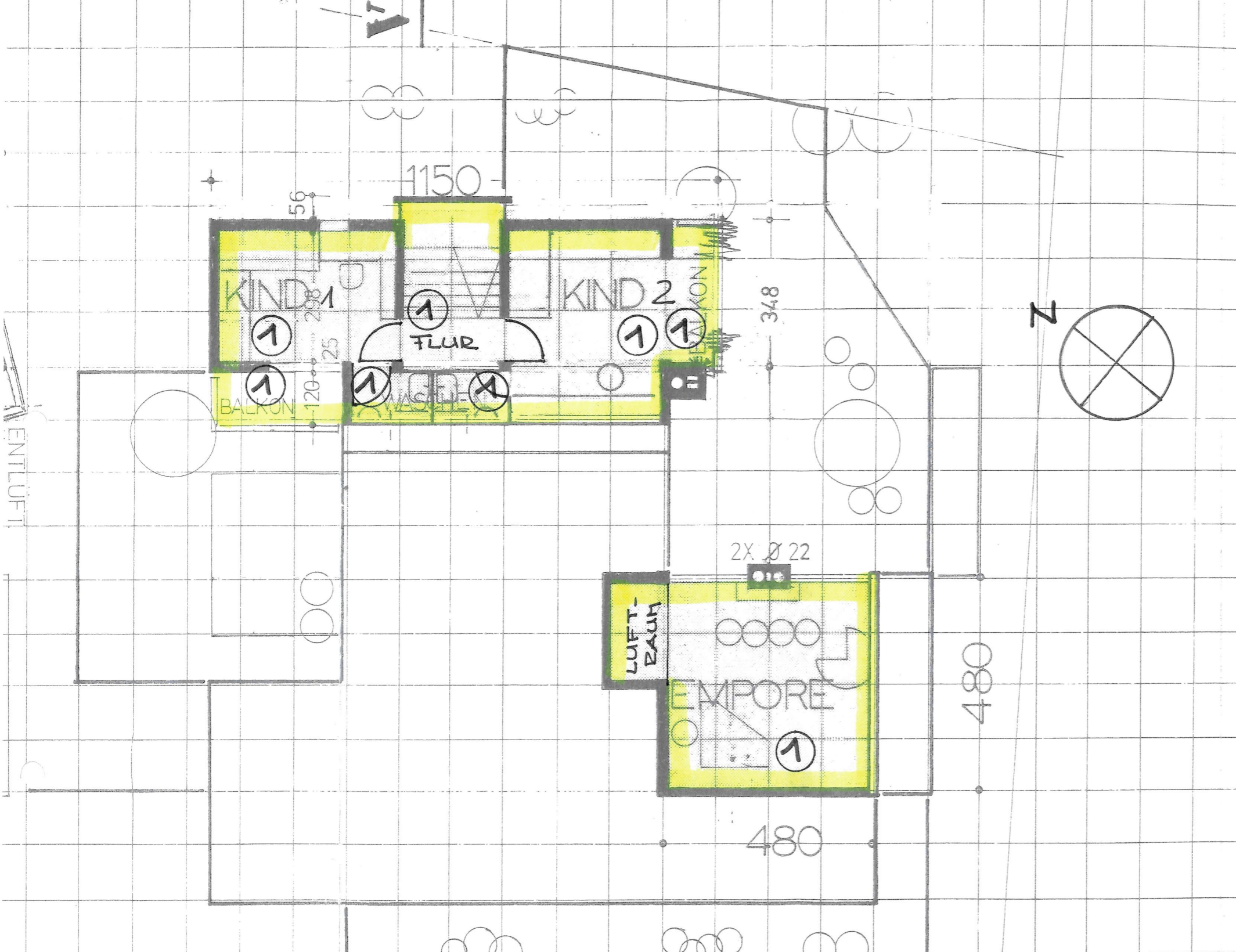

Antragsteller:

Dr. med. Erika Ode
Werderstraße 27, 73614 Schorndorf *Ode*

Gebäude

Werderstraße 27, 73614 Schorndorf
Flurstück 542/A

AUFTEILUNG IN WEG

Ebene 3 M = 1 : 100
Gefertigt 10.09.2024



Architekt

Martina Hildebrand,
Dipl.-Ing. (FH) Freie Architektin
Reinhardtstraße 1, 3614 Schorndorf *M. Hildebrand*
Tel.: 07181 / 25 94 95

DECKBLATT ANDERUNG
1. BAUABSCHNITT *24.12.23*
ANERKANNT DIE BAUHERRSCHAFT
2. BAUABSCHNITT
SCHORNDORF DEZ 73
bau- und wirtsch. schmitz / 73
architekt
7061 annelberg

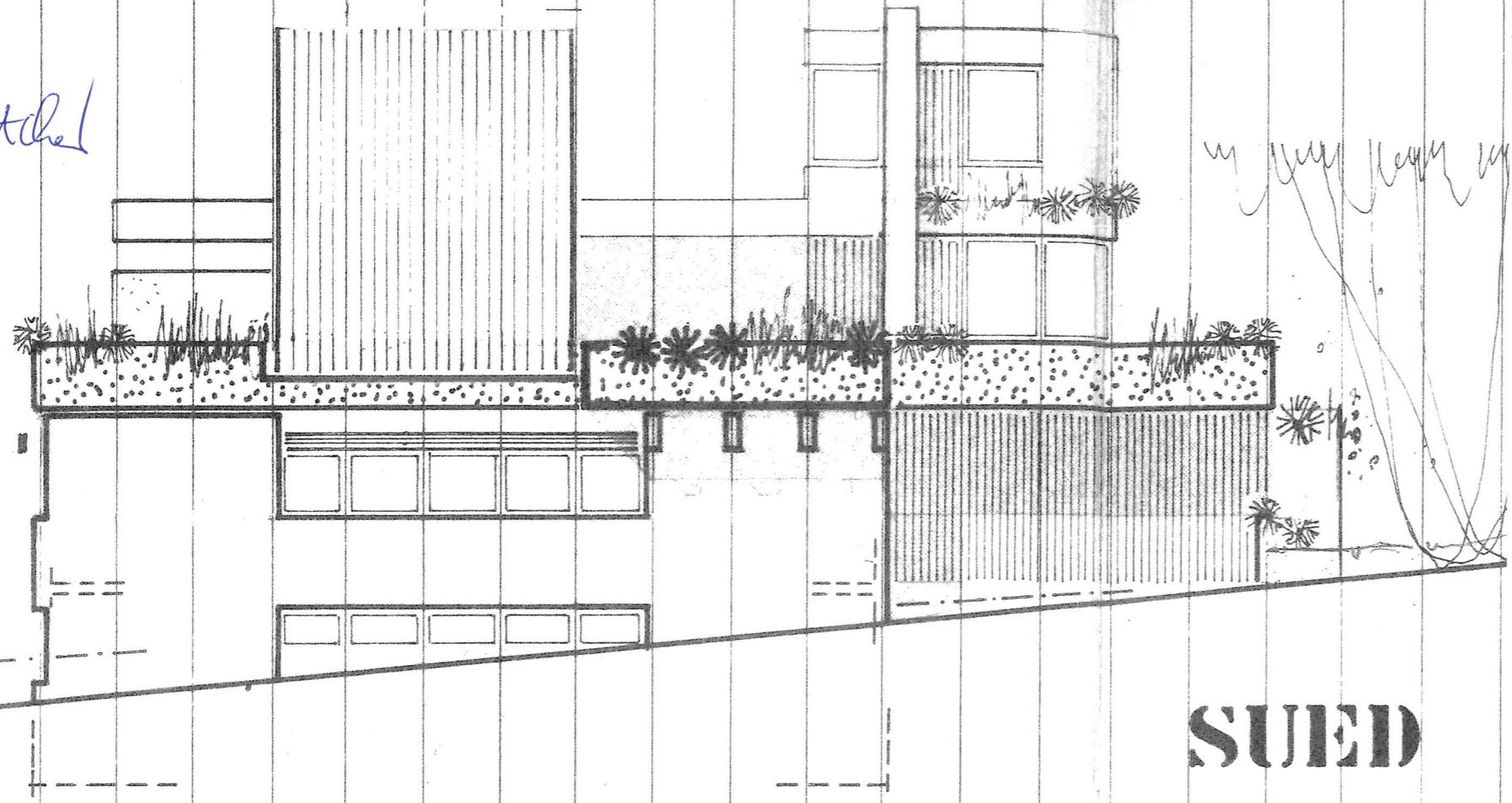

Antragsteller:

Dr. med. Erika Ode
Werderstraße 27, 73614 Schorndorf

Gebäude

Werderstraße 27, 73614 Schorndorf
Flurstück 542/4

AUFTEILUNG IN WEG

Ansichten von Süden u. von Westen
M = 1 : 100

Gefertigt 10.09.2024

Architekt

Martina Hildebrand,
Dipl.-Ing. (FH) Freie Architektin
Reinhardstraße 1, 3614 Schorndorf
Tel.: 07181 / 25 94 95

2. BAUABSCHNITT

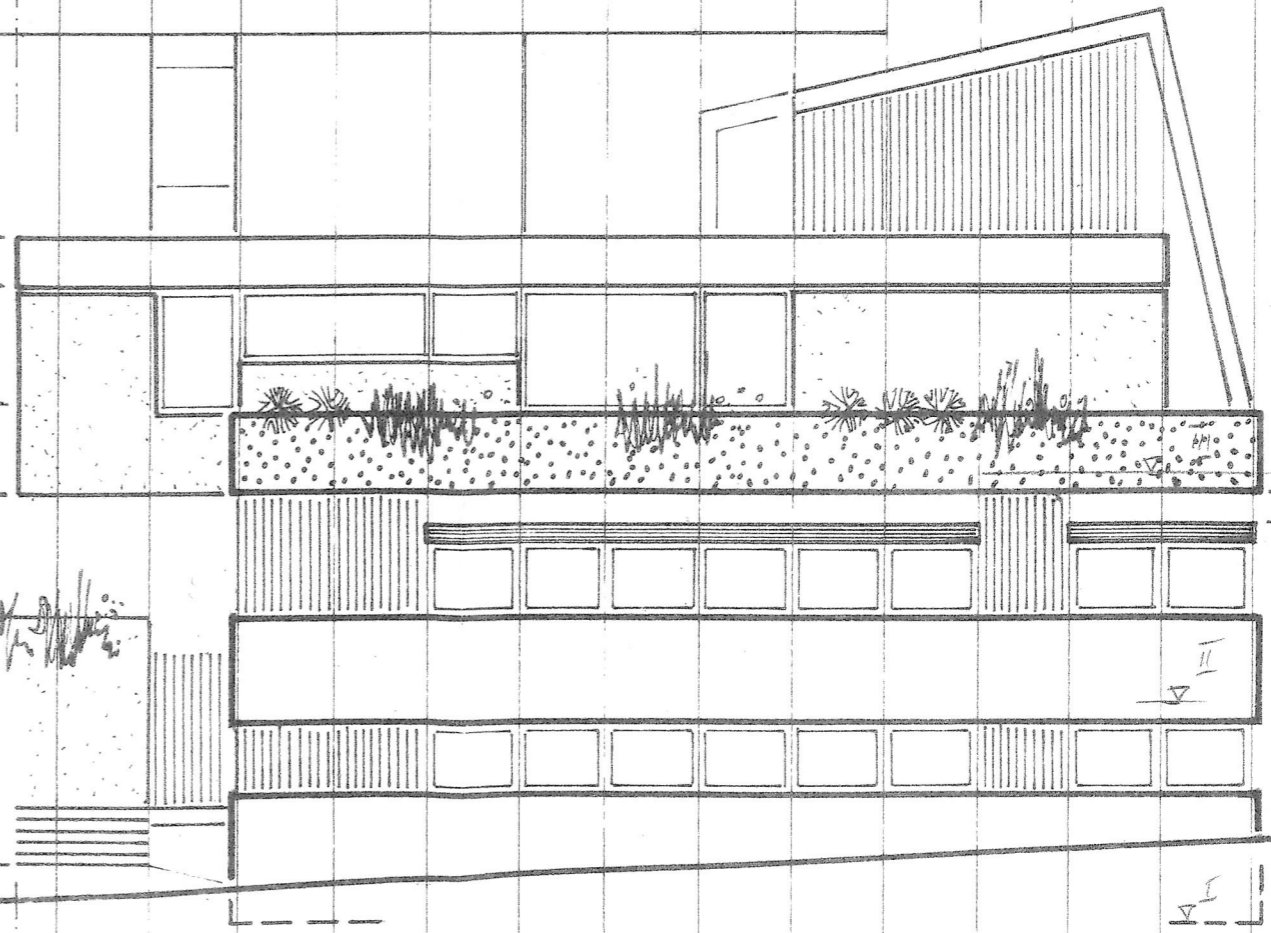

Genehmigt
Entscheidung des
Bürgermeisters **Schemdort**
vom 12. JUL 1972

WEST



DECKBLATTÄNDERUNG

1. BAUABSCHNITT:
ANERKANNT
DIE BAUHERRSCHAFT
2. BAUABSCHNITT
SCHORNDORF DEZ. 73
PLANUNG

bau.-ing. jürgenschmitz
architekt
7061 engelberg
tel. 071 81 / 46 87

Schmitz

24.12.73

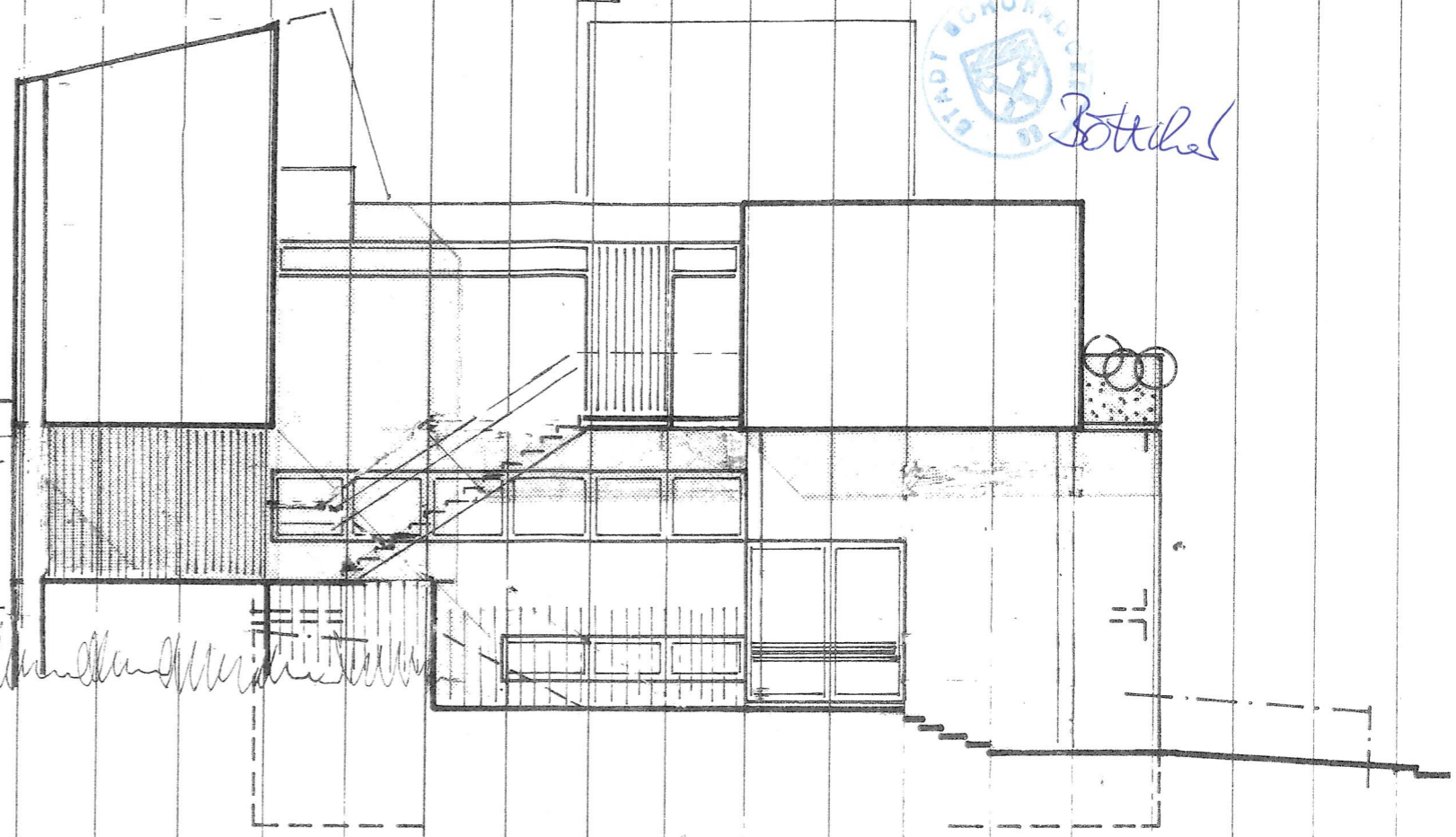
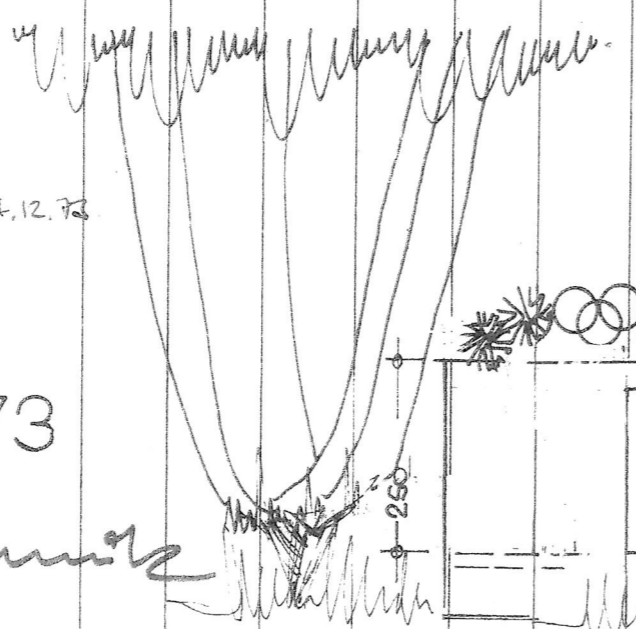

NORD

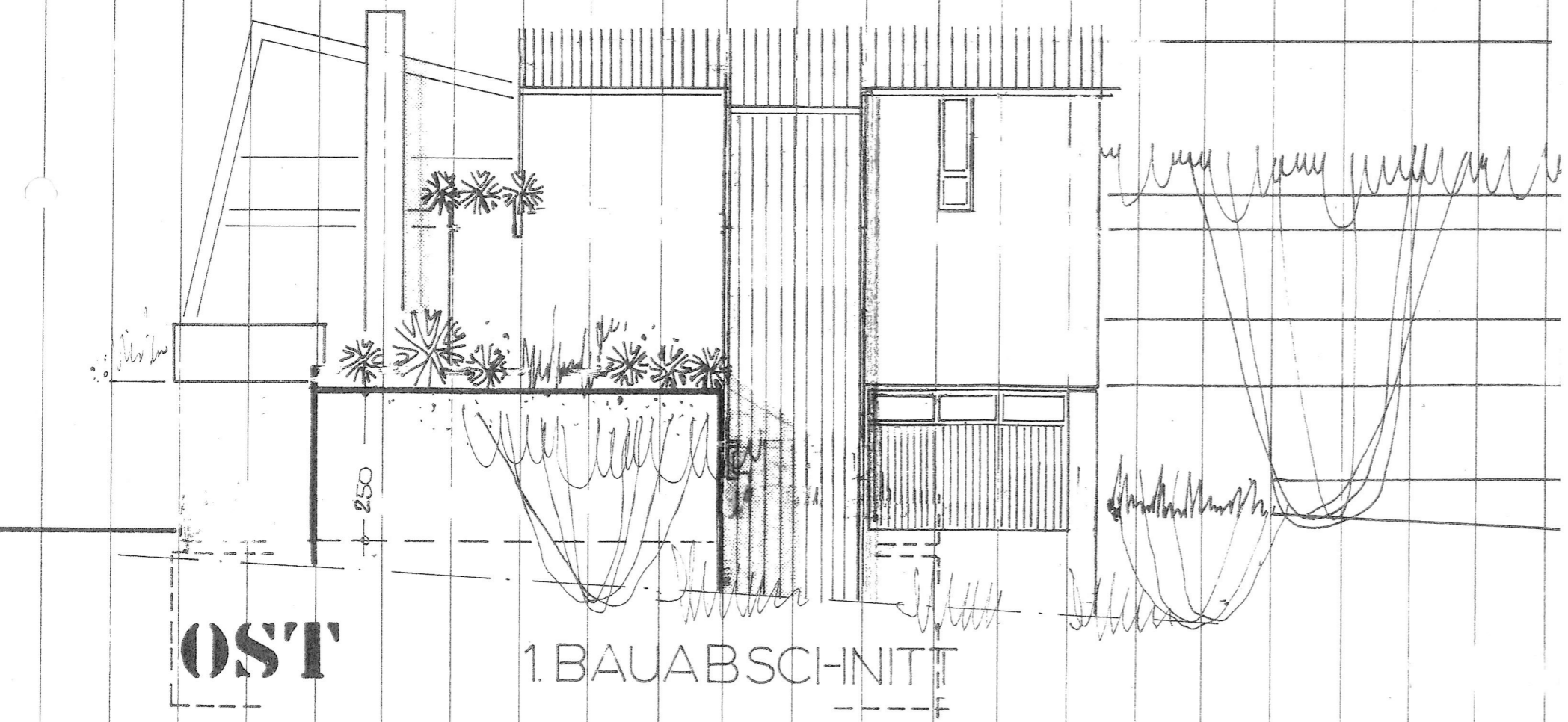

OST

1. BAUABSCHNITT

Antragsteller:

Dr. med. Erika Ode
Werderstraße 27, 73614 Schorndorf

Ode

Gebäude

Werderstraße 27, 73614 Schorndorf
Flurstück 542/4

AUFTEILUNG IN WEG

Ansichten von Norden u. von Osten
M = 1 : 100

Gefertigt 10.09.2024

Architekt

Martina Hildebrand,
Dipl.-Ing. (FH) Freie Architektin
Reinhardstraße 1, 3614 Schorndorf
Tel.: 07181 / 25 94 95

M. Hildebrand