

Abteilung Bauen, Wohnen, Immissionen
 26. Sep. 2012
 eingegangen

Nachtrag
 Bestandteil der
 Baugenehmigung
 Az.: 4475/12
 vom 17. DEZ 2012
 Kreis Gütersloh
 Der Landrat
 Untere Bauaufsichtsbehörde
 im Auftrag

6.85
 6.35
 12.05
 5.20
 4.20
 50
 50
 50
 50
 50
 50

Hat zur brandschutztechnische
 Stellungnahme vorgelegen.
 Gütersloh, den 1. OKT. 2012
 KREIS GÜTERSLOH
 Der Landrat
 im Auftrag
 Brandchutzingenieur

PLANUS	architekturbüro reuter	HEUTRIFT 8
		31303 BURG DORF
		TEL: 05136 - 973 55 30
DARLEGER	KATJA LORENZ	Ziegelstrasse 23-27
		33824 WERTHER
PROJEKT	WOHNHAUS LORENZ 33824 WERTHER	AUFTRAG:
LAUFNUMMER	GRUNDRISS KG	
MASSTAB	1:200	PLANGROSSE
DATEM	18.09.2012	ERSTELLT
		SDN
		PLANGROSSE
		DIN A3
		PLANNR.
		1:100

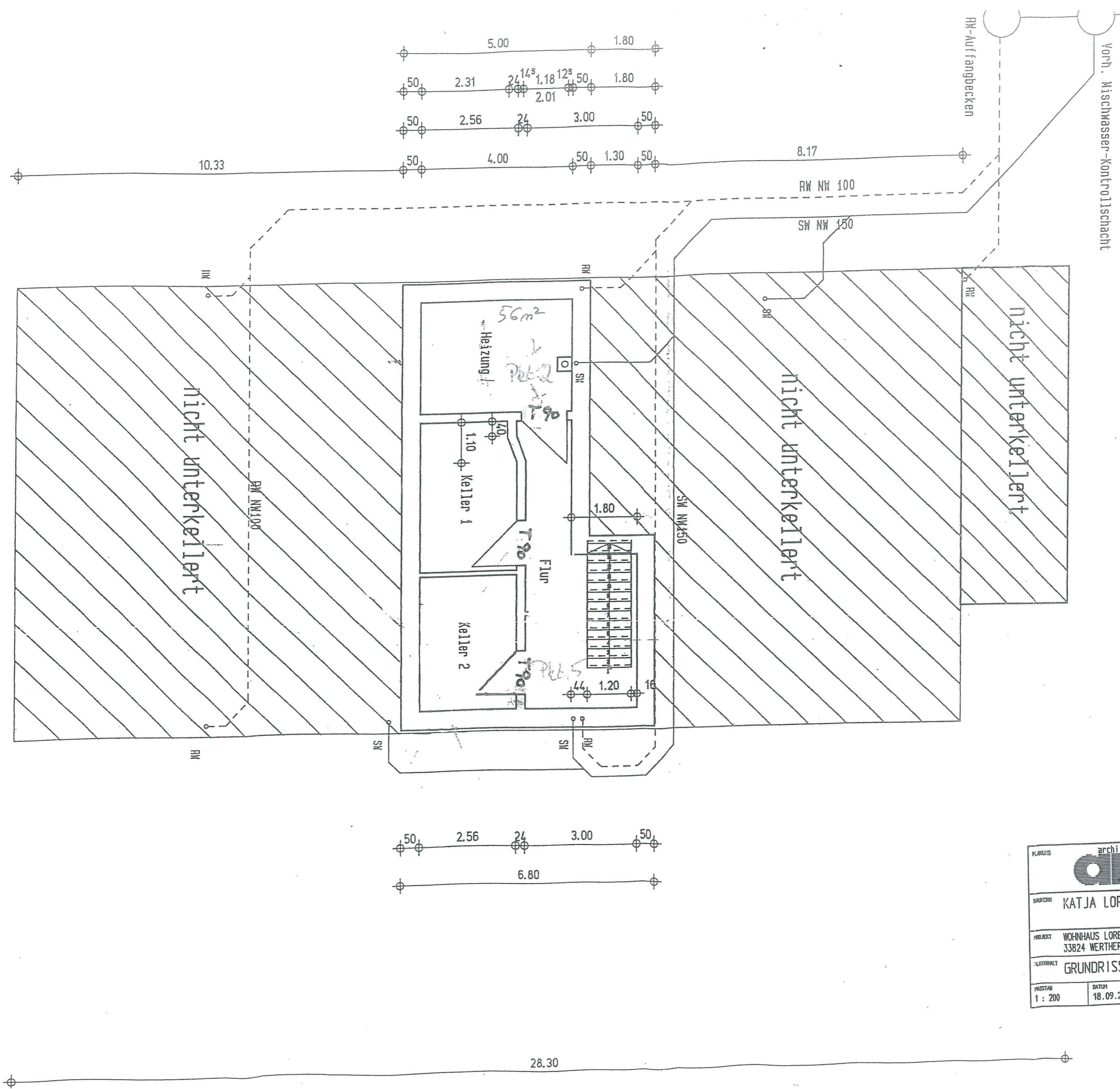

26. Sep. 2012

eingegangen

Bestandteil der Baugenehmigung
Az.: 4475/12

vom 17. DEZ. 2012
Kreis Gütersloh
Der Landrat
- Untere Bauaufsichtsbehörde -

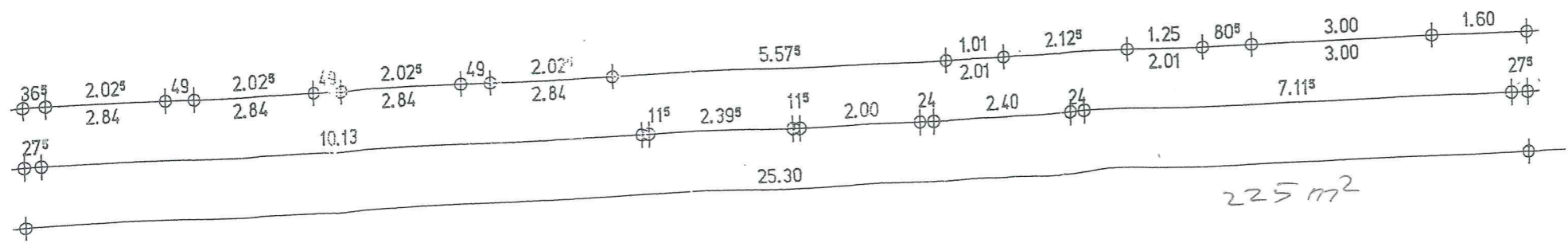
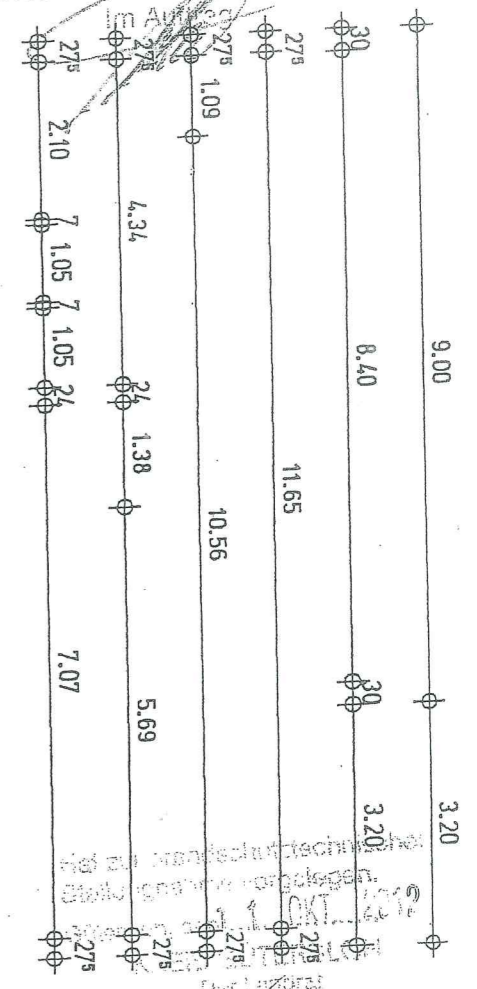
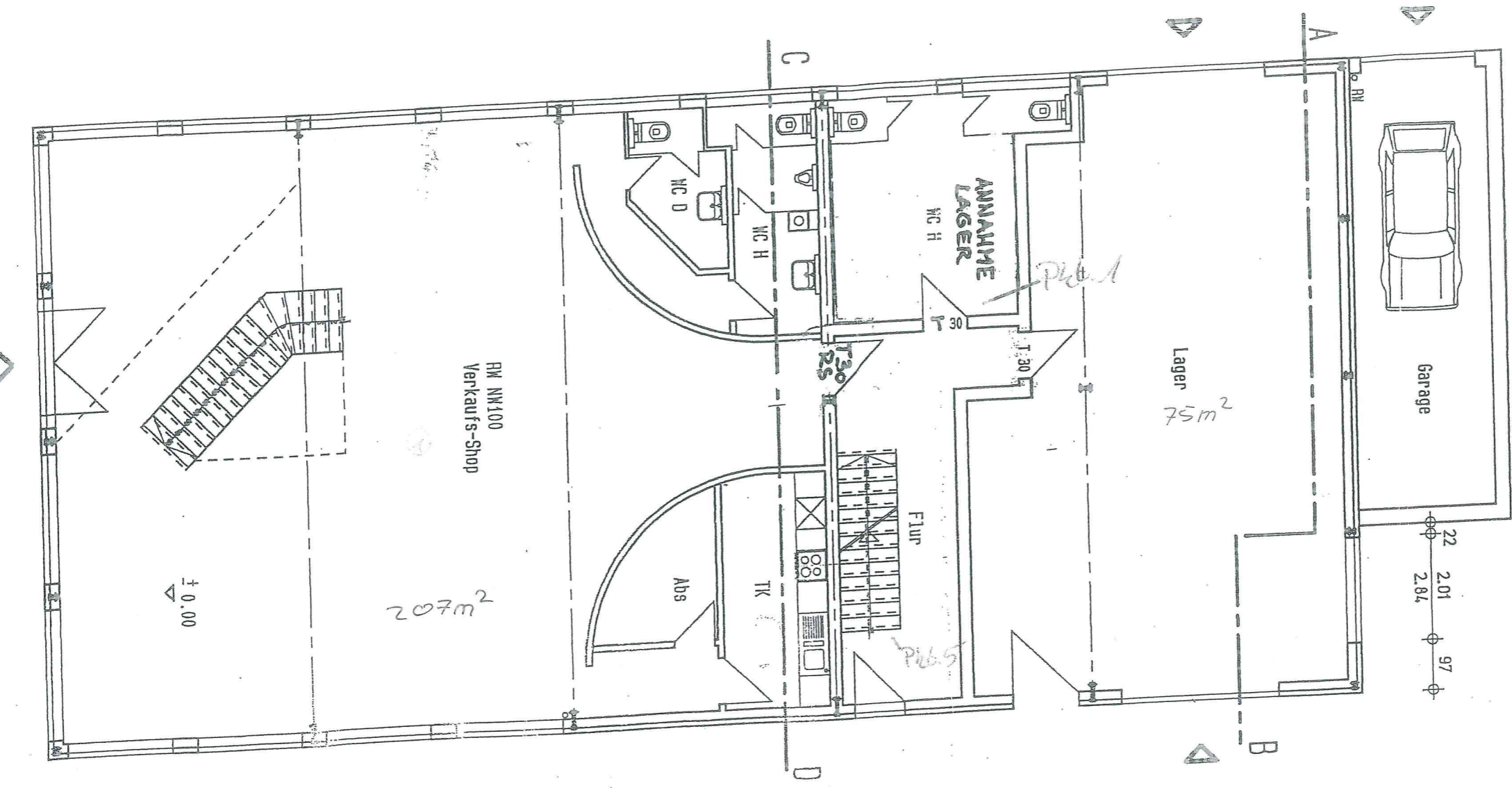
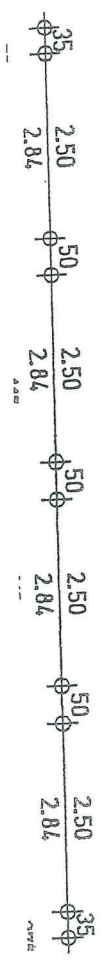
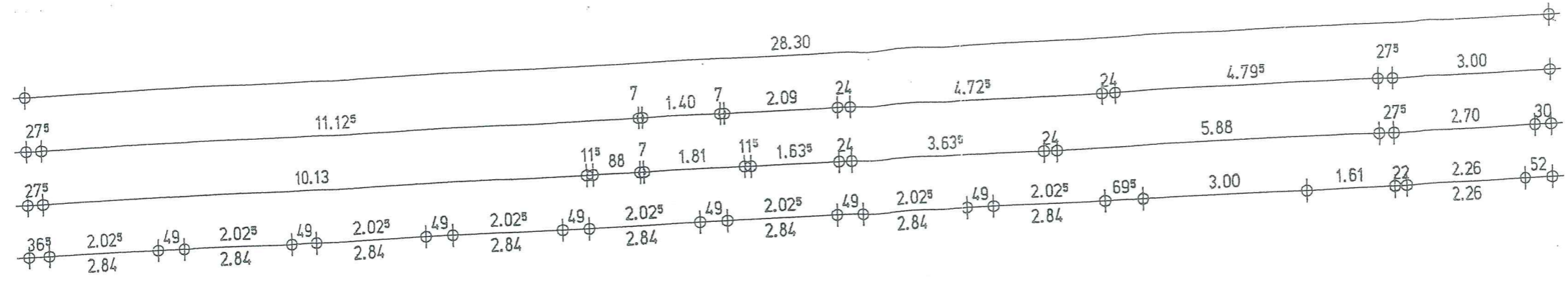

architekturbüro reuter		HEUTRIFT 8	
KATJA LORENZ		31303 BURGSDORF TEL: 05136 - 973 55 30	
WOHNHAUS LORENZ 33824 WERTHER		Ziegelstrasse 23-27 33824 WERTHER	
GRUNDRISS EG		AUFTRAG:	
MASSSTAB 1 : 200	DATUM 18.09.2012	EISTELLT SON	PLANGROSSE DIN A3
		PLAUR. 1 : 100	

Handwritten signature and stamp of the building authority.

Hat zur brandschutztechnischen
Stellungnahme vorgelegen.
Gütersloh, den 17. Okt. 2012
KREIS GÜTERSLOH
Der Landrat
- Untere Bauaufsichtsbehörde -
im Auftrag
[Signature]
Brand- und Zwingenteur

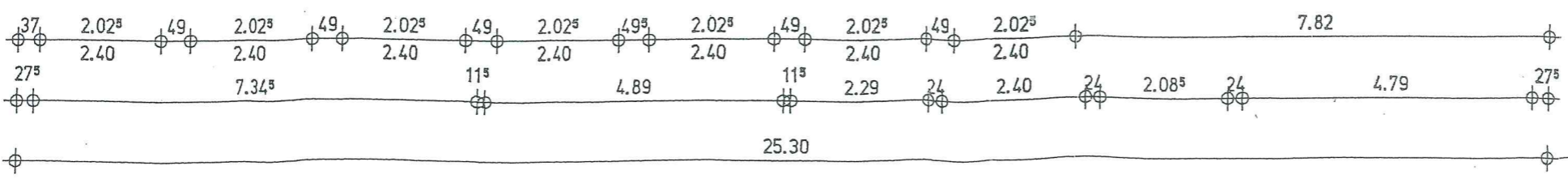
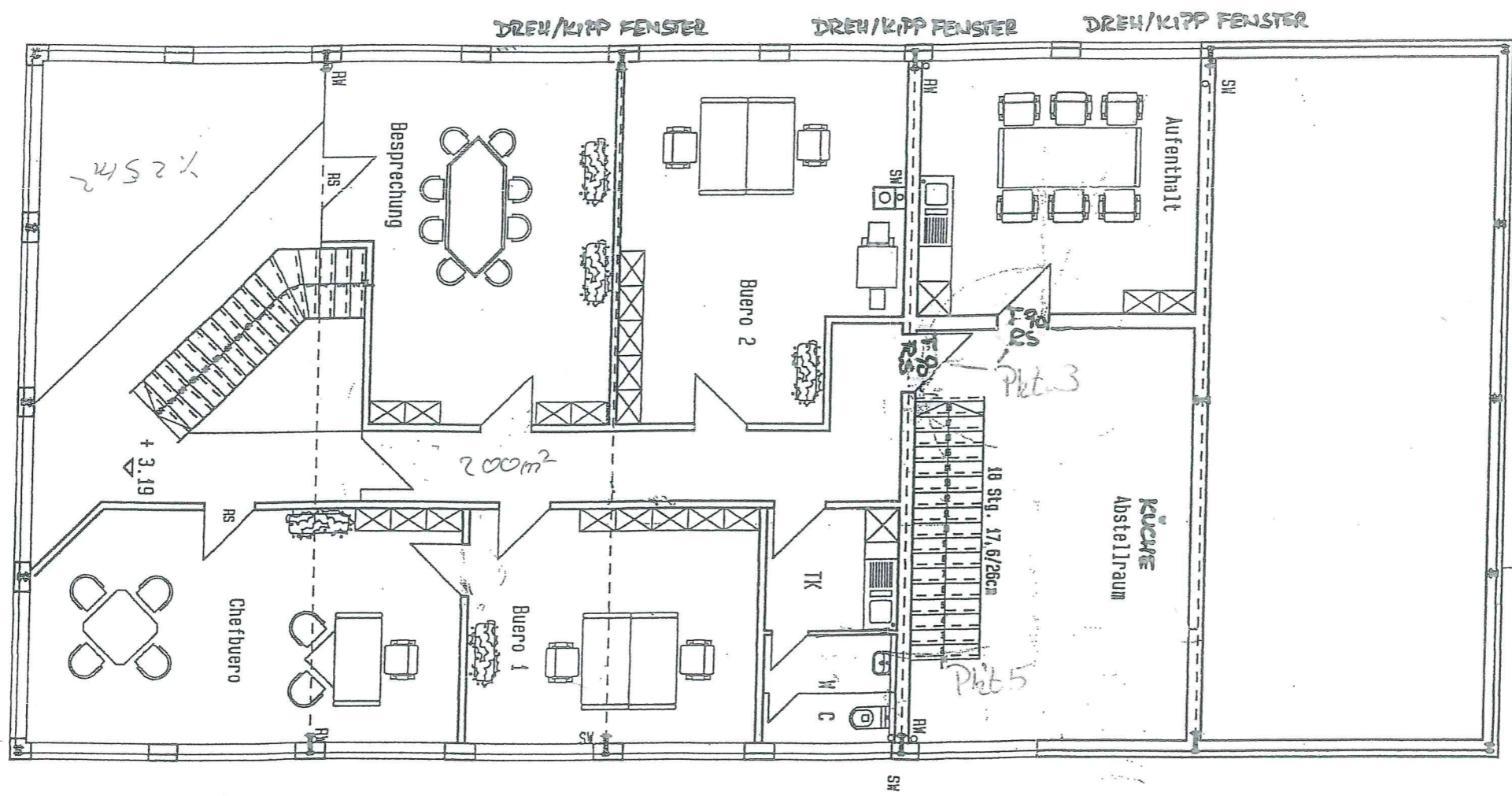
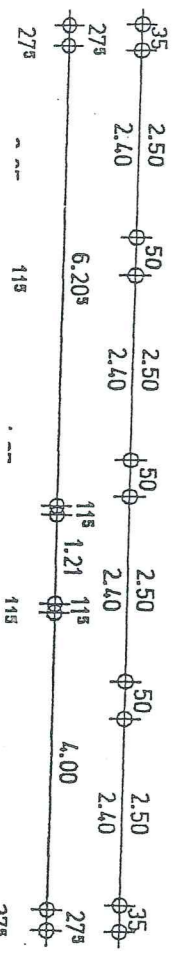
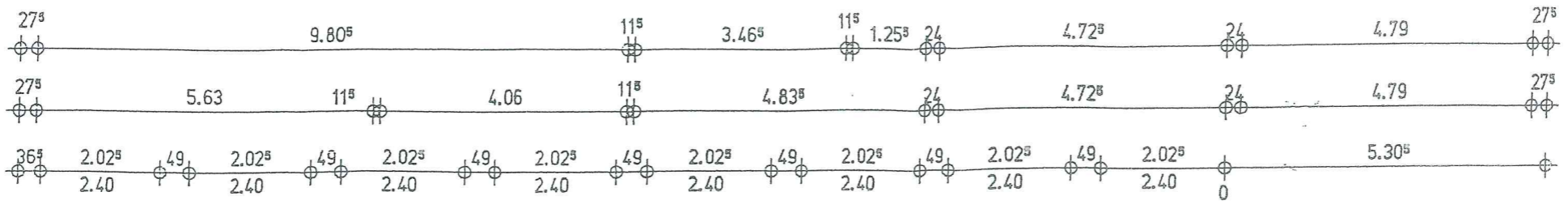

PLANUNG	architekturbüro reuter	HEUTRIFT 8							
		31303 BURGDORF TEL: 05136 - 973 55 30							
BAUFÜHRER	KATJA LORENZ	Ziegelstraße 23-27 33824 WERTHER							
PROJEKT	WOHNHAUS LORENZ 33824 WERTHER	AUFTRAG:							
PLANHEBLT	GRUNDRISS OG								
MASSTAB	1 : 200	DATUM	18.09.2012	ERSTELLT	SDN	PLANGRÖSSE	DIN A3	PLANNR.	1 : 100