

Bauaufsichtlich geprüft  
Lansberg 1.0. JULI 1995  
Kreishausmeister  
LA Ardes

*John*

Genehmigt nach Maßgabe des Bescheides  
25.07.95 Az. 205.16/15



# EINGABEPLAN M = 1 : 100

FÜR DEN UMBAU DES BESTEHENDEN  
AUSSTRAGSHAUSES

BAUHERR : SCHNEIDER THEODOR  
STOFFENERSTR. 19  
86932 UMMENDORF

BAUORT : STOFFENERSTR. 21  
86932 UMMENDORF

NACHBARN : PLAN EINGEGEHEN UND ZUGESTIMMT

DER PLANFERTIGER :

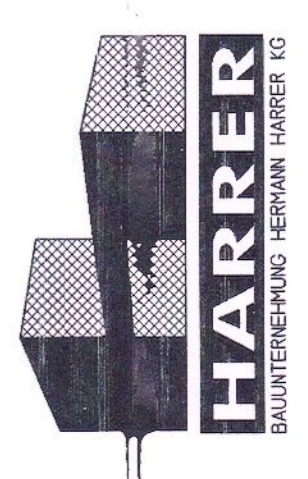

HARRER  
BAUINGENIEURING HERMANN HARRER KG  
Reiherstraße 36 - 86946 Flugdorf  
Tel. 08194257 - Fax 1999  
PFLUGDORF, DEN 17.03.1995  
Ergebnis der Grenze, den 30.06.95

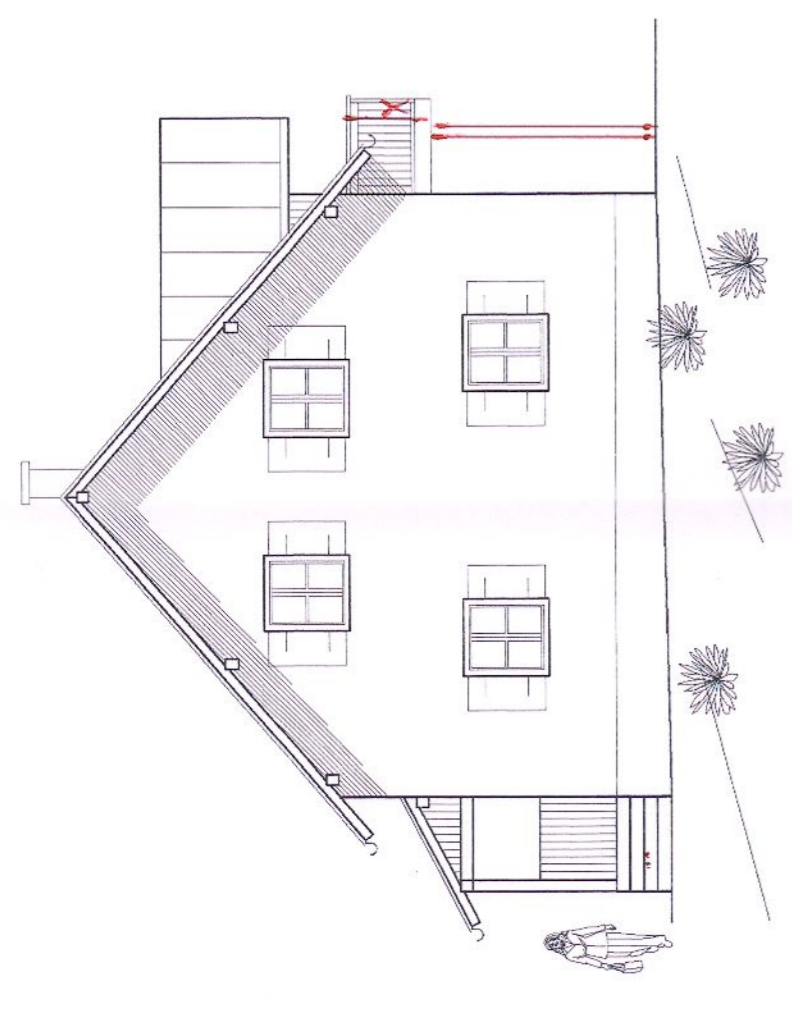

WESTANSICHT

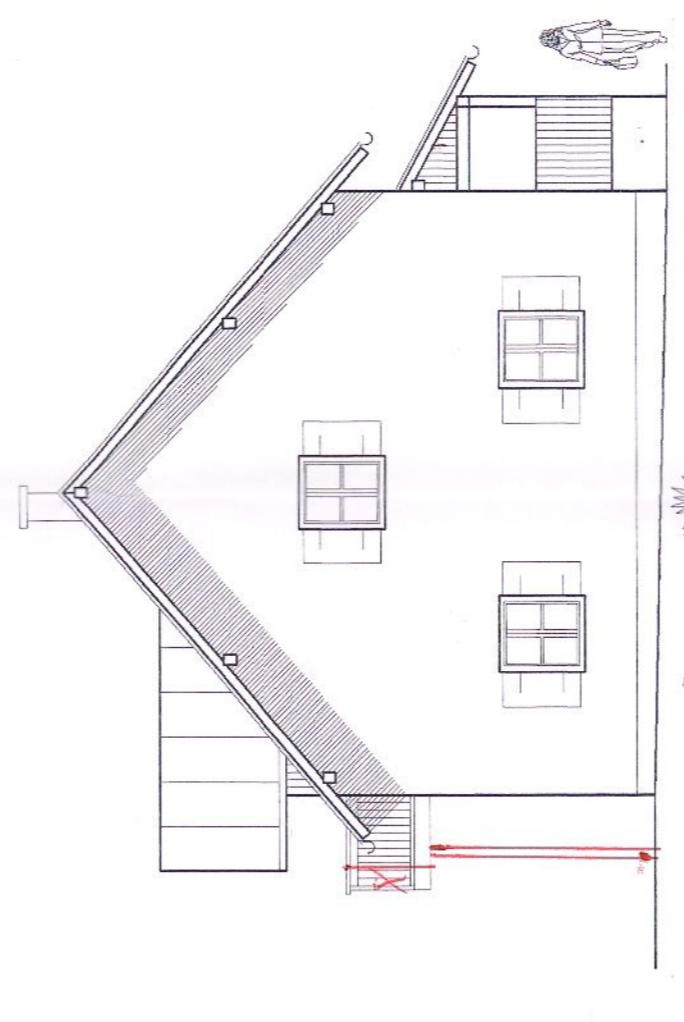

OSTANSICHT

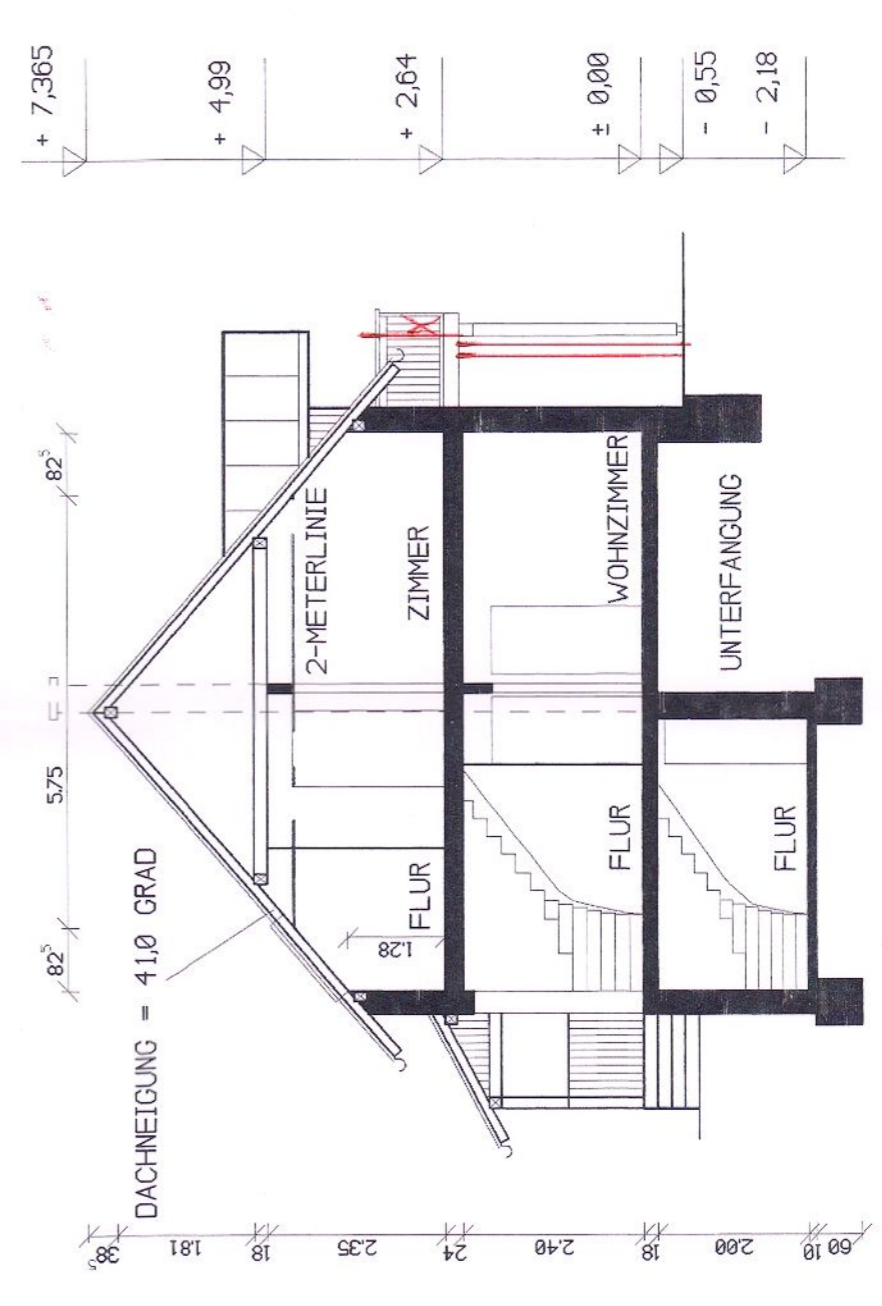

SCHNITT A - A



NORDANSICHT

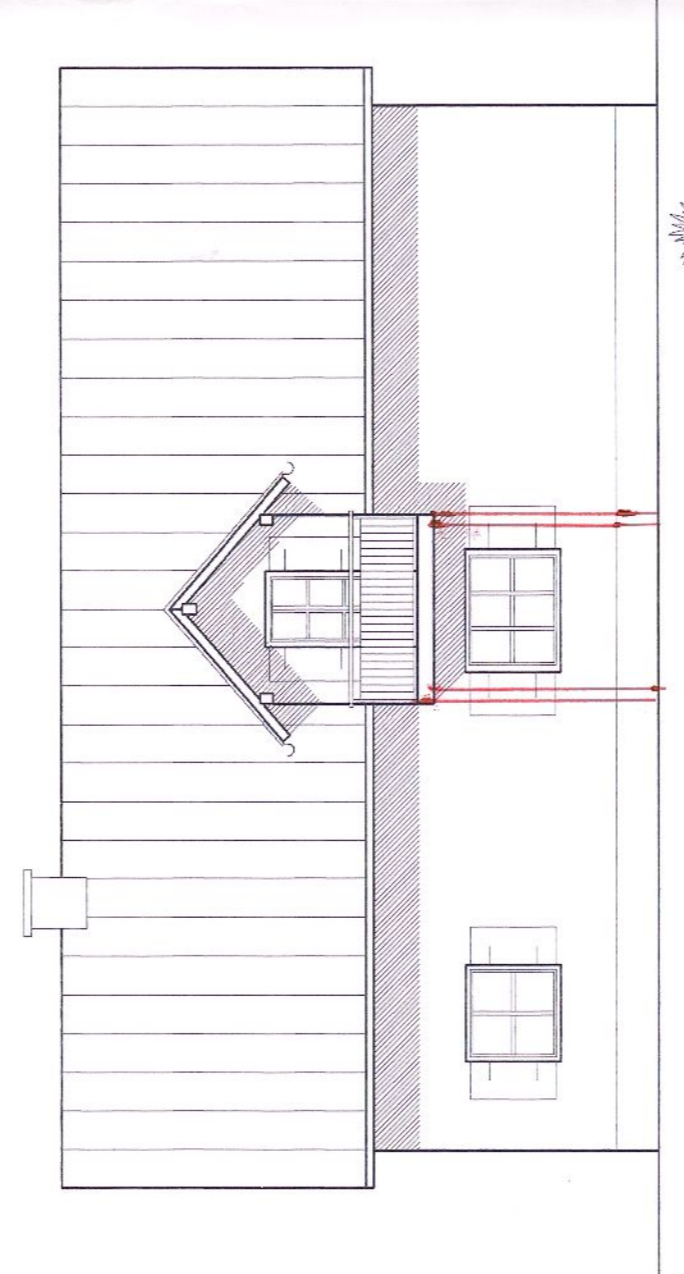

SÜDANSICHT

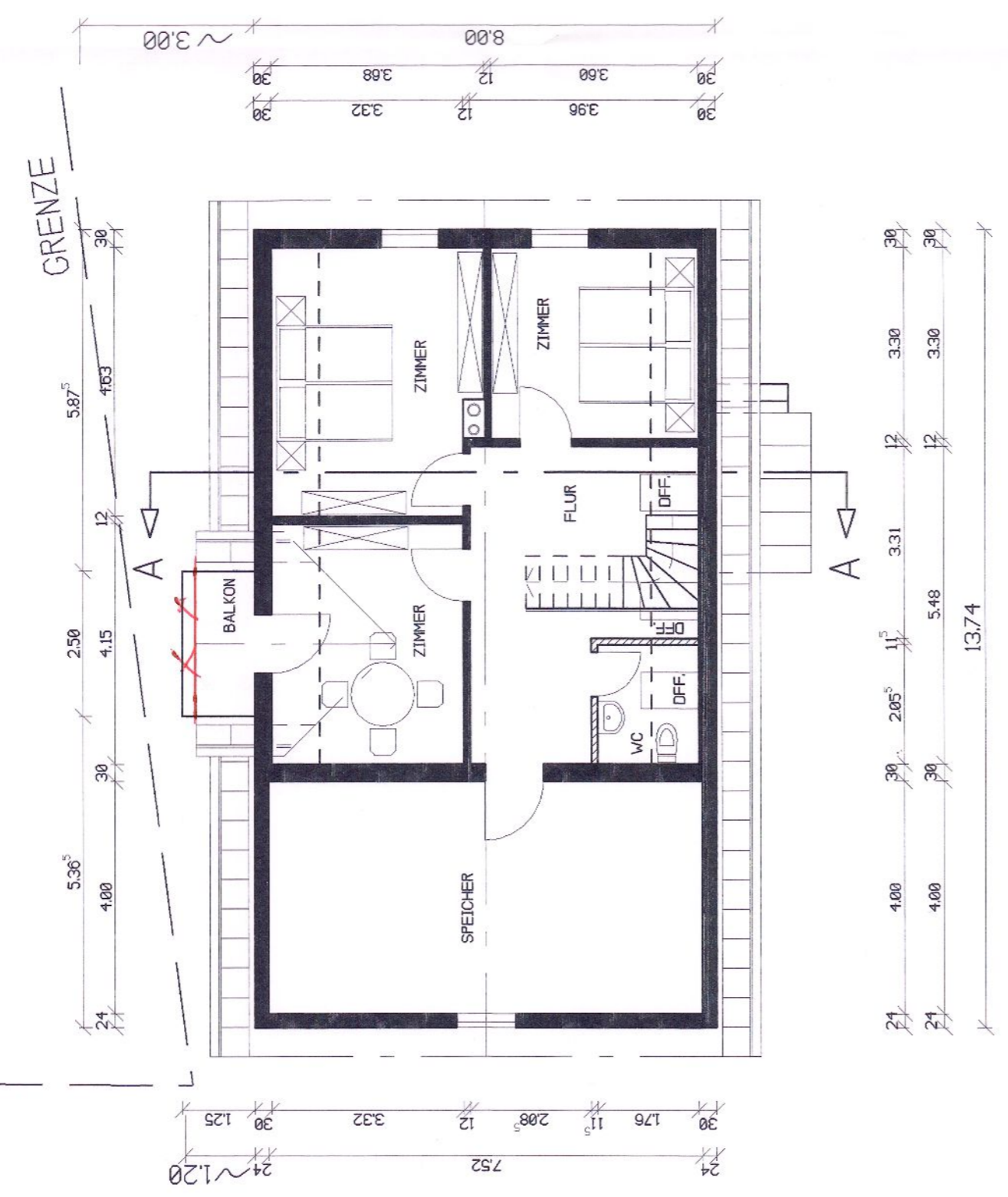

DACHGESCHOSS

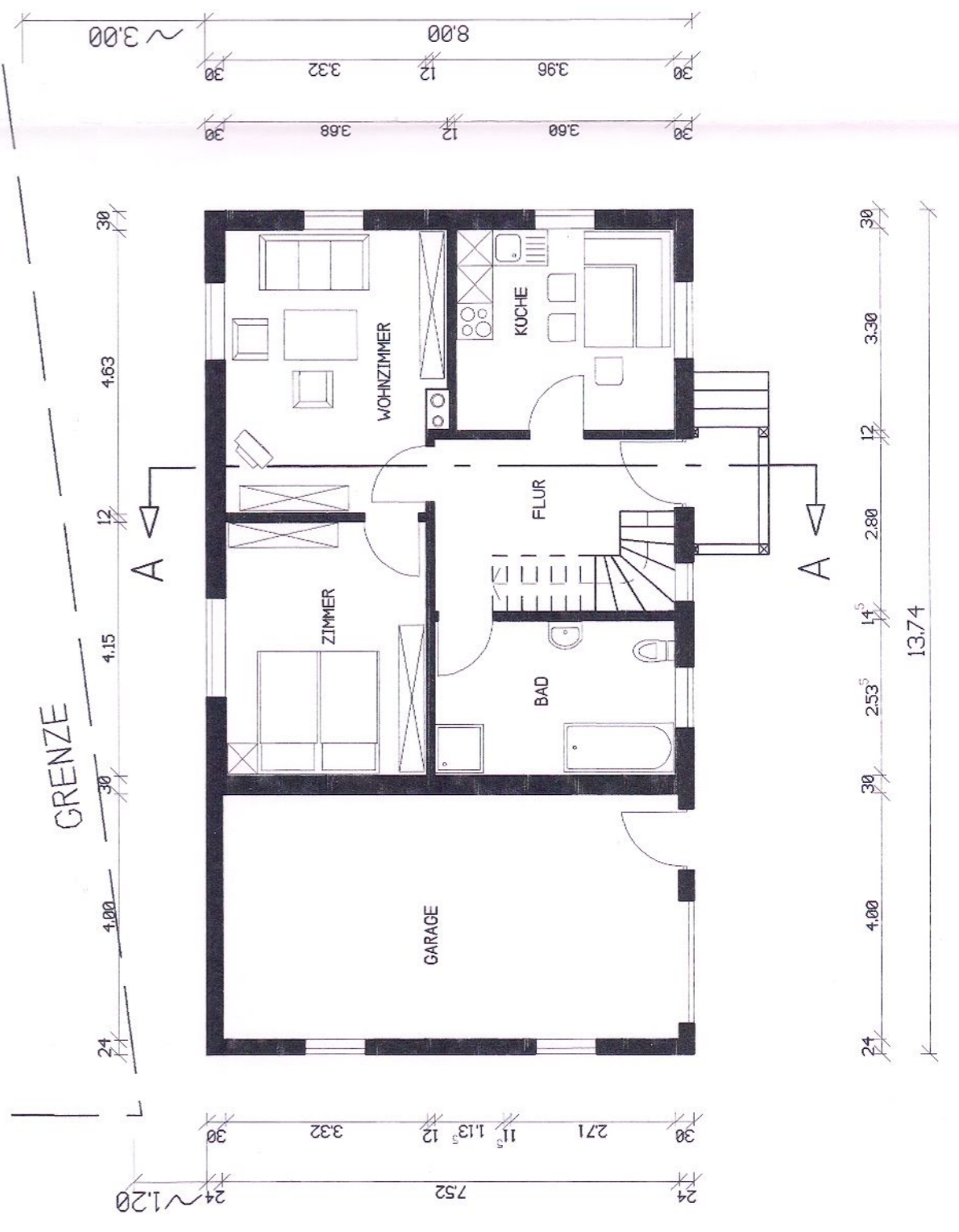

ERDGESCHOSS

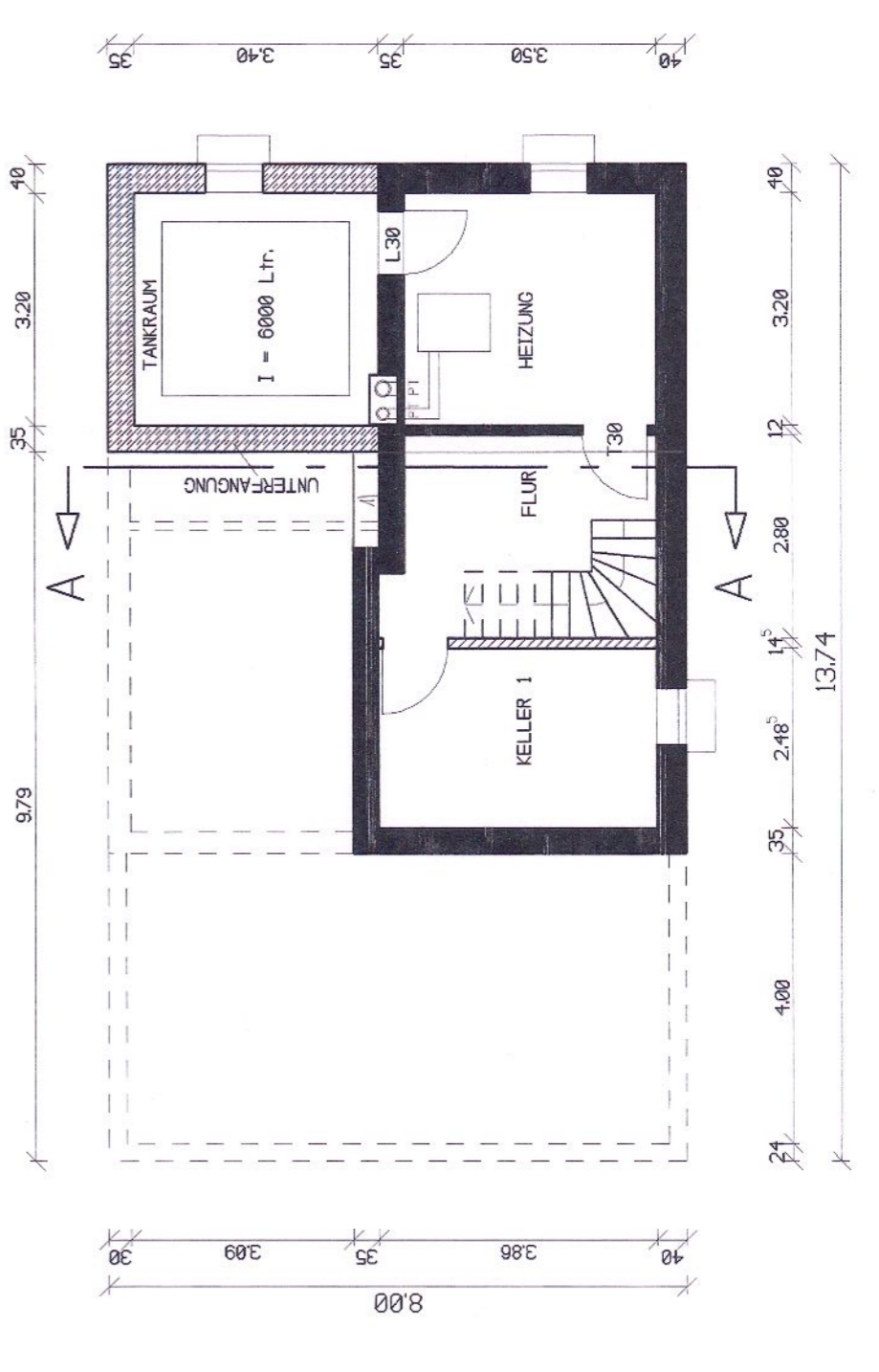

KELLERGESCHOSS