

Grundriss EG, 1.OG, 2.OG

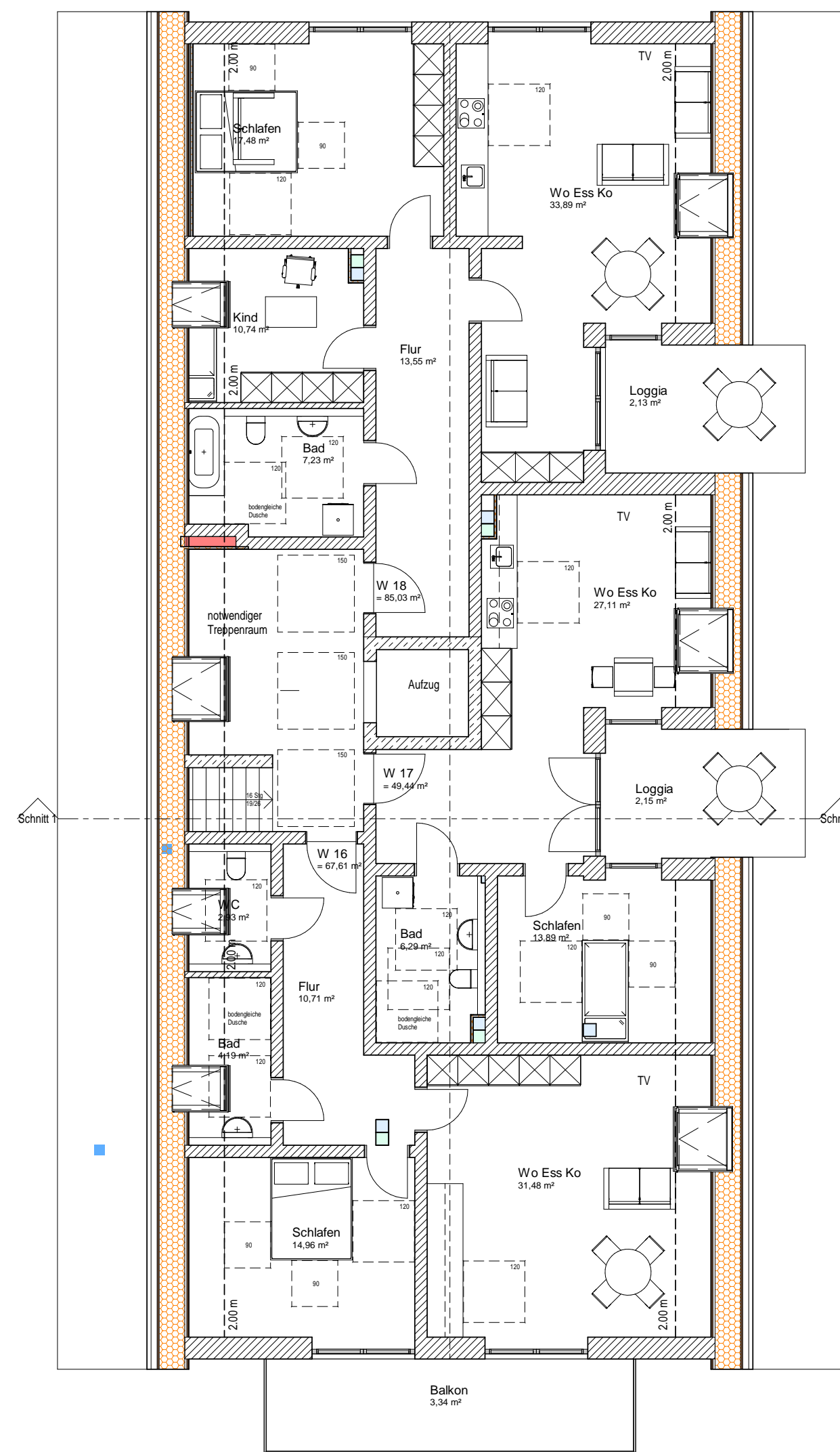

3. OG (DG)
barrierefreies Geschoss

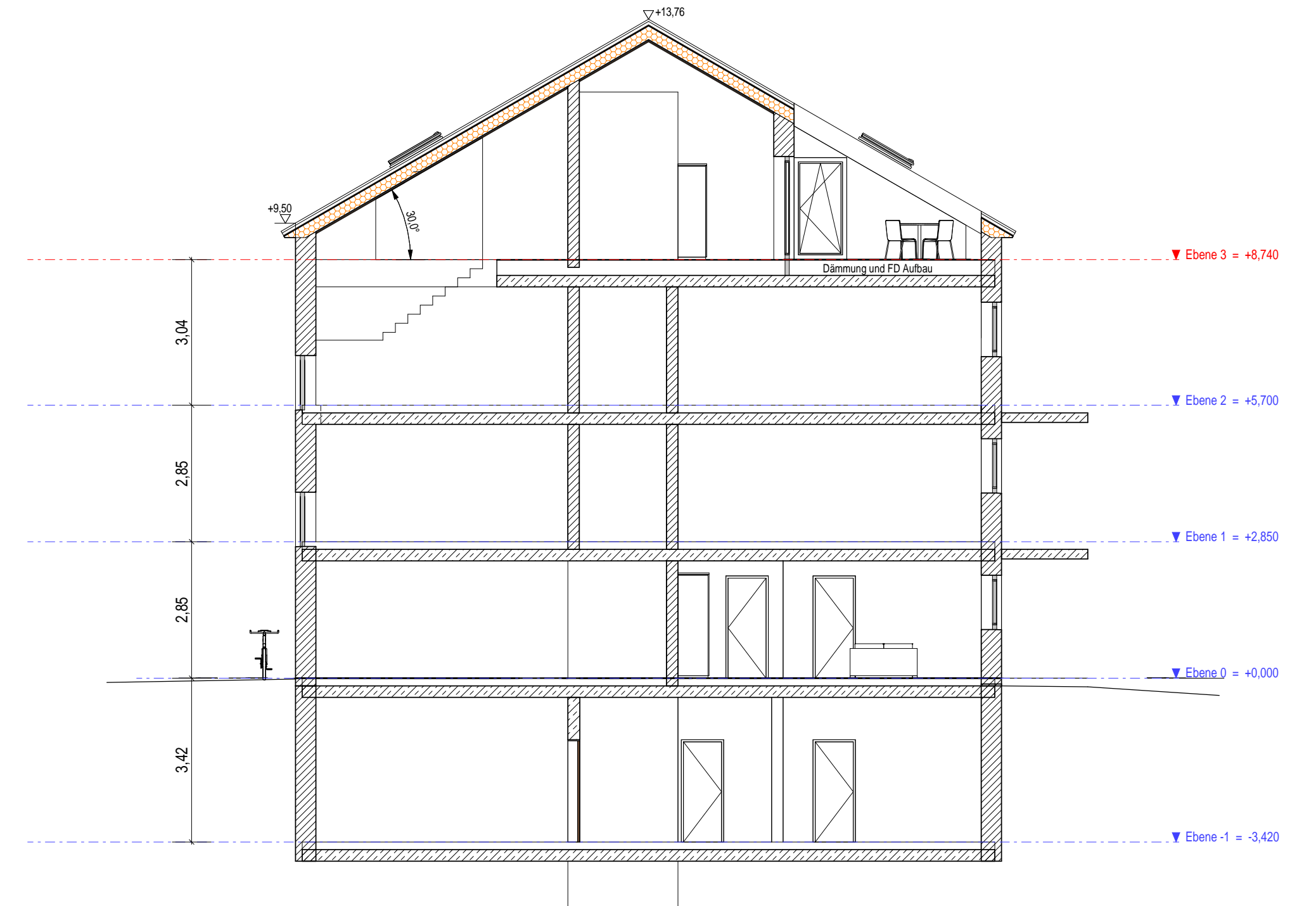

Schnitt Haus B

wolfgang fassler dipl.ing.fh architekt
fabrikstraße 7 86199 augsburg

tel. 0178 8543146
email: wf@fassler.de

Neubau vom zwei Mehrfamilienhäusern

Bauort:
Augsburger Straße 59a Nördlingen

Bauherr: Wohnbau Schwaben und Citypark GmbH & Co. KG

Entwurf Haus B Vorabzug Satteldach

Grundrisse, Schnitt M 1:100

Nachbar:

04.06.2022
Architekt