

Schnitt A-A

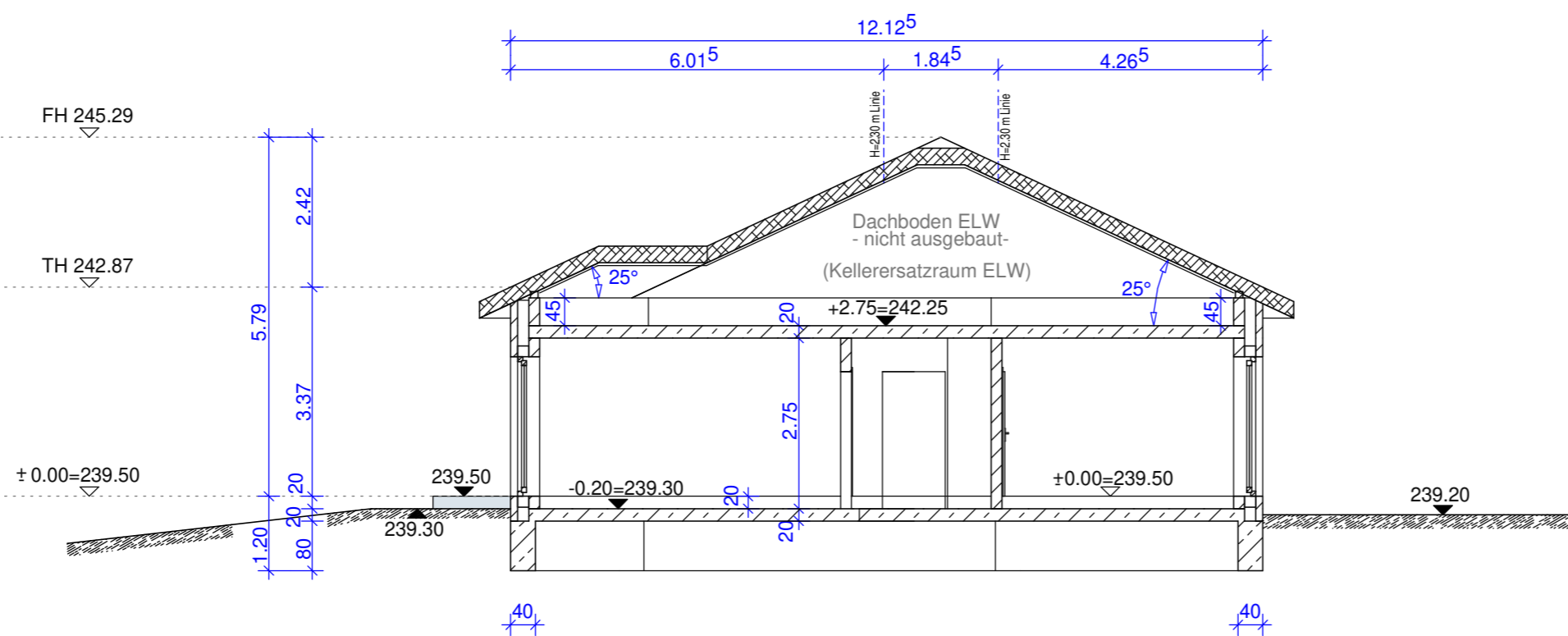

Schnitt B-B

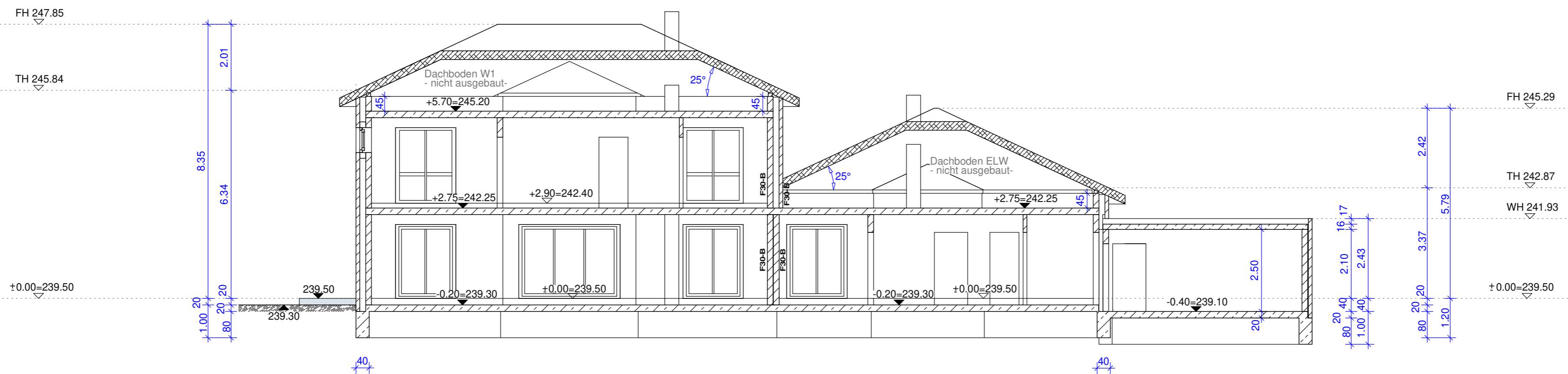

Schnitt C-C

Planungsbüro für Bauwesen
Dipl.-Ing. Natalia Schmalz

Emsstraße 9
49134 Wallenhorst
Tel.: 05407-895134
Fax: 05407-895138
schmalz.wallenhorst@ireenet.de

Bauvorhaben

Projekt-Nr.: 22010N

Neubau eines
Einfamilienhauses
mit ELW und 2 Garagen
Bundesstraße (Flstk:179)
59519 Möhneseesee

Bauherr

Carina und Rudolf Koch
Irisweg 39
59073 Hamm

Darstellung

Schnitte A-A,
B-B, C-C

Maßstab
1 : 100

Datum: 01.04.2022

Entwurfsverfasser:

Datum
Bauherr:

Datum
Unterschrift