

Calle Benjumeda 7
11003 Cádiz

PLANTA SEGUNDA: Vivienda 9	
ESTANCIAS	SUPERFICIE m²
Hall	4,98
Salón/Comedor/Cocina	27,13
Distribuidor	3,22
Dormitorio 1	14,98
Baño 1	3,40
Dormitorio 2	9,75
Baño 2	3,47
TOTAL SUP. ÚTIL	66,93
TOTAL SUP. CONSTRUIDA CON PPZZCC	96,71

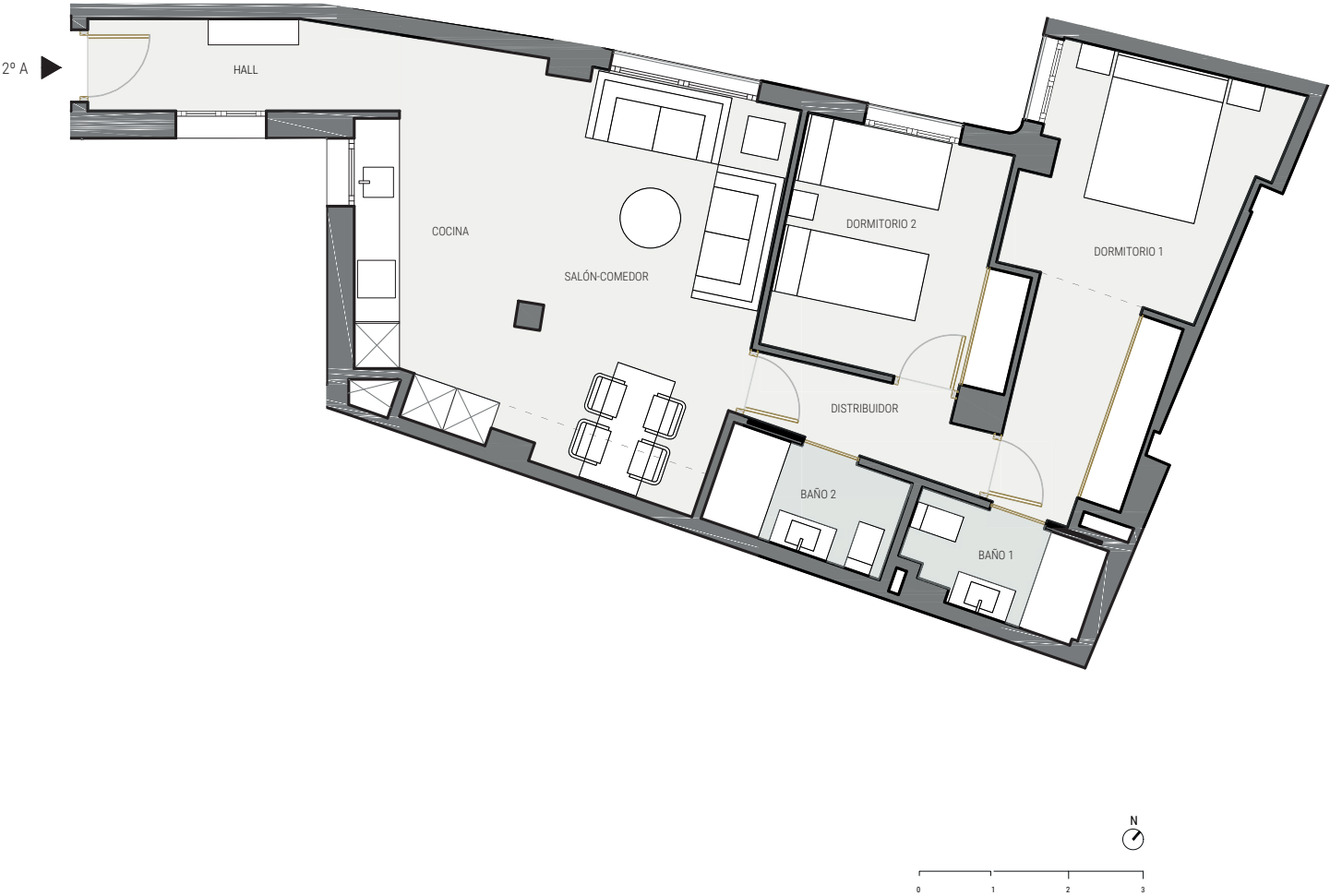

Arquitecto: SUMMERIA
Arquitectura & Ingeniería

Plano orientativo, que no constituye documento contractual, sujeto a modificaciones por exigencias administrativas, técnicas o jurídicas derivadas de la obtención de las licencias y permisos reglamentarios, así como por necesidades constructivas o de diseño derivadas de la dirección de obra. Las superficies tienen carácter provisional hasta la obtención de la licencia de primera ocupación. El amueblamiento es ficticio, teniendo validez únicamente a efectos decorativos. Superficies según decreto 218/2005, de 11 de octubre, por el que se aprueba el reglamento de información al consumidor en la compraventa y arrendamiento de viviendas de Andalucía.

