

Zugehörig zur  
Prufakte Az.:  
2919-22

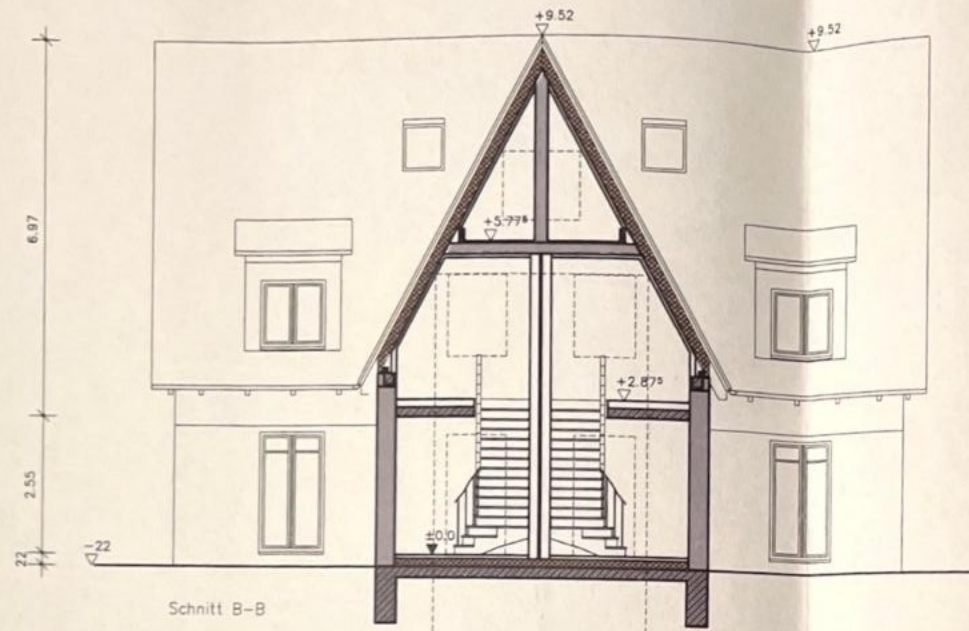

Schnitt B-B

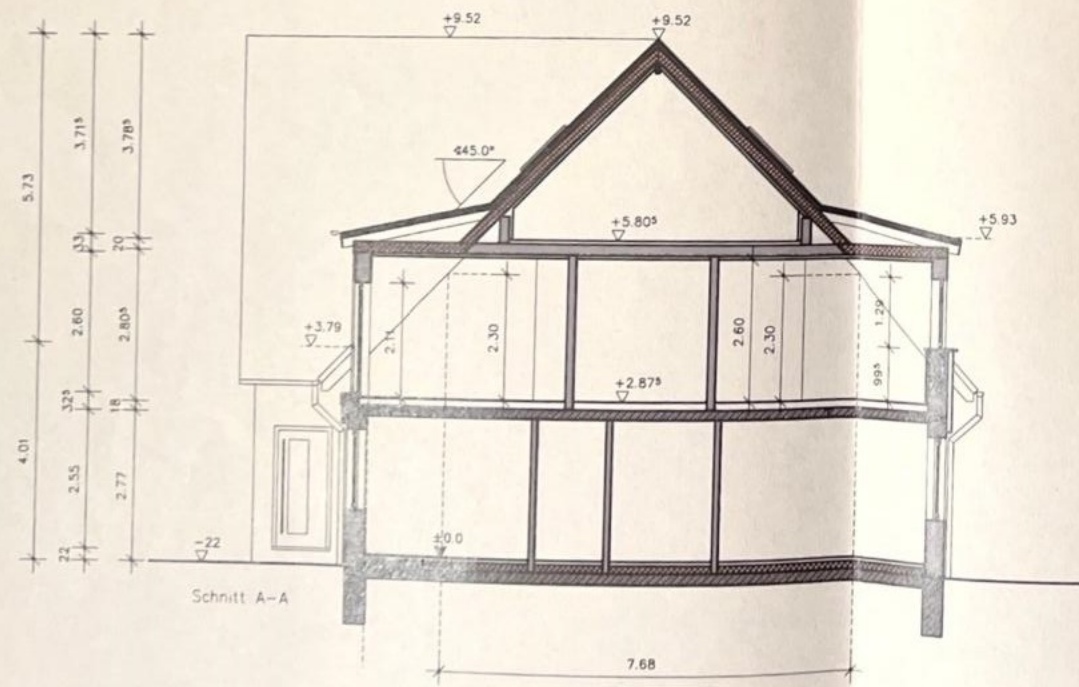

Schnitt A-A

Dies sind Bauantragsunterlagen, keine Ausführungspläne!  
Alle Maße sind am Bau zu prüfen! Unstimmigkeiten sind unverzüglich beim Planverfasser anzuzeigen!

Angaben der Statik sind bindend! Änderungen nach statischer Berechnung bleiben vorbehalten!

Alle Abdichtungen und Feuchtigkeitssperren sind nach DIN 18195 und DIN 1053 auszuführen!

Die Inhalte der Ausführung bestimmen sich nach dem jeweils gültigen Bauvertrag, in der Wertigkeit gefolgt von den Bauzeichnungen.

Ausführung der Wärmedämmung gem. Wärmeschutznachweis!

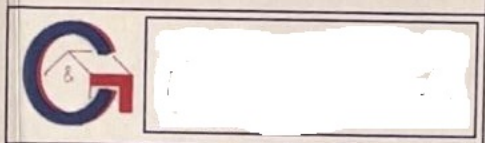

Bücher:	
Bauverfahren:	Umbau eines Doppelhauses mit 2WE
Standort:	Am Dorfteich 9, 18209 Steffenshagen
Darstellung:	Schnitte A-A und B-B
Phase:	Entwurfs-/Genehmigungsplanung
Gezeichnet:	SC
Maßstab:	1:100
Datum:	06.10.2020
Projekt:	CG294-19
Blatt-Nr.:	A6