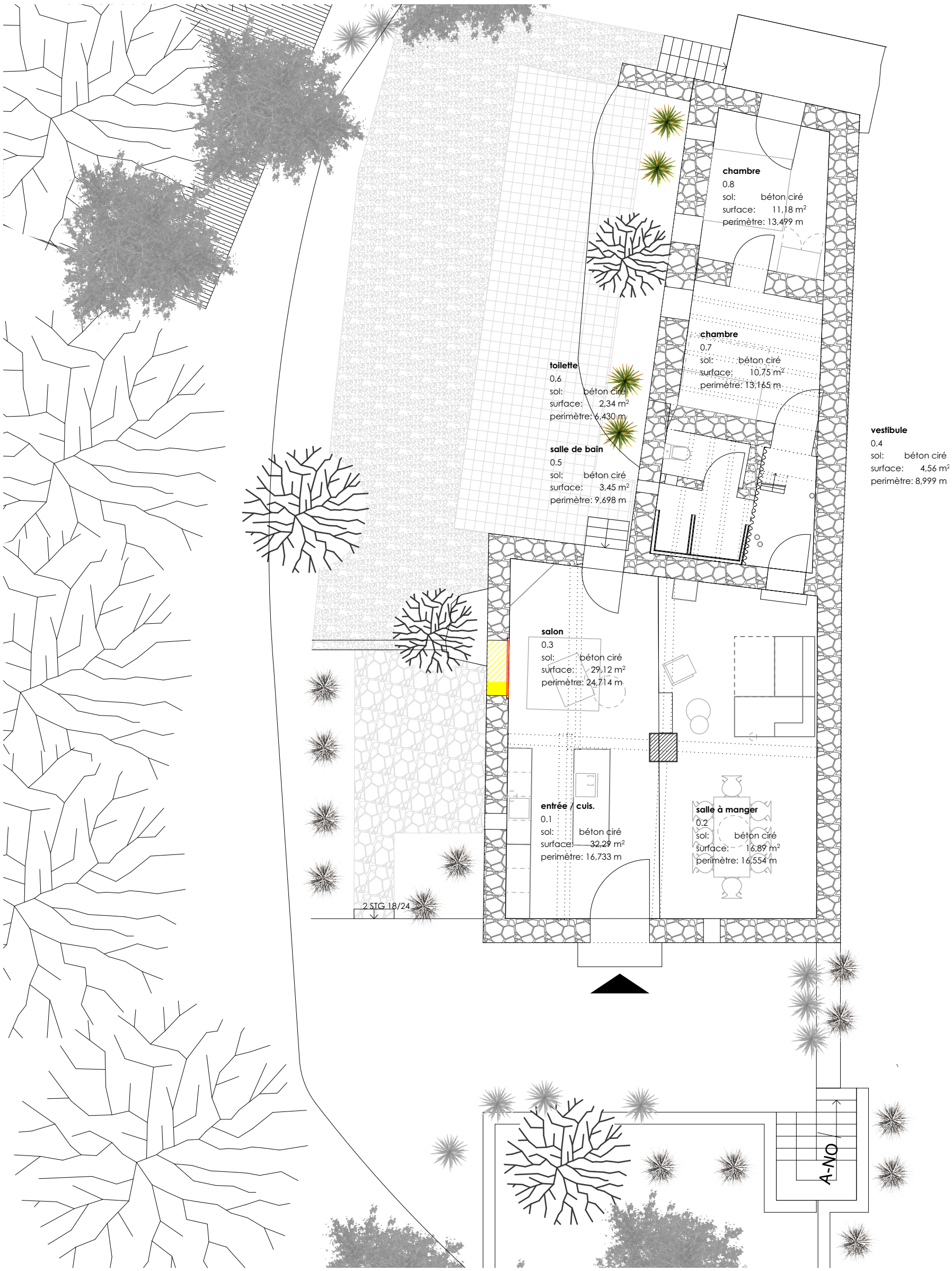
chambre
0.8
sol: béton ciré
surface: 11,18 m²
perimètre: 13,499 m
chambre
0.7
sol: béton ciré
surface: 10,75 m²
perimètre: 13,165 m
toilette
0.6
sol: béton ciré
surface: 2,34 m²
perimètre: 6,430 m
salle de bain
0.5
sol: béton ciré
surface: 3,45 m²
perimètre: 9,698 m
vestibule
0.4
sol: béton ciré
surface: 4,56 m²
perimètre: 8,999 m
salon
0.3
sol: béton ciré
surface: 29,12 m²
perimètre: 24,714 m
entrée / cuis.
0.1
sol: béton ciré
surface: 32,29 m²
perimètre: 16,733 m
salle à manger
0.2
sol: béton ciré
surface: 16,89 m²
perimètre: 16,554 m
2 STG 18/24
A-NO